



Wohnprogramm

Contur 3900

ZR. 719373 – Preis- und Typenliste Stand 01.01.2026

<https://contur-einrichtung.de>



Produktinformation

Bitte unbedingt diese Produktinformation, Gebrauchs- und Pflegeanleitungen beachten! Für Schäden, die durch Nichtbeachtung entstehen, kann keine Garantie/ Gewährleistung übernommen werden.

Für Planungsmodelle gilt generell:

Ein sorgfältiges Aufmaß ist Voraussetzung für eine exakte Montage und Ausrichtung der Möbel. Bitte bedenken Sie, dass Böden, Wände, Decken usw. nicht ganz gerade sind.

Bei Funktionsmöbeln ist es besonders wichtig vor Ingebrauchnahme die Produktbeschreibung zu lesen.

Produktbezeichnung: Solitär Wohnprogramm

Modellbezeichnung: Contur 3900

Konstruktiver Aufbau / Materialien: Das flexible Baukastensystem erlaubt individuelle Lösungen für unterschiedlichste Anforderungen. Klare Formen und gerade Linien sorgen in jedem Raum für schlichte Eleganz. Funktionales, reduziertes Design für moderne Wohnansprüche. Das Möbel ist exakt auf Gehrung gefertigt. Ob Highboard, Sideboard, oder Vitrine, mit oder ohne Schubkasten - alle Elemente sind frei kombinierbar. Auch die Integration von TV- oder Hifi-Geräten ist problemlos möglich. Sämtliche Fronten sind aufschlagend. Optional sind sie auch aus Glas - mit Aluminium eingerahmt - und als platzsparende Schiebetüren erhältlich. Sie lassen sich entweder grifflos per Push-To-Open-Lösung öffnen oder sind mit Griffen versehen.

Je nach Wunsch können die Korpusse aufgestellt, gehängt oder gestapelt werden.

Sämtliche Elemente sind in unterschiedlichsten Farben, Holzarten und Maßen erhältlich.

Ausführungsvarianten / ca. Maße: Laut Typenplan planbar

Beschläge: Scharnierdämpfung, Schubkasten Vollauszug, Selbsteinzug, Push

Besonderheiten: Sonderanfertigungen

Technische Informationen:

Front Furnier/Lack/Glas/Keramik

Korpus Furnier, Lack

Beleuchtung: LED Strahler

Belastbarkeit: Hängekorpusse ca. 20 kg

Achtung: Um den Fußboden vor Kratzer zu schützen, bitten wir Sie darauf zu achten, dass der jeweilige Fußboden geschützt wird durch gesondertes Unterlegen unter die Standardfußvarianten des Herstellers.

Garantie: Ihre 5-Jahres-Möbelgarantie (EMV-Möbelgarantie) erhalten Sie durch eine 3-jährige Anschluss-Garantie, die lückenlos an Ihre gesetzliche zweijährige Gewährleistung anschließt. Art und Umfang dieser Garantie gem. separater Garantiebedingungen.

Pflege und Unterhalt

Holz/Massivholz:

Die Unterhaltspflege ist gleichzusetzen mit der täglichen Körperpflege des Menschen. Das heißt, hier werden Verschmutzungen, die durch den täglichen Gebrauch entstehen, beseitigt. Wichtig ist, dass verschüttete Flüssigkeiten (z. B. Fruchtsäfte) sofort mit einem saugfähigen Küchenpapier oder Tuch abgetupft – nicht gerieben! – werden, damit sie gar nicht erst in die Oberfläche eindringen können.

Bitte nicht auf der Stelle reiben, keine silikonhaltigen Möbelpflegemittel verwenden und versuchen Sie niemals Schadstellen mit Lösungsmitteln zu entfernen (z. B. Fleckenentferner, Terpentin, Benzin).

Zur Langzeitpflege benutzen Sie am besten entsprechendes Spezial Öl bzw. Wachs. Vor der Pflege muss gereinigt werden, damit die Oberfläche die Pflegemittel aufnehmen kann. Verwenden Sie es zum Auffrischen vor oder nach der Heizperiode, aber höchstens ein- bis zweimal im Jahr - nur empfohlene Mittel. Bei der Glas- und Spiegelreinigung dürfen fettlösliche Glasreinigungsmittel nicht mit geölten Oberflächen in Kontakt kommen.

Achten Sie bitte darauf, dass auf den hochwertigen Möbeloberflächen keine heißen, schweren, scharfkantigen, säurehaltigen oder feuchten Gegenstände abgestellt werden, die Druckstellen oder Ränder verursachen. Verschüttete säurehaltige Flüssigkeiten wie Fruchtsäfte und Alkohol bitte sofort abtupfen und nicht eindringen lassen. Niemals mit größerem Druck auf der Stelle reiben.

Damit Ihre Möbel lange Zeit schön bleiben, müssen sie regelmäßig gepflegt werden. Diese Oberflächenpflege erfordert wenig Aufwand: regelmäßiges Staubwischen mit einem weichen, trockenen Tuch oder feuchten Leder in Faserrichtung des Holzes ist völlig ausreichend. Man kann bei Flecken dem Wasser auch etwas Naturseife zugeben. Aber Vorsicht bei Spülmitteln mit bleichenden Zusätzen (z. B. Zitrone)! Auch keinesfalls Reinigungsmittel, Putzmittel oder gar Schleifmittel verwenden.

Die Oberflächeninstandsetzung ist grundsätzlich die Arbeit des autorisierten Fachhandels.

Lack:

Die Unterhaltspflege ist gleichzusetzen mit der täglichen Körperpflege des Menschen. Das heißt, hier werden Verschmutzungen, die durch den täglichen Gebrauch entstehen, beseitigt. Wichtig ist, dass verschüttete Flüssigkeiten (z. B. Fruchtsäfte) sofort mit einem saugfähigen Küchenpapier oder Tuch abgetupft – nicht gerieben! – werden, damit sie gar nicht erst in die Oberfläche eindringen können.

Unsere Möbel sind mit einem seidenmatten Lack überzogen, der die natürliche Schönheit des Holzes und dessen Porenstruktur nur noch unterstreicht. Verarbeitung und Materialbeschaffenheit machen eine besondere Pflege und teure Pflegemittel nicht erforderlich. Den täglichen Staubputz erledigen Sie mit einem weichen, flusenfreien Reinigungstuch. Dieses kann auch nebelfeucht sein. Hier muss auf jeden Fall trocken nachgerieben werden.

Kaffee-, Tee- oder Alkoholflecken verändern die Oberfläche nicht, sollten aber sofort weggewischt werden. Pflegemittel, die Wachse, Öle, Politurmittel, Lösemittel, Alkohole oder Scheuerpulver enthalten, dürfen nicht verwendet werden. Größere Schrammen oder abgestoßene Kanten lassen Sie bitte von einem Fachmann beseitigen.

Achtung: Verwenden Sie bitte keine Mikrofaser- oder harte Tücher, da diese auf den Oberflächen feine Schlieren, Streifen oder Kratzspuren hinterlassen können. Benutzen Sie auch keine Zusätze von Spiritus, Scheuer- und Lösungsmitteln. Sprühen Sie auch keine Möbelpflegemittel auf die Oberflächen.

Modellbedingte / warentypische Eigenschaften

Besondere Eigenschaften:

Die Lebensgeschichte eines Baumes wird durch charakteristische Wuchsmerkmale wie Zeichnung, Struktur und Farbe geprägt. Kein Baum gleicht dem anderen, wie der Fingerabdruck eines Menschen. Diese abweichenden Natur- und Wachstumsmerkmale machen aus jedem individuell planbaren Echtholzmöbel in modellbezogener Material- und Verarbeitungsstruktur ein echtes Unikat mit einem einzigartigen Erscheinungsbild. Eine absolute Farb- und Strukturgleichheit, beispielsweise zwischen Planungsmuster und Lieferung, kann deshalb nicht garantiert werden. Insbesondere bei Bestellungen aus unterschiedlichen Warengruppen oder späteren Ergänzungen empfiehlt sich daher der Anfertigung nach Frontmuster. Position und Lichteinfall kann zu hellen und dunklen Farb- und Strukturakzenten. Diese Natur-Farbspiele sind eine warentypische Eigenschaft des gewachsenen Naturwerkstoffes und ein wesentliches, unverwechselbares Echtheitsmerkmal, kein Beanstandungsgrund.

Massivholz:

Massivholz ist ein Naturprodukt. Es ist kein uniformer oder homogener Werkstoff; jeder Baum, jedes Stück Massivholz hat seine eigenen unverwechselbaren Merkmale. Somit haben auch Möbel aus Massivholz besondere Ursprungszeichen und sind ein Unikat aus industrieller Fertigung. Charakteristisch für diesen naturgewachsenen Werkstoff sind Farb- und Strukturunterschiede, Verwachsungen, Unregelmäßigkeiten, Äste, Haar- und Kreuzrisse sowie Spannungen (Drehwuchs), die je nach Holzart und Wuchsgebiet unterschiedlich sind. Es sind Echtheitsmerkmale, die dem Holz erst die natürliche Schönheit verleihen und jedes Stück Möbel zu einem Unikat werden lassen.

Massivholz benötigt im Jahresdurchschnitt 45-55 % rel. Luftfeuchtigkeit und ein Wohnklima von 18-21°C. Auf schwankende Raumtemperaturen und Luftfeuchtigkeit – auch Jahreszeiten bedingt – reagiert Holz. Es „arbeitet“ immer. Spannungen im Holz sowie ein Verziehen, Schwinden oder Reißen des Holzes sind daher nicht immer auszuschließen. Alle vorgenannten Merkmale sind Naturmerkmale und geben keinen Anlass zu Beanstandungen. Funktion, Gebrauch, Wert und Haltbarkeit dieser Möbel werden dadurch nicht beeinträchtigt.

Luftfeuchtigkeit:

Holz ist ein natürlicher Werkstoff, der ständig Feuchtigkeit aufnimmt und wieder abgibt, je nach dem Feuchtigkeitsgehalt der lokalen Umgebung. Darum sollten Möbel keiner extrem großen oder zu geringen Luftfeuchtigkeit ausgesetzt werden. Das Holz beginnt sonst wieder zu arbeiten, sich zu verziehen, offene Leimfugen oder Risse zu zeigen. Das Raumklima, das für Mensch und Pflanzen am besten ist (Medizin und Wissenschaft empfehlen Jahresdurchschnittswerte von 45-55 % Luftfeuchtigkeit bei 18-21 °Celsius, kurzfristige Abweichungen von diesen Empfehlungen schaden nicht), ist auch für Holzmöbel richtig.

Lichteinwirkung bei Möbeln:

Starkes Kunst- und insbesondere Sonnenlicht verändert Oberflächen, besonders Holzoberflächen. Diese Art von „Sonnenbrand“ lässt Naturhölzer vergilben, gebeizte Hölzer ausbleichen. Schützen Sie Ihre wertvollen Möbel unbedingt vor extremer Lichteinwirkung, da eine 100% Lichteinheit materialbedingt nicht zu erreichen ist. Die Urgewalt der Sonne verändert alle Materialien! Besondere Vorsicht ist deshalb in hellen Südzimmern mit viel Glas geboten, dort sollten bei direkter Sonneneinstrahlung Vorhänge oder Jalousien geschlossen werden, da sonst eine Oberfläche schon nach wenigen Wochen an den beschienenen Stellen holzartbezogen heller oder dunkler werden kann.

Holzwerkstoffe:

Holz ist im Möbelbau immer noch die Nummer Eins. Die Qualität eines Produktes ist grundsätzlich nicht davon abhängig, ob ein Möbel aus Holzwerkstoffen oder Massivholz besteht, sondern eher von der Qualität des Materialeinsatzes. Die Spanplatten, mitteldichten Faserplatten, Sperr- oder Tischlerplatten sind von höchster Güte und Qualität. Mit Furnier, Folie oder lackierter Oberfläche stabil und vielfältig einsetzbar. Ihre Inhaltsstoffe sind auf absolute Unbedenklichkeit nach den strengen EG Richtlinien nachhaltig geprüft und bescheinigt.

Toleranzen:

Industriell hergestellte Möbel weisen sowohl verarbeitungstechnisch als auch materialbedingt gewisse Toleranzen auf. Maßtoleranzen oder leichte Abweichungen/Versätze z.B. bei Konstruktionen, Farben, Strukturen, Schubladen, verstellbaren Teilen, Applikationen, Glasauflagen Format und Farbe, usw., welche innerhalb der national und international gültigen Normen liegen, stellen somit keinen Sachmangel dar. Vielmehr handelt es sich dabei um „warentypische Eigenschaften“.

Hierbei handelt es sich um „hinzunehmende Produktions- und fertigungstechnische Abweichungen“, die auf den Gebrauch, Funktion, Nutzung, Sicherheit und Lebensdauer keinen Einfluss haben.

Modellvarianten



Sideboard 3900 - Hängend inklusive Beleuchtung, Lack matt, Hellgrau

BestellNr: C119 – Artikel Nr.: 129538

Ausführung:

- Lack matt 405 muschelgrau
- Rückwand 462 puder
- inkl. Beleuchtung
- 2 x 77101 LED Chip Spot
- 1 x 77001 Beleuchtungssteuerpaket für 1 Stellplatz

Beschreibung:

- Hauptfarbe/-material: lackiert, Hellgrau, Holz
- Griffe: Grifflos Push to Open

Merkmale:

- Anzahl Türen: 4 Pc
- Dämpfung Türen: Ja
- Beleuchtung Möbel: Ja

Abmessungen:

- Bodenfreiheit: 19.8 cm

Maße: B 240 cm x T 45 cm x H 89 cm

Listenpreis/Sortimentspreis: 5.188,00 EUR

Contur

Modellvarianten



Wohnwand 3900 - inklusive Kamin und TV-Halterung, Lack, Schiefergrau

Bestellnr: C 121 – Artikel Nr.: 129540

Ausführung:

- Lack 437 quarz
- inklusive
- Zargenlackierung
- 12999 Elektrokaminitat
- TV Halterung starr - schwarz

Beschreibung:

- Hauptfarbe/-material: lackiert, Schiefergrau, Holz
- Griffe: Grifflos Push to Open

Merkmale:

- Dämpfung Klappen: Ja
- Anzahl Schubladen: 2 Pc
- Dämpfung Schubladen: Ja
- Anzahl Klappen: 3 Pc

Maße: B 387 cm x T 45 cm x H 151 cm

Listenpreis/Sortimentspreis: 9.150,00 EUR

Modellvarianten



Wohnwand 3900 - Lack matt, hellgrau

Bestellnr: C113 – Artikel Nr.: 133159

Ausführung:

- Lack matt 405 Muschelgrau
- Wangen 124 Wildeiche coffee

Beschreibung:

- Hauptfarbe/-material: lackiert, Hellgrau, Holz
- Griffe: Grifflos Push to Open

Merkmale:

- Anzahl Schubladen: 6 Pc
- Dämpfung Schubladen: Ja

Maße: B 252 cm x T 45 cm x H 260 cm

Listenpreis/Sortimentspreis: 6.130,00 EUR

Contur

Modellvarianten



Wohnwand 3900 - Lack, Steingrau, Mandel

Bestellnr: C 144 – Artikel Nr.: 9150846

Ausführung:

- 411 - Lack onyxgrau, 461 - Lack mandel - PG 20
- 12409 Regal, 10 mm, rechts, 3R 40B 34,7T
- 12408 Regal, 10 mm, links, 3R 40B 34,7T
- 22423 Korpus, 1 Klappe, 1R 120B 45T
- 22483 Korpus, 2 Schubkästen, 1R 120B 45T
- 23637 L-Korpus, 1 Tür, 1 Mittelseite, 1 Einlegeboden, 2R 70B 45T
- 27756 MP Zargenlackierung

Beschreibung:

- Hauptfarbe/-material: Steingrau, Holzwerkstoff
- Griffe: Grifflos Push to Open

Merkmale:

- Anzahl Türen: 1 Pc
- Dämpfung Klappen: Ja
- Dämpfung Türen: Ja
- Anzahl Schubladen: 2 Pc
- Anzahl Klappen: 1 Pc
- Anzahl offene Fächer: 12 Pc
- Selbsteinzug Schubladen: Ja

Maße: B 320 cm x T 45 cm x H 186 cm

Listenpreis/Sortimentspreis: 5.299,00 EUR

CONTUR[®] 3900

CONTUR 3900 - das Design

Das flexible Baukastensystem erlaubt individuelle Lösungen für unterschiedlichste Anforderungen. Klare Formen und gerade Linien sorgen in jedem Raum für schlichte Eleganz. Funktionales, reduziertes Design für moderne Wohnansprüche. Das Möbel ist exakt auf Gehrung gefertigt. Ob Highboard, Sideboard, oder Vitrine, mit oder ohne Schubkasten - alle Elemente sind frei kombinierbar. Auch die Integration von TV- oder Hifi-Geräten ist problemlos möglich. Sämtliche Fronten sind aufschlagend. Optional sind sie auch aus Glas - mit Aluminium eingerahmt - und als platzsparende Schiebetüren erhältlich. Sie lassen sich entweder grifflos per Push-To-Open-Lösung öffnen oder sind mit Griffen versehen. Je nach Wunsch können die Korpusse aufgestellt, gehängt oder gestapelt werden. Sämtliche Elemente sind in unterschiedlichsten Farben, Holzarten und Maßen erhältlich.



"Offene" Gehrung (Glattlack)



Geschlossene Gehrung (Furnier)

CONTUR 3900 - das System

Das CONTUR 3900-System basiert auf einer Korpusbauweise, deren einzelne Korpusse auf Gehrung verleimt sind. Sie können bodenbezogen aufgestellt werden (mit verschiedenen Fußvarianten), sind aber auch untereinander stapelbar. Bei einer wandhängenden Montage werden die Korpusse serienmäßig mit einem Hängebeschlag ausgestattet. Alle Fronten sind dabei generell vorschlagend. Verschiedene Korpusstiefen sind miteinander kombinierbar.

Das Rastermaß jedes Korpusse beträgt in der Höhe 36 cm. Sie haben innen eine durchgehende Lochleiste, sowie ab 1,5 Raster Höhe, je Raster einen Einlegeboden. Eine Rückwand ist in jedem Korpus enthalten. Gleichzeitig ist CONTUR 3900 eine Ergänzung zum Regalsystem CONTUR 3900 - B. Die Rastermaße, die Höhen, Breiten und Tiefen sind bei CONTUR 3900 mit CONTUR 3900 - B identisch. Dadurch kann CONTUR 3900 mit CONTUR 3900 - B frontbündig kombiniert werden, aber auch funktionale Tiefensprünge sind möglich.

CONTUR 3900 - die Griffe

Bei Korpusen mit Türen und Schubkästen hat man die Wahl zwischen einem unsichtbaren "Push-Beschlag" und verschiedenen Griffstangen. Die Griffstange wird immer waagrecht montiert. Bei Einzeltüren wird der Griff in die Mitte der Tür, bei Doppeltüren zur Mitte der Front montiert.

CONTUR 3900 - die Furnierung

Für Fronten und Außenseiten ist die Furnierrichtung bis 3R frei wählbar. Höhere Fronten und Außenseiten werden serienmäßig senkrecht furniert. Fronten, welche breiter als 110 cm sind, werden immer waagrecht furniert.

CONTUR[®] 3900

CONTUR 3900 - Technische Hinweise

Höhen

Raster Korpushöhe in cm zzgl. Sockelvariante (1,8 / 2,6 cm) +
Abdeckblatt (0,6 / 1 cm)

6	=	216	
5,5	=	198	
5	=	180	
4	=	144	
3,5	=	126	
3	=	108	
2,5	=	90	
2	=	72	
1,5	=	54	
1 1/3	=	48	
1	=	36	
2/3	=	24	
0,5	=	18	(Unterteil)

Drehfuß 1,8 cm / Sockelleiste 2,6 cm

Tiefen

	<u>35-er</u>	<u>45-er</u>	<u>60-er</u>
Korpus	32,6 cm	42,6 cm	57,6 cm
Einlegeboden	30,0 cm	40,0 cm	55,0 cm
Einlegeboden hinter Klappe	24,0 cm	34,0 cm	49,0 cm
Glas-Einlegeboden	29,5 cm	39,5 cm	-
Lichte Tiefe	30,6 cm	40,6 cm	55,6 cm
Abdeckblatt	35,0 cm	45,0 cm	60,0 cm

Breiten

	<u>30</u>	<u>40</u>	<u>50</u>	<u>60</u>	<u>70</u>	<u>80</u>	<u>100</u>	<u>120</u>	<u>140</u>	<u>160</u>	<u>180</u>
Außenmaß	30,0 cm	40,0 cm	50,0 cm	60,0 cm	70,0 cm	80,0 cm	100,0 cm	120,0 cm	140,0 cm	160,0 cm	180,0 cm
Innenmaß	26,2 cm	36,2 cm	46,2 cm	56,2 cm	66,2 cm	76,2 cm	96,2 cm	116,2 cm	-	-	-
bei Mittelseite	-	-	-	-	-	-	2x 46,2 cm	2x 56,2 cm	2x 66,2 cm	2x 76,2 cm	2x 86,2 cm

Maximale Länge Abdeckblatt 1,0 cm: 320,0 cm
 Maximale Länge Glasabdeckblatt 0,6 cm: 310,0 cm
 Maximale Länge Keramikabdeckblatt 0,6 cm: 312,0 cm

Schubkästen

	<u>30</u>	<u>40</u>	<u>50</u>	<u>60</u>	<u>70</u>	<u>80</u>	<u>100</u>	<u>120</u>	
Korpusbreite	30,0 cm	40,0 cm	50,0 cm	60,0 cm	70,0 cm	80,0 cm	100,0 cm	120,0 cm	
Innenmaßbreite	22,0 cm	32,0 cm	42,0 cm	52,0 cm	62,0 cm	72,0 cm	92,0 cm	112,0 cm	
bei Mittelseite	-	-	-	-	-	-	2x 42,0 cm	2x 52,0 cm	
Korpustiefe	35,0 cm	45,0 cm	60,0 cm		Korpushöhe	1/3R - 12 cm	1/2R - 18 cm	2/3R - 24 cm	1R - 36 cm
Innentiefe	26,6 cm	36,6 cm	46,6 cm		nutzbare Höhe	5,0 cm	9,5 cm	14,0 cm	23,0 cm

CONTUR[®] 3900

Ausführungen

Preisgruppe 10

Furnier

103 Wildeiche
121 Eiche anthrazit
124 Wildeiche coffee
125 Kernbuche
127 Eiche milk
129 Eiche sahara
153 Eiche grau
158 Eiche canyon

Glattlack

419 blütenweiß
(ähnlich RAL 9010)

Preisgruppe 20

Furnier

102 Ethno Eiche (astig)
115 Nussbaum natur
132 Kirschbaum hell
133 Kirschbaum brazil
155 Eiche milk (astig)
159 Eiche canyon (astig)

Preisgruppe 20

Glattlack

405 muschelgrau
407 steingrau
408 terra
409 magnolia
411 onyxgrau
412 Stahl hell
413 Gold
417 salbei
420 verkehrsweiß (RAL 9016)
433 blaugrün
436 cosmos-schwarz
437 quarz
461 mandel
462 puder
465 sienna
469 kaschmir
475 sky
477 indisch rot
NEU 479 Bronze hell
480 ziegelrot
483 waldgrün
489 samtbeere
490 curry
494 canagrau
498 taubenblau

Preisgruppen bei Frontaufdopplung:

PG 41 = Glas lackiert
in allen Standard-
Lackfarben

PG 42 = Glas lackiert gefrostet
in allen Standard-
Lackfarben

PG 43 = Keramik
011 - Schiefer
012 - Beton
013 - Kalkstein
016 - Emperador marrone
017 - Zement grau

Keramik - Ausführungen Abdeckblätter und Außenseiten:

011 Schiefer (matt)
012 Beton (matt)
013 Kalkstein (matt)
016 Emperador marrone (matt)
017 Zement grau (matt)
014 Marmor weiß (glänzend)
018 Marmor schwarz laurent (glänzend)

Ausführungen Alurahmentüren:

alle Standard-Lackfarben und
404 alu - Klarglas optiwhite

alle Standard-Lackfarben und
404 alu - Parsolglas grau

alle Eichenfurniere und
Nussbaumfurnier - Klarglas optiwhite

alle Eichenfurniere und
Nussbaumfurnier - Parsolglas grau

Ausführung Schubkastenzarge:

Standard Birke-Multiplex

Für ein Komplettmöbel in Ausführungen aus unterschiedlichen Preisgruppen wird, wenn nicht anders angegeben, die höhere Preisgruppe berechnet.

Aufpreise für Sonderfarben, Hochglanzfronten, Rillenstruktur und Gold/Stahl gebürstet finden Sie ab S. 65

Zargenlackierung	Art.-Nr.	27756	51,-
Schubkastenzarge und -boden in Korpusfarbe lackiert. Mehrpreis pro Schubkasten. Bei Schubkästen mit Mittelseite befinden sich 2 Schubkastenzargen im Korpus.			
Furnierung der Zarge	Art.-Nr.	27758	51,-
Schubkastenzarge und -boden in Holzausführung furniert. Mehrpreis pro Schubkasten. Bei Schubkästen mit Mittelseite befinden sich 2 Schubkastenzargen im Korpus.			

CONTUR[®] 3900

Griffvarianten

Unsichtbarer Pushbeschlag



Nr. 97

Griff "BOB" mini



Nr. 48
Lack oder Holz
Ø 33 mm, Tiefe 28 mm

Griffnut Metall midi



Nr. 55
Aluminium oder Lack
Breite 40-80 cm 100-140 cm
Art.-Nr. 27730 27731
43,- 59,-

Griff "SENTA" mini



Nr. 61
Aluminium oder Lack
B 40 mm

Griff "SENTA" midi



Nr. 37
Aluminium oder Lack
B 250 mm

Griff "Halbmond"



Nr. 26
Schwarz matt oder Lack
B 140 mm, H 70 mm
Art.-Nr. 27795 33,-

Griff "Cosma"

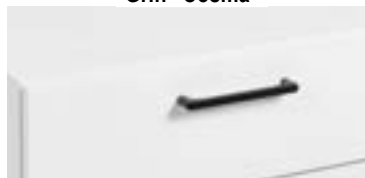

Nr. 35
Aluminium, schwarz matt oder Lack
B 172 mm

CONTUR[®] 3900

VZ Vorschläge

Vorschlag C111

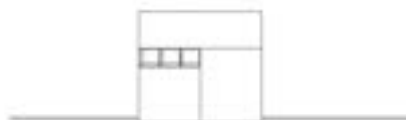

Breite: 120 cm
Höhe: 111 cm
Tiefe: 45 cm

Anzahl	Art.-Nr.	Bezeichnung	PG 10	PG 20
1	22423	Korpus, 1 Klappe, nach unten öffnend, 1R 120B 45T	866,-	952,-
1	22515	Korpus, Tür, 2R 60B 45T	662,-	727,-
1	22510	Korpus, Tür, 1,5R 60B 45T	570,-	627,-
1	11740	Regal, 10 mm mit Facette, 0,5R 60B 44,7T	261,-	288,-
Gesamtpreis			<u>2.359,-</u>	<u>2.594,-</u>
Zubehör:			<u>VZ 2.275,-</u>	<u>2.502,-</u>
2	27496	Einlegeboden, 60B 45T	à 80,-	à 88,-

Vorschlag C50



Breite: 350 cm
Höhe: 136 cm
Tiefe: 35/45 cm

Anzahl	Art.-Nr.	Bezeichnung	PG 10	PG 20
1	41901	Korpus, 1 Lochblechklappe, 1 Klappe, 1R 120B 45T	1.456,-	1.601,-
1	22480	Korpus, 2 Schubkästen, 1R 60B 45T	731,-	805,-
1	22423	Korpus, 1 Klappe, 1R 120B 45T	866,-	952,-
1	22329	Holzabdeckblatt, 10 mm, 320 x 45 cm	517,-	568,-
1	27804	Distanzsäule, 18H 15B 22,5T	116,-	129,-
1	27806	Distanzsäule, 33H 15B 22,5T	155,-	172,-
1	23104	Korpus, Front mit Glasausschnitt, 1 1/3R 140B 35T	1.203,-	1.324,-
Gesamtpreis			<u>5.044,-</u>	<u>5.551,-</u>
Zubehör:			<u>VZ 4.683,-</u>	<u>5.153,-</u>
2	27841	Rückwandblende mit Magnethalterung	à 110,-	à 110,-
1	77810	Kabeldurchlass eckig	108,-	108,-
1	77100	LED Emotion Spot, schwenkbar	84,-	84,-
1	77001	Beleuchtungssteuerungspaket für 1 Stellplatz	270,-	270,-

Vorschlag C51



Breite: je 60 cm
Höhe: 201 cm
Tiefe: 45 cm

Anzahl	Art.-Nr.	Bezeichnung	PG 10	PG 20
1	23180	Vitrine, Front mit Glasausschnitt, Tür li, 5,5R 60B 45T	2.306,-	2.537,-
1	23181	Vitrine, Front mit Glasausschnitt, Tür re, 5,5R 60B 45T	2.306,-	2.537,-
Gesamtpreis			<u>4.612,-</u>	<u>5.074,-</u>
Zubehör:			<u>VZ 4.381,-</u>	<u>4.820,-</u>
4	77101	LED Chip Spot	à 74,-	à 74,-
1	77002	Beleuchtungssteuerungspaket für 2 Stellplätze	458,-	458,-

CONTUR[®] 3900

VZ Vorschläge

Vorschlag C56



Breite: 320 cm
Höhe: 183 cm
Tiefe: 35/45 cm

Anzahl	Art.-Nr.	Bezeichnung	PG 10	PG 20
1	22117	Korpus, 1 Klappe, 2/3R 160B 45T	1.054,-	1.160,-
1	22147	Korpus, 1 Schubkasten, 2/3R 160B 45T	1.246,-	1.371,-
1	22329	Holzabdeckblatt, 10 mm, 320 x 45 cm	517,-	568,-
1	21908	Korpus, 1 Tür li, 2,5R 40B 35T	690,-	760,-
2	21560	Korpus, offen, 2R 20B 35T	à 335,-	à 368,-
1	21761	Korpus, 1 Tür re, 1,5R 60B 35T	594,-	654,-
Gesamtpreis			<u>4.771,-</u>	<u>5.249,-</u>
VZ			<u>4.614,-</u>	<u>5.074,-</u>

Zubehör:				
1	77810	Kabeldurchlass eckig	108,-	108,-

Vorschlag C64



Breite: 360 cm
Höhe: 220 cm
Tiefe: 35/45 cm

Anzahl	Art.-Nr.	Bezeichnung	PG 10	PG 20
1	22450	Korpus, 1 Großraumschubkasten, 1R 60B 45T	592,-	652,-
1	41901	Korpus, 1 Lochblechklappe, 1 Klappe, 1R 120B 45T	1.456,-	1.601,-
1	22452	Korpus, 1 Großraumschubkasten, 1R 100B 45T	780,-	858,-
1	27576	Glasabdeckblatt, gefrostet, 280 x 45 cm	607,-	607,-
1	21865	Vitrine, Tür mit Glasausschnitt, 4R 40B 35T	1.160,-	1.277,-
1	12684	Regal, 10 mm, 4R 20B 34,7T	460,-	507,-
1	21851	Korpus, 1 Tür re, 3 Einlegeböden, 4R 40B 35T	919,-	1.011,-
Gesamtpreis			<u>5.974,-</u>	<u>6.513,-</u>
VZ			<u>5.607,-</u>	<u>6.111,-</u>

Zubehör:				
2	27756	MP Zargenlackierung	à 51,-	à 51,-
1	27747	TV-Halterung, schwenkbar	415,-	415,-
1	77100	LED Emotion Spot, schwenkbar	84,-	84,-
1	77001	Beleuchtungssteuerungspaket für 1 Stellplatz	270,-	270,-

Vorschlag C55

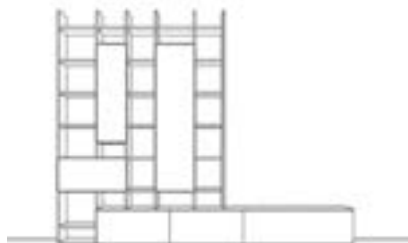

Breite: 325 cm
Höhe: 255,4 cm
Tiefe: 35/45 cm

Anzahl	Art.-Nr.	Bezeichnung	PG 10	PG 20
2	12062	Wange, 7R 35T	à 286,-	à 315,-
4	12054	Wange, 6R 35T	à 253,-	à 278,-
4	17717	Hängebeschlag Traser	à 110,-	à 110,-
15	13030	Boden, 40B 35T	à 67,-	à 74,-
19	13022	Boden, 30B 35T	à 59,-	à 65,-
1	34118	Klappe, 1R 80B, #B: 74,5 cm	235,-	259,-
1	34052	Tür, 5R 40B, #H: 161,8 cm	384,-	423,-
2	17722	Höhen- / Breitenkürzung Front	à 100,-	à 100,-
1	34030	Tür, 3R 30B	214,-	237,-
2	12809	Korpus, 1R 80B 45T	à 382,-	à 421,-
2	26428	Großraumschubkasten, 80B 45T	à 384,-	à 423,-
1	22328	Holzabdeckblatt, 10 mm, 280 x 45 cm	447,-	492,-
1	42254	Korpus, 1 Klappe, TV-Säule schwarz, 1R 120B 45T	1.205,-	1.326,-
Gesamtpreis			<u>8.367,-</u>	<u>9.152,-</u>
VZ			<u>8.116,-</u>	<u>8.877,-</u>

Zubehör:				
1	27387	durchgehende Sockelplatte, 280 x 45 cm	263,-	290,-
2	27841	Rückwandblende mit Magnethalterung	à 110,-	à 110,-
1	27747	TV-Halterung, starr	415,-	415,-

Alle Preise sind Unverbindliche Preisempfehlungen, inklusive Lieferung, in Euro einschließlich der jeweils gültigen Mehrwertsteuer. Montage zubuchbar. Abweichungen in Struktur, Farbe, Form, Abmessungen, Gewicht sowie technische Änderungen gegenüber den Abbildungen und textlichen Angaben sind möglich und bleiben vorbehalten, soweit diese in der Natur der verwendeten Materialien liegen und handelsüblich sind.

CONTUR[®] 3900

Vorschläge

Vorschlag C82



Breite: 100 cm
Höhe: 127 cm
Tiefe: 45 cm

Anzahl	Art.-Nr.	Bezeichnung	PG 10	PG 20
1	22614	Korpus, 1 Tür, 3R 40B 45T	707,-	778,-
1	22450	Korpus, 1 Großraumschubkasten, 1R 60B 45T	592,-	652,-
1	11642	Regal, 10 mm mit Facette, 2R 20B 44,7T	308,-	339,-
1	22817	Korpus, 1 Tür, 2R 40B 45T	566,-	623,-
1	22315	Holzabdeckblatt, 10 mm, 100 x 45 cm	182,-	200,-
2	27961	Doppelfuß, 1x außen, farbig lackiert, 18H 45T	à 206,-	à 206,-

Gesamtpreis 2.767,- 3.004,-

Zubehör:				
1	27756	MP Zargenlackierung	51,-	51,-

Vorschlag C118

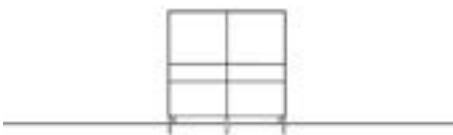

Breite: 121,2 cm
Höhe: 126 cm
Tiefe: 45 cm

Anzahl	Art.-Nr.	Bezeichnung	PG 10	PG 20
2	12863	Korpus, 3R 60B 45T	à 633,-	à 696,-
2	24015	Tür, 1R 60B	à 155,-	à 172,-
2	26346_a	Schubkasten mit Glasaufdopplung, Glas lackiert, 0,5R 60B 45T	à 357,-	à 357,-
2	24085	Tür, 1,5R 60B	à 176,-	à 194,-
1	22316	Holzabdeckblatt, 10 mm, 120 x 45 cm	214,-	237,-
2	27961	Doppelfuß, 1x außen, farbig, 18H 45T	à 206,-	à 206,-
1	27963	Doppelfuß, 1x mittig, farbig, 18H 45T	243,-	243,-
2	11812	zus. Außenseite, 6 mm, Lack, 1R 45T	à 106,-	à 116,-
2	11870	zus. Außenseite, 6 mm, Glas lackiert, 0,5R 45T	à 82,-	à 82,-
2	11814	zus. Außenseite, 6 mm, Lack, 1,5R 45T	à 155,-	à 172,-

Gesamtpreis 4.197,- 4.470,-

Zubehör:				
2	27756	MP Zargenlackierung	à 51,-	à 51,-

Vorschlag C117

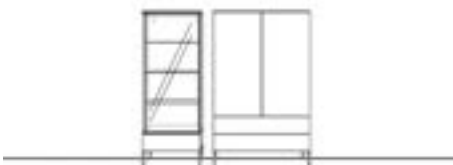

Anzahl	Art.-Nr.	Bezeichnung	PG 10	PG 20
1	20121	Korpus, 1 Schubkasten, 0,5R 60B 45T	551,-	607,-
1	21194	Hängevitrine, 1 Alurahmentür links, 3,5R 60B 45T	1.855,-	2.040,-
1	22314	Holzabdeckblatt, 10 mm, 60 x 45 cm	129,-	141,-
1	22049	Korpus, 2 Türen, 2 Schubkästen, 4R 100B 45T	2.098,-	2.308,-
1	22315	Holzabdeckblatt, 10 mm, 100 x 45 cm	182,-	200,-
4	27961	Doppelfuß, 1x außen, farbig, 18H 45T	à 206,-	à 206,-

Gesamtpreis 5.639,- 6.120,-

Zubehör:				
3	27756	MP Zargenlackierung	à 51,-	à 51,-
3	77203	LED-Rückwandleuchte für Glasböden, 60B	à 94,-	à 94,-
1	77001	Beleuchtungssteuerungspaket für 1 Stellplatz	270,-	270,-

CONTUR[®] 3900

Vorschläge

Vorschlag C119

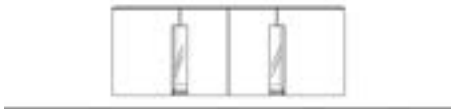

Breite: 240 cm
Höhe: 110 cm
Tiefe: 45 cm

Anzahl	Art.-Nr.	Bezeichnung	PG 10	PG 20
1	23156	Korpus, 2 Türen mit Glasausschnitt unten, 2,5R 120B 45T	1.871,-	2.059,-
1	23152	Korpus, 2 Türen mit Glasausschnitt unten, 2,5R 120B 45T	1.871,-	2.059,-
1	27575	Glasabdeckblatt, 6 mm, gefrostet lackiert, 240 x 45 cm	525,-	525,-
Gesamtpreis			<u>4.267,-</u>	<u>4.643,-</u>

Zubehör:

2	77101	LED Chip Spot	74,-	74,-
1	77001	Beleuchtungssteuerungspaket für 1 Stellplatz	270,-	270,-

Vorschlag 32



Breite: 310 cm
Höhe: 75,6 cm
Tiefe: 45 cm

Anzahl	Art.-Nr.	Bezeichnung	PG 10	PG 20
3	22516	Korpus, 1 Tür, 2R 70B 45T	à 733,-	à 807,-
1	22557	Korpus, 4 Schubkästen, 2R 100B 45T	1.671,-	1.838,-
1	22329	Holzabdeckblatt, 10 mm, 310 x 45 cm	517,-	568,-
Gesamtpreis			<u>4.387,-</u>	<u>4.827,-</u>

Zubehör:

1	27388	durchgehende Sockelplatte, 26 mm, 310 x 45 cm	300,-	331,-
---	-------	-----------------------------------------------	-------	-------

Vorschlag C114



Anzahl	Art.-Nr.	Bezeichnung	PG 10	PG 20
1	11644	Regal, 10 mm mit Facette, 4R 20B 44,7T	554,-	609,-
1	22659	Korpus, 1 Tür, 4R 40B 45T	891,-	980,-
1	21265	Korpus, 1 Schublade, 1 Schubkasten, 1R 60B 45T	741,-	815,-
1	21267	Korpus, 1 Schublade, 1 Schubkasten, 1R 100B 45T	1.199,-	1.319,-
1	22326	Holzabdeckblatt, 10 mm, 160 x 45 cm	327,-	359,-
Gesamtpreis			<u>3.712,-</u>	<u>4.082,-</u>

Zubehör:

1	7434	MP Rillenstruktur senkrecht, 4R 40B	233,-	233,-
4	27756	MP Zargenlackierung	à 51,-	à 51,-

Typen- und Preisliste

CONTUR[®] 3900

Vorschläge

Vorschlag C120



Breite: 230 cm
Höhe: 204 cm
Tiefe: 45 cm

Anzahl	Art.-Nr.	Bezeichnung	PG 10	PG 20
2	22144	Korpus, 1 Schubkasten, 2/3R 100B 45T	à 819,-	à 901,-
1	22326	Holzabdeckblatt, 10 mm, 200 x 45 cm	327,-	359,-
1	91111	Lamellenpaneel, 2R 60B 6,9T	423,-	466,-
1	91112	Lamellenpaneel, 3R 60B 6,9T	468,-	515,-
1	91101	Lamellenpaneel, 2R 30B 6,9T	276,-	304,-
1	91103	Lamellenpaneel, 4R 30B 6,9T	355,-	390,-
1	27741	Kürzung Lamellenpaneel	76,-	76,-

Gesamtpreis 3.563,- 3.912,-

Zubehör:

2	27756	MP Zargenlackierung	à 51,-	à 51,-
3	77221	Lamellenbeleuchtung "Emotion", bis 3R	à 139,-	à 139,-
1	77222	Lamellenbeleuchtung "Emotion", bis 5R	172,-	172,-
1	77001	Beleuchtungssteuerungspaket für 1 Stellplatz	270,-	270,-

Vorschlag C145

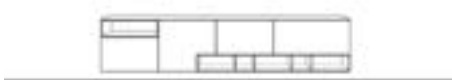

Breite: 260 cm
Höhe: 54,6 cm
Tiefe: 45 cm

Anzahl	Art.-Nr.	Bezeichnung	PG 10	PG 20
1	22450	Korpus, 1 Großraumschubkasten, 1R 60B 45T	592,-	652,-
1	11741	Regal mit Facette, 7 mm, 0,5R 60B 44,7T	253,-	278,-
1	23616	L-Korpus, 1 Tür, 1 Mittelseite, 1 Einlegeboden, 1,5R 60B 45T	660,-	725,-
1	11710	Regal mit Facette, 7 mm, 4 Mittelseiten, 0,5R 160B 44,7T	629,-	692,-
1	22420	Korpus, 1 Klappe, 1R 60B 45T	527,-	580,-
1	22449	Korpus, 1 Klappe, 1R 80B 45T	605,-	666,-
1	27576	Glasabdeckblatt, 6 mm, gefrostet lackiert, 280 x 45 cm	607,-	607,-

Gesamtpreis 3.873,- 4.200,-

Zubehör:

1	27756	MP Zargenlackierung	51,-	51,-
---	-------	---------------------	------	------

Vorschlag C81

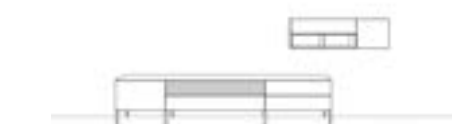

Breite: 340 cm
Höhe: 145 cm
Tiefe: 35/45 cm

Anzahl	Art.-Nr.	Bezeichnung	PG 10	PG 20
1	22420	Korpus, 1 Klappe, 1R 60B 45T	527,-	580,-
1	41901	Mediakorpus, 1 Lochblechklappe, 1 Klappe, 1R 120B 45T	1.456,-	1.601,-
1	12809	Korpus, 1R 80B 45T	382,-	421,-
2	26348	Schubkasten, 0,5R 80B 45T	à 321,-	à 353,-
1	12275	zus. Außenseite, 10 mm, 1R 45T	106,-	116,-
2	12271	zus. Außenseite, 10 mm, 0,5R 45T	à 61,-	à 67,-
1	28416	Keramikabdeckblatt, 6 mm, 262 x 45 cm	1.152,-	1.152,-
2	27961	Doppelfuß, 1x außen, farbig, 18H 45T	à 206,-	à 206,-
2	27963	Doppelfuß, 1x mittig, farbig, 18H 45T	à 243,-	à 243,-
1	20177	Korpus, 1 Klappe, 0,5R 80B 35T	525,-	578,-
1	11718	Regal, 10 mm mit Facette, 1 Mittelseite, 18H 80B 34,7T	327,-	359,-
1	12705	Korpus, 1R 40B 35T	221,-	243,-
1	24012	Tür, 1R 40B	106,-	116,-
1	28402	Keramikabdeckblatt, 6 mm, 120 x 35 cm	417,-	417,-

Gesamtpreis 6.881,- 7.321,-

Zubehör:

1	27496	Einlegeboden, 60B 45T	80,-	88,-
2	27756	MP Zargenlackierung	à 51,-	à 51,-

CONTUR® 3900

Vorschläge

Vorschlag C123

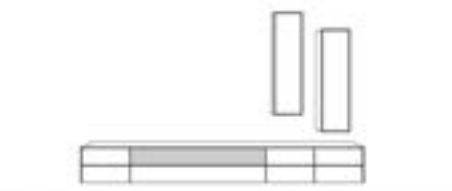

Breite: 292 cm
Höhe: 185 cm
Tiefe: 35/45 cm

Anzahl	Art.-Nr.	Bezeichnung	PG 10	PG 20
aus Contur 3900:				
3	12806	Korpus, 1R 50B 45T	à 290,-	à 319,-
6	26344	Schubkasten, 0,5R 50B 45T	à 276,-	à 304,-
1	41929	Mediakorpus, 1 Lochblechklappe, 1 Klappe, 1R 140B 45T	1.622,-	1.783,-
4	12271	zus. Außenseite, 10 mm, 0,5R 45T	à 61,-	à 67,-
1	28416	Keramikabdeckblatt, 6 mm, matt, 292 x 45 cm	1.152,-	1.152,-
aus Contur 3900 - G:				
2	21967	Korpus, 1 Tür rechts, 3R 30B 35T	à 670,-	à 737,-
Gesamtpreis			6.884,-	7.458,-
Zubehör:				
6	27756	MP Zargenlackierung	à 51,-	à 51,-

Vorschlag 815

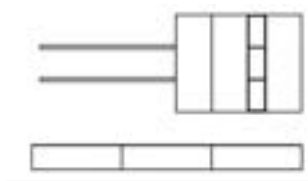

Breite: 300 cm
Höhe: 207 cm
Tiefe: 25/35/45 cm

Anzahl	Art.-Nr.	Bezeichnung	PG 10	PG 20
2	22114	Korpus, 1 Klappe, 2/3R 100B 45T	à 737,-	à 811,-
1	22144	Korpus, 1 Schubkasten, 2/3R 100B 45T	819,-	901,-
1	22329	Holzabdeckblatt, 10 mm, 300 x 45 cm	517,-	568,-
1	12683	Regal, 10 mm, 3R 20B 34,7T	351,-	386,-
3	22604	Korpus, 1 Tür, 3R 40B 35T	à 621,-	à 682,-
2	23204	Wandboard, 39 mm, 180 x 24,7 cm	à 339,-	à 374,-
Gesamtpreis			5.702,-	6.271,-

Vorschlag 512



Breite: 320 cm
Höhe: 207 cm
Tiefe: 35/45 cm

Anzahl	Art.-Nr.	Bezeichnung	PG 10	PG 20
2	22114	Korpus, 1 Klappe, 2/3R 100B 45T	à 737,-	à 811,-
1	22146	Korpus, 1 Schubkasten, 2/3R 120B 45T	940,-	1.034,-
1	22329	Holzabdeckblatt, 10 mm, 320 x 45 cm	517,-	568,-
1	12715	Korpus, 1R 30B 35T	194,-	214,-
1	24010	Tür, 1R 30B	96,-	106,-
1	12707	Korpus, 1R 60B 35T	284,-	313,-
1	24015	Tür, 1R 60B	155,-	172,-
1	12718	Korpus, 4R 30B 35T	511,-	562,-
1	24040	Tür, 4R 30B	233,-	255,-
1	12764	Korpus, 4R 60B 35T	694,-	764,-
1	25636	Alurahmentür, 2 cm, 4R 60B	621,-	621,-
3	27186	Glaseinlegeboden, 60B	à 76,-	à 76,-
Gesamtpreis			5.947,-	6.459,-
Zubehör:				
1	27371	Sockelplatte, 26 mm, 90 x 32,3 cm	80,-	88,-

CONTUR[®] 3900

Vorschläge

Vorschlag C121

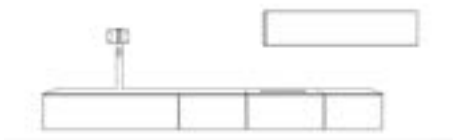

Breite: ca. 400 cm
Höhe: 155 cm
Tiefe: 35/45 cm

Anzahl	Art.-Nr.	Bezeichnung	PG 10	PG 20
1	42256	Mediakorpus, 1 Klappe, 1 TV-Säule schwarz, 1 Mittelseite, 2 Einlegeböden, 1R 140B 45T	1.301,-	1.432,-
1	22466	Korpus, 1 Großraumschubkasten, Innenschubkasten, 1R 70B 45T	837,-	921,-
1	23451	Korpus, 1 Klappe mit elektr. Kaminfeuer, inkl. Ausschnitt für ADB, 1R 80B 45T	3.229,-	3.552,-
1	22450	Korpus, 1 Großraumschubkasten, 1R 60B 45T	592,-	652,-
1	27573	Glasabdeckblatt, 6 mm, gefrostet lackiert, 140 x 45 cm	335,-	335,-
1	27575	Glasabdeckblatt, 6 mm, gefrostet lackiert, 210 x 45 cm	525,-	525,-
1	22741	Korpus, 1 Klappe, 1R 160B 35T	1.011,-	1.113,-
Gesamtpreis			<u>7.830,-</u>	<u>8.530,-</u>

Zubehör:

3	27756	MP Zargenlackierung	à 51,-	à 51,-
2	27841	Rückwandblende mit Magnethalterung	à 110,-	à 110,-
1	17810	Kabeldurchlass, rund, 60 mm	53,-	53,-
1	27746	TV-Halterung starr	145,-	145,-
2	27192	Glaseinlegeboden, Parsolglas grau, 80B 35T	à 90,-	à 90,-

Vorschlag C122



Breite: 342 cm
Höhe: 185 cm
Tiefe: 35/45 cm

Anzahl	Art.-Nr.	Bezeichnung	PG 10	PG 20
1	21347	Korpus, 2 Schubkästen, 1 1/3R 100B 45T	1.268,-	1.395,-
1	42065	Mediakorpus, 1 Lochblechklappe, 1 Klappe, 1 1/3R 100B 45T	1.356,-	1.491,-
1	21333	Korpus, 1 Klappe, 1 Schubkasten, 1 1/3R 100B 45T	1.189,-	1.307,-
1	22329	Holzabdeckblatt, 10 mm, 302 x 45 cm	517,-	568,-
4	12273	zus. Außenseite, 10 mm, 2/3R 45T	à 76,-	à 84,-
2	22818	Korpus, 1 Tür, 2,5R 40B 35T	à 600,-	à 660,-
1	11718	Regal, 10 mm mit Facette, 1 Mittelseite, 0,5R 80B 34,7T	327,-	359,-
1	11623	Regal, 10 mm mit Facette, 3R 20B 34,7T	382,-	421,-
1	22604	Korpus, 1 Tür, 3R 40B 35T	621,-	682,-
3	7432	MP Rillenstruktur senkrecht, 3R 30-50B	à 186,-	à 186,-
Gesamtpreis			<u>7.722,-</u>	<u>8.437,-</u>

Zubehör:

3	27756	MP Zargenlackierung	à 51,-	à 51,-
4	27794	MP Seilzug für Klappe	à 116,-	à 116,-

CONTUR[®] 3900

Vorschläge

Vorschlag C112

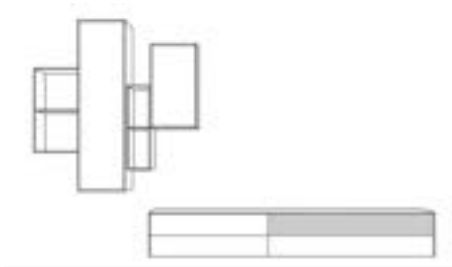

Breite: 340 cm
Höhe: 210 cm
Tiefe: 35/45 cm

Anzahl	Art.-Nr.	Bezeichnung	PG 10	PG 20
1	12622	Regal, 10 mm, 2R 40B 34,7T	335,-	368,-
1	21852	Korpus, 1 Tür li, 4R 40B 45T	1.003,-	1.103,-
1	12603	Regal, 10 mm, 2R 20B 34,7T	259,-	286,-
1	21976	Korpus, 1 Tür li, 2R 40B 35T	547,-	603,-
1	42028	Korpus, 1 Klappe, 1 verk. SK, 1R 100B 45T	940,-	1.034,-
1	42019	Korpus, 1 Lochblechklappe, 1 verk. SK, 1R 100B 45T	1.681,-	1.848,-
4	12271	zus. Außenseite, 10 mm, 0,5R 45T	à 61,-	à 67,-
1	28506	Keramikabdeckblatt, 6 mm, Marmor schwarz, 242,3 x 45 cm	1.861,-	1.861,-

Gesamtpreis 6.870,- 7.371,-

Zubehör:

1	27841	Rückwandblende mit Magnethalterung	110,-	110,-
1	27746	TV-Halterung, starr	145,-	145,-
3	27756	MP Zargenlackierung	à 51,-	à 51,-
1	77136	indirek. Sideboard-Beleuchtung, 1R < 245 cm	462,-	462,-
1	77001	Beleuchtungssteuerungspaket für 1 Stellplatz	270,-	270,-

Vorschlag C142



Breite: 230 cm
Höhe: 198 cm
Tiefe: 45 cm

Anzahl	Art.-Nr.	Bezeichnung	PG 10	PG 20
1	20112	Korpus, 1 Schubkasten, 0,5R 100B 45T	819,-	901,-
1	12809	Korpus, 1R 80B 45T	382,-	421,-
1	26428	Großraumschubkasten, 1R 80B 45T	384,-	423,-
1	23617	L-Korpus, 1 Tür, 1 Mittelseite, 1 Einlegeboden, 1,5R 60B 45T	660,-	725,-
1	22510	Korpus, 1 Tür, 1,5R 60B 45T	570,-	627,-
1	22326	Holzabdeckblatt, 10 mm, 200 x 45 cm	327,-	359,-
1	91110	Lamellenpaneel, 1R 60B 6,9T kostenlose Höhenkürzung auf 24H	378,-	417,-
1	91113	Lamellenpaneel, 4R 60B 6,9T kostenlose Höhenkürzung auf 119H	535,-	588,-
1	91106	Lamellenpaneel, 5,5R 30B 6,9T	435,-	478,-

Gesamtpreis 4.490,- 4.939,-

Zubehör:

2	27756	MP Zargenlackierung	à 51,-	à 51,-
1	77220	Lamellenbeleuchtung "Emotion", < 1,5R	110,-	110,-
1	77222	Lamellenbeleuchtung "Emotion", < 5R	172,-	172,-
1	77223	Lamellenbeleuchtung "Emotion", < 7R	204,-	204,-
1	77001	Beleuchtungssteuerungspaket für 1 Stellplatz	270,-	270,-

Vorschlag C144

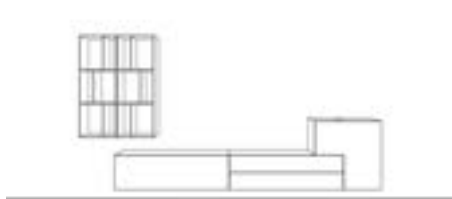

Breite: 320 cm
Höhe: 186 cm
Tiefe: 35/45 cm

Anzahl	Art.-Nr.	Bezeichnung	PG 10	PG 20
1	12409	Regal, 10 mm, rechts, 3R 40B 34,7T	566,-	623,-
1	12408	Regal, 10 mm, links, 3R 40B 34,7T	566,-	623,-
1	22423	Korpus, 1 Klappe, 1R 120B 45T	866,-	952,-
1	22483	Korpus, 2 Schubkästen, 1R 120B 45T	1.322,-	1.454,-
1	23637	L-Korpus, 1 Tür, 1 Mittelseite, 1 Einlegeboden, 2R 70B 45T	750,-	825,-

Gesamtpreis 4.070,- 4.477,-

Zubehör:

2	27756	MP Zargenlackierung	à 51,-	à 51,-
---	-------	---------------------	--------	--------

CONTUR[®] 3900

Vorschläge

Vorschlag C115



Breite: 441,2 cm
Höhe: 140 cm
Tiefe: 45 cm

Anzahl	Art.-Nr.	Bezeichnung	PG 10	PG 20
1	20116	Korpus, 1 Schubkasten, 0,5R 120B 45T	917,-	1.009,-
1	20183	Korpus, 1 Klappe, 0,5R 120B 45T	813,-	895,-
2	22482	Korpus, 2 Schubkästen, 1R 100B 45T	à 1.174,-	à 1.293,-
1	28505	Keramikabdeckblatt, 6 mm, glänzend, 240 x 45 cm	1.544,-	1.544,-
1	28504	Keramikabdeckblatt, 6 mm, glänzend, 200 x 45 cm	1.299,-	1.299,-
2	11850	zus. Außenseite, Keramik, 6 mm, glänzend, 0,5R 45T	à 161,-	à 161,-
1	11852	zus. Außenseite, Keramik, 6 mm, glänzend, 0,5R 45T	270,-	270,-
2	23225	L-Board mit gerundeter Metallablage, 12H 160B 20T	à 394,-	à 433,-
Gesamtpreis			<u>8.301,-</u>	<u>8.791,-</u>

Zubehör:

5	27756	MP Zargenlackierung	à 51,-	à 51,-
1	27841	Rückwandblende mit Magnethalterung	110,-	110,-
1	77815	Korpusschnitt mit Mink-Bürste	276,-	276,-
1	17810	Kabeldurchlass, rund, 60 mm	53,-	53,-

Vorschlag C93

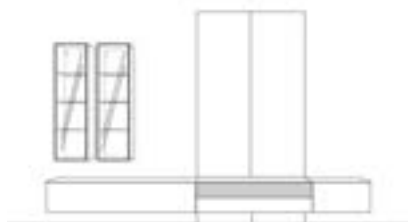

Breite: 390 cm
Höhe: 277 cm
Tiefe: 35/45 cm

Anzahl	Art.-Nr.	Bezeichnung	PG 10	PG 20
1	22745	Korpus, 1 Klappe, 1R 180B 45T	1.160,-	1.277,-
1	42019	Mediakorpus, 1 Lochblechklappe, 1 verk. Schubkasten, 1R 140B 45T	1.681,-	1.848,-
1	22466	Korpus, 1 Großraumschubkasten, 1 Innenschubkasten, 1R 70B 45T	837,-	921,-
1	22326	Holzabdeckblatt, 10 mm, 180 x 45 cm	327,-	359,-
1	22327	Holzabdeckblatt, 10 mm, 210 x 45 cm	386,-	425,-
2	26992	Wandpaneel, 2/3R 70B 4,9T	à 98,-	à 108,-
2	26997	Wandpaneel, 6R 70B 4,9T	à 615,-	à 676,-
2	12744	Korpus, 4R 40B 35T	à 594,-	à 654,-
2	25616	Alurahmentür, 2 cm, Parsolglas grau, 4R 40B	à 570,-	à 570,-
6	27182	Glaseinlegeboden, Parsolglas grau, 40B 35T	à 61,-	à 61,-
Gesamtpreis			<u>8.511,-</u>	<u>9.212,-</u>

Zubehör:

6	77201	LED-Rückwandbeleuchtung für Glasböden, 40B	à 78,-	à 78,-
1	77002	Beleuchtungssteuerungspaket für 2 Stellplätze	458,-	458,-

CONTUR® 3900

Element, 0,5 Raster hoch - 18 cm

Korpushöhe zzgl. Drehfuß (1,8 cm) + Abdeckblatt

Schubkasten		Breite	40 cm	50 cm	60 cm	70 cm	80 cm	100 cm	120 cm	140 cm mit Mittelseite	
mit Traverse	Tiefe	Art.-Nr.	22169	22170	20111	20113	20117	20110	20114	20115	
		PG 10	435,-	484,-	519,-	551,-	603,-	760,-	842,-	1.011,-	
	35 cm	PG 20	478,-	533,-	570,-	607,-	664,-	835,-	925,-	1.113,-	
		Art.-Nr.	22157	22159	20121	20123	20118	20112	20116	20125	
	45 cm	PG 10	470,-	521,-	551,-	596,-	643,-	819,-	917,-	1.089,-	
		PG 20	517,-	574,-	607,-	656,-	709,-	901,-	1.009,-	1.197,-	
	Breitenkürzung:				Art.-Nr.	27728	376,-				
											

Klappe		Breite	40 cm	50 cm	60 cm	70 cm	80 cm	100 cm	120 cm	140 cm mit Mittelseite	160 cm	180 cm	
mit Gasdruckfeder	Tiefe	Art.-Nr.	20178	20179	20170	20171	20177	20172	20173	20174	20175	20176	
		PG 10	296,-	370,-	431,-	470,-	525,-	650,-	729,-	839,-	915,-	980,-	
	35 cm	PG 20	327,-	406,-	474,-	517,-	578,-	715,-	803,-	923,-	1.007,-	1.078,-	
		Art.-Nr.	20188	20189	20180	20181	20187	20182	20183	20184	20185	20186	
	45 cm	PG 10	333,-	404,-	472,-	521,-	576,-	713,-	813,-	935,-	1.005,-	1.064,-	
		PG 20	366,-	445,-	519,-	574,-	633,-	784,-	895,-	1.029,-	1.105,-	1.170,-	
	Breitenkürzung:				Art.-Nr.	27727	208,-						
													

Element, 2/3 Raster hoch - 24 cm

Korpushöhe zzgl. Drehfuß (1,8 cm) + Abdeckblatt

Klappe		Breite	40 cm	50 cm	60 cm	70 cm	80 cm	100 cm	120 cm	140 cm	160 cm	180 cm
mit Gasdruckdämpfer Öffnung nach unten	Tiefe	mit Mittelseite										
		Art.-Nr.	22101	22105	22100	22102	22103	22104	22106	22108	22107	22109
	35 cm	PG 10	302,-	378,-	437,-	480,-	533,-	670,-	746,-	876,-	1.003,-	1.019,-
		PG 20	333,-	417,-	480,-	529,-	586,-	737,-	821,-	964,-	1.103,-	1.121,-
	45 cm	Art.-Nr.	22111	22115	22110	22112	22113	22114	22116	22118	22117	22119
		PG 10	339,-	413,-	480,-	535,-	592,-	737,-	837,-	976,-	1.054,-	1.121,-
		PG 20	374,-	453,-	529,-	588,-	652,-	811,-	921,-	1.074,-	1.160,-	1.234,-
		Breitenkürzung:		Art.-Nr.		27727	208,-					

Klappe		Breite	40 cm	50 cm	60 cm	70 cm	80 cm	100 cm	120 cm	140 cm	160 cm	180 cm
mit Gasdruckdämpfer Öffnung nach oben	Tiefe	mit Mittelseite										
		Art.-Nr.	21350	21351	21352	21353	21354	21355	21356	21357	21358	21359
	35 cm	PG 10	302,-	378,-	437,-	480,-	533,-	670,-	746,-	876,-	1.003,-	1.019,-
		PG 20	333,-	417,-	480,-	529,-	586,-	737,-	821,-	964,-	1.103,-	1.121,-
	45 cm	Art.-Nr.	21360	21361	21362	21363	21364	21365	21366	21367	21368	21369
		PG 10	339,-	413,-	480,-	535,-	592,-	737,-	837,-	976,-	1.054,-	1.121,-
		PG 20	374,-	453,-	529,-	588,-	652,-	811,-	921,-	1.074,-	1.160,-	1.234,-
		Breitenkürzung:		Art.-Nr.		27727	208,-					

Schubkasten		Breite	40 cm	50 cm	60 cm	70 cm	80 cm	100 cm	120 cm	140 cm	160 cm	180 cm
	Tiefe	mit Mittelseite										
		Art.-Nr.	22131	22172	22130	22132	22133	22134	22136	22138	22137	22139
	35 cm	PG 10	447,-	519,-	531,-	570,-	627,-	760,-	868,-	1.054,-	1.146,-	1.234,-
		PG 20	492,-	570,-	584,-	627,-	690,-	835,-	956,-	1.160,-	1.260,-	1.356,-
	45 cm	Art.-Nr.	22141	22155	22140	22142	22143	22144	22146	22148	22147	22149
		PG 10	490,-	547,-	572,-	621,-	688,-	819,-	940,-	1.148,-	1.246,-	1.344,-
		PG 20	539,-	603,-	629,-	682,-	758,-	901,-	1.034,-	1.262,-	1.371,-	1.479,-
		Breitenkürzung:		Art.-Nr.		27728	376,-					

1 Schubkasten		Breite	200 cm	220 cm	240 cm
1 Klappe	Tiefe	Art.-Nr.	22200 li	22202 li	22164 li
		Art.-Nr.	22201 re	22203 re	22165 re
	45 cm	PG 10	1.287,-	1.417,-	1.558,-
		PG 20	1.415,-	1.558,-	1.714,-

100 cm	140 cm

Abb. links

Als freihängendes Element nur mit Aufлагewinkeln lieferbar.

Alle Elemente bis 4 Raster sind zum gleichen Preis auch wandhängend lieferbar.

Typen- und Preisliste

CONTUR[®] 3900

Element, 1 Raster hoch - 36 cm

Korpushöhe zzgl. Drehfuß (1,8 cm) + Abdeckblatt

Klappe mit Gasdruckfeder Öffnung nach unten		Breite	60 cm	70 cm	80 cm	100 cm	120 cm	140 cm	160 cm	180 cm
	Tiefe					mit Mittelseite				
		Art.-Nr.	22410	22411	22439	22412	22413	22740	22741	22742
	35 cm	PG 10	484,-	537,-	562,-	731,-	821,-	940,-	1.011,-	1.105,-
		PG 20	533,-	590,-	619,-	805,-	903,-	1.034,-	1.113,-	1.215,-
	45 cm	Art.-Nr.	22420	22421	22449	22422	22423	22743	22744	22745
		PG 10	527,-	578,-	605,-	766,-	866,-	987,-	1.062,-	1.160,-
	PG 20	580,-	635,-	666,-	844,-	952,-	1.085,-	1.168,-	1.277,-	

Klappe mit Gasdruckfeder Öffnung nach oben		Breite	60 cm	70 cm		100 cm	120 cm			
	Tiefe					mit Mittelseite				
		Art.-Nr.	22403	22404		22405	22406			
	35 cm	PG 10	484,-	537,-		731,-	821,-			
		PG 20	533,-	590,-		805,-	903,-			
	45 cm	Art.-Nr.	22434	22419		22424	22429			
		PG 10	527,-	578,-		766,-	866,-			
	PG 20	580,-	635,-		844,-	952,-				

2 Klappen mit Mittelseite Öffnung nach unten		Breite				100 cm	120 cm	140 cm	160 cm	180 cm
	Tiefe									
		Art.-Nr.				22180	22182	22184	22186	22188
	35 cm	PG 10				790,-	870,-	968,-	1.027,-	1.152,-
		PG 20				870,-	958,-	1.064,-	1.130,-	1.266,-
	45 cm	Art.-Nr.				22190	22192	22194	22196	22198
		PG 10				862,-	946,-	1.046,-	1.154,-	1.221,-
	PG 20				948,-	1.040,-	1.150,-	1.270,-	1.344,-	

2 Schubkästen		Breite	60 cm	70 cm		100 cm	120 cm	140 cm		
	Tiefe							mit Mittelseite		
		Art.-Nr.	22470	22471		22472	22473	22474		
	35 cm	PG 10	680,-	729,-		1.101,-	1.252,-	1.511,-		
		PG 20	748,-	803,-		1.211,-	1.377,-	1.663,-		
	45 cm	Art.-Nr.	22480	22481		22482	22483	22488		
		PG 10	731,-	784,-		1.174,-	1.322,-	1.591,-		
	PG 20	805,-	862,-		1.293,-	1.454,-	1.750,-			

1 Klappe 1 Schubkasten		Breite	60 cm	70 cm		100 cm	120 cm	140 cm		
	Tiefe					nur Klappe mit Mittelseite		mit Mittelseite		
		Art.-Nr.	21160	21162		21164	21166	21168		
	35 cm	PG 10	650,-	731,-		913,-	1.021,-	1.232,-		
		PG 20	715,-	805,-		1.005,-	1.123,-	1.354,-		
	45 cm	Art.-Nr.	21161	21163		21165	21167	21169		
		PG 10	696,-	764,-		984,-	1.085,-	1.285,-		
	PG 20	766,-	839,-		1.083,-	1.193,-	1.413,-			





Alle Elemente bis 4 Raster sind zum gleichen Preis auch wandhängend lieferbar.

Alle Preise sind Unverbindliche Preisempfehlungen, inklusive Lieferung, in Euro einschließlich der jeweils gültigen Mehrwertsteuer. Montage zubuchbar. Abweichungen in Struktur, Farbe, Form, Abmessungen, Gewicht sowie technische Änderungen gegenüber den Abbildungen und textlichen Angaben sind möglich und bleiben vorbehalten, soweit diese in der Natur der verwendeten Materialien liegen und handelsüblich sind. 23

CONTUR[®] 3900

Element, 1 Raster hoch - 36 cm

Korpushöhe zzgl. Drehfuß (1,8 cm) + Abdeckblatt

1 Tür		Breite	60 cm				
	Tiefe	Art.-Nr.	20127				
	35 cm	PG 10	417,-				
		PG 20	458,-				
	45 cm	Art.-Nr.	20122				
		PG 10	451,-				
	PG 20	496,-					
Bitte Türanschlag rechts oder links angeben.							
1 Großraumschubkasten							
	Tiefe	Breite	60 cm	70 cm	100 cm	120 cm	140 cm mit Mittelseite
	35 cm	Art.-Nr.	22440	22441	22442	22443	22444
		PG 10	551,-	607,-	729,-	880,-	1.091,-
	PG 20	607,-	668,-	803,-	968,-	1.199,-	
	45 cm	Art.-Nr.	22450	22451	22452	22453	22454
		PG 10	592,-	641,-	780,-	954,-	1.176,-
	PG 20	652,-	705,-	858,-	1.050,-	1.295,-	
	1 Großraumschubkasten mit Innenschubkasten						
	Tiefe	Breite	60 cm	70 cm	100 cm	120 cm	
	45 cm	Art.-Nr.	22465	22466	22467	22468	
		PG 10	774,-	837,-	1.083,-	1.275,-	
	PG 20	852,-	921,-	1.191,-	1.401,-		
2 Schubkästen							
	Tiefe	Breite	60 cm	70 cm	100 cm	120 cm	140 cm mit Mittelseite
	35 cm	Art.-Nr.	21260	21261	21262	21263	21264
		PG 10	688,-	741,-	1.119,-	1.270,-	1.534,-
	PG 20	758,-	815,-	1.232,-	1.397,-	1.687,-	
	45 cm	Art.-Nr.	21265	21266	21267	21268	21269
		PG 10	741,-	801,-	1.199,-	1.344,-	1.612,-
PG 20	815,-	880,-	1.319,-	1.479,-	1.773,-		



Alle Elemente bis 4 Raster sind zum gleichen Preis auch wandhängend lieferbar.

Typen- und Preisliste

CONTUR[®] 3900

Elemente, 1 1/3 Raster hoch - 48 cm

Korpushöhe zzgl. Drehfuß (1,8 cm) + Abdeckblatt





1 Tür mit 1 Einlegeboden		Breite	40 cm	60 cm	70 cm	80 cm	100 cm	120 cm	
		Tiefe				2 Türen	2 Türen mit Mittelseite		
		Art.-Nr.	21310	21311	21312	21313	21314	21315	
		PG 10	413,-	472,-	531,-	680,-	770,-	878,-	
		PG 20	453,-	519,-	584,-	748,-	848,-	966,-	
		Art.-Nr.	21316	21317	21318	21319	21320	21321	
		PG 10	453,-	570,-	592,-	750,-	850,-	958,-	
		PG 20	498,-	627,-	652,-	825,-	935,-	1.054,-	
Türanschlag links oder rechts angeben.									
1 Klappe 1 Schubkasten		Breite		60 cm	70 cm	80 cm	100 cm	120 cm	140 cm
		Tiefe					mit Mittelseite		
		Art.-Nr.		21324	21325	21326	21327	21328	21329
		PG 10		707,-	801,-	876,-	1.103,-	1.226,-	1.371,-
		PG 20		778,-	880,-	964,-	1.213,-	1.348,-	1.507,-
		Art.-Nr.		21330	21331	21332	21333	21334	21335
		PG 10		760,-	870,-	935,-	1.189,-	1.315,-	1.456,-
		PG 20		835,-	958,-	1.029,-	1.307,-	1.446,-	1.601,-
2 Schubkästen		Breite		60 cm	70 cm	80 cm	100 cm	120 cm	140 cm
		Tiefe							2-teiliger Schubkasten
		Art.-Nr.		21338	21339	21340	21341	21342	21343
		PG 10		746,-	850,-	919,-	1.166,-	1.285,-	1.444,-
		PG 20		821,-	935,-	1.011,-	1.283,-	1.413,-	1.589,-
		Art.-Nr.		21344	21345	21346	21347	21348	21349
		PG 10		809,-	919,-	1.005,-	1.268,-	1.426,-	1.552,-
		PG 20		891,-	1.011,-	1.105,-	1.395,-	1.569,-	1.708,-

Alle Elemente bis 4 Raster sind zum gleichen Preis auch wandhängend lieferbar.

CONTUR[®] 3900

Elemente, 1,5 Raster hoch - 54 cm

Korpushöhe zzgl. Drehfuß (1,8 cm) + Abdeckblatt





1 Tür mit 1 Einlegeboden		Breite	40 cm	60 cm	70 cm	80 cm	100 cm	120 cm
	Tiefe	Art.-Nr.	22810	22500	22501	22785	2 Türen mit Mittelseite 22763 22765	
		PG 10	423,-	529,-	582,-	637,-	897,-	1.015,-
		PG 20	466,-	582,-	641,-	701,-	987,-	1.117,-
	35 cm	Art.-Nr.	22811	22510	22511	22795	22764	22766
		PG 10	472,-	570,-	629,-	694,-	995,-	1.119,-
		PG 20	519,-	627,-	692,-	764,-	1.095,-	1.232,-
Türanschlag links oder rechts angeben.								
1 Tür 1 Schubkasten		Breite	60 cm			80 cm	100 cm	120 cm
	Tiefe	Art.-Nr.	23020			23024	2 Türen mit Mittelseite 23026 23028	
		PG 10	743,-			895,-	1.072,-	1.193,-
		PG 20	817,-			984,-	1.181,-	1.311,-
	35 cm	Art.-Nr.	23021			23025	23027	23029
		PG 10	799,-			1.036,-	1.162,-	1.297,-
		PG 20	878,-			1.140,-	1.279,-	1.428,-
Türanschlag links oder rechts angeben.								
1 Schubkasten 1 Großraumschubkasten		Breite	60 cm	70 cm	80 cm	100 cm	120 cm	
	Tiefe	Art.-Nr.	22520	22521	22838	22522	22910	
		PG 10	799,-	878,-	1.070,-	1.203,-	1.336,-	
		PG 20	878,-	966,-	1.176,-	1.324,-	1.469,-	
	35 cm	Art.-Nr.	22530	22531	22839	22532	22911	
		PG 10	844,-	933,-	1.148,-	1.287,-	1.434,-	
		PG 20	927,-	1.027,-	1.262,-	1.415,-	1.577,-	
1 Schubkasten 1 Klappe		Breite	60 cm	70 cm	80 cm	100 cm	120 cm	
	Tiefe	Art.-Nr.	22840	22841	22946	mit Mittelseite 22842 22968		
		PG 10	735,-	821,-	893,-	1.134,-	1.409,-	
		PG 20	809,-	903,-	982,-	1.248,-	1.550,-	
	35 cm	Art.-Nr.	22843	22844	22947	22845	22969	
		PG 10	776,-	886,-	960,-	1.213,-	1.501,-	
		PG 20	854,-	974,-	1.056,-	1.334,-	1.652,-	
1 Klappe 1 Schubkasten		Breite	60 cm	70 cm	80 cm	100 cm	120 cm	
	Tiefe	Art.-Nr.	22090	22092	22094	mit Mittelseite 22096 22098		
		PG 10	735,-	821,-	893,-	1.134,-	1.409,-	
		PG 20	809,-	903,-	982,-	1.248,-	1.550,-	
	35 cm	Art.-Nr.	22091	22093	22095	22097	22099	
		PG 10	776,-	886,-	960,-	1.213,-	1.501,-	
		PG 20	854,-	974,-	1.056,-	1.334,-	1.652,-	

Alle Elemente bis 4 Raster sind zum gleichen Preis auch wandhängend lieferbar.

CONTUR[®] 3900

Elemente, 1,5 Raster hoch - 54 cm

Korpshöhe zzgl. Drehfuß (1,8 cm) + Abdeckblatt

2 Klappen		Breite	60 cm	70 cm	80 cm	100 cm	120 cm
	Tiefe					mit Mittelseite	
		Art.-Nr.	22970	22971	22972	22973	22975
	35 cm	PG 10	692,-	760,-	821,-	1.076,-	1.211,-
		PG 20	762,-	835,-	903,-	1.185,-	1.332,-
	45 cm	Art.-Nr.	22980	22981	22982	22983	22985
		PG 10	752,-	819,-	888,-	1.166,-	1.317,-
		PG 20	827,-	901,-	978,-	1.283,-	1.450,-
3 Schubkästen		Breite	60 cm	70 cm	80 cm	100 cm	120 cm
	Tiefe						
		Art.-Nr.	22540	22541	22858	22542	22850
	35 cm	PG 10	954,-	1.013,-	1.307,-	1.534,-	1.669,-
		PG 20	1.050,-	1.115,-	1.438,-	1.687,-	1.836,-
	45 cm	Art.-Nr.	22550	22551	22859	22552	22852
		PG 10	1.007,-	1.076,-	1.387,-	1.638,-	1.797,-
		PG 20	1.107,-	1.185,-	1.526,-	1.801,-	1.977,-
2 Busschiebetüren							
mit 2 durchgehenden Konstruktionsböden 4 Einlegeböden 2 Mittelseiten  		Tiefe	Breite	200 cm	240 cm		
			Art.-Nr.	21064*	21065*		
		45 cm	PG 10	3.813,-	4.318,-		
			PG 20	4.195,-	4.749,-		
		Zubehör:	Art.-Nr.	26095	26096		
				(Breite 50 cm)	(Breite 60 cm)		
		Schubkastenblock hinter der Schiebetür nur unten links und unten rechts positionierbar.	PG 10	539,-	692,-		
			PG 20	592,-	762,-		

Achtung:

Ein Abdeckblatt ist zwingend notwendig! Nur Pushbeschlag möglich!

Nur wandhängend oder mit Sockelvariante für Schiebetüren möglich!

Alle Elemente bis 4 Raster sind zum gleichen Preis auch wandhängend lieferbar.

* Diese Elemente sind wandhängend nur mit Schwerlasthängebeschlag lieferbar. Mehrpreis: Art.-Nr.





27701

116,-

CONTUR[®] 3900

Elemente, 2 Raster hoch - 72 cm

Korpushöhe zzgl. Drehfuß (1,8 cm) + Abdeckblatt

1 Tür mit 1 Einlegeboden		Breite	40 cm	60 cm	70 cm	100 cm	120 cm
	Tiefe	Art.-Nr.	22816	22505	22506	2 Türen mit Mittelseite	
			20128	20132			
	35 cm	PG 10	517,-	625,-	684,-	1.025,-	1.156,-
		PG 20	568,-	688,-	754,-	1.127,-	1.272,-
	45 cm	PG 10	566,-	662,-	733,-	1.136,-	1.272,-
		PG 20	623,-	727,-	807,-	1.250,-	1.399,-
Türanschlag links oder rechts angeben.							
2 Schubkästen 1 Großraumschubkasten		Breite		60 cm	70 cm	100 cm	120 cm
	Tiefe	Art.-Nr.	22525	22526	22527	22528	
	35 cm	PG 10		1.166,-	1.246,-	1.413,-	1.607,-
		PG 20		1.283,-	1.371,-	1.554,-	1.769,-
	45 cm	PG 10		1.240,-	1.319,-	1.489,-	1.714,-
		PG 20		1.364,-	1.452,-	1.638,-	1.885,-
3 Schubkästen 3 x 2/3 Raster		Breite		60 cm	70 cm	100 cm	120 cm
	Tiefe	Art.-Nr.	22502	22503	22504	22507	
	35 cm	PG 10		1.025,-	1.105,-	1.656,-	1.818,-
		PG 20		1.127,-	1.215,-	1.822,-	2.000,-
	45 cm	PG 10		1.105,-	1.174,-	1.769,-	1.902,-
		PG 20		1.215,-	1.293,-	1.947,-	2.092,-
4 Schubkästen		Breite		60 cm	70 cm	100 cm	120 cm
	Tiefe	Art.-Nr.	22545	22546	22547	22548	
	35 cm	PG 10		1.258,-	1.319,-	1.577,-	1.806,-
		PG 20		1.385,-	1.452,-	1.734,-	1.985,-
	45 cm	PG 10		1.326,-	1.405,-	1.671,-	1.934,-
		PG 20		1.458,-	1.546,-	1.838,-	2.128,-
1 Schubkasten 1 Tür mit 1 Einlegeboden		Breite		60 cm	70 cm		
	Tiefe	Art.-Nr.	22750	22751			
	35 cm	PG 10		927,-	1.007,-		
		PG 20		1.019,-	1.107,-		
	45 cm	PG 10		1.007,-	1.105,-		
		PG 20		1.107,-	1.215,-		
Türanschlag links oder rechts angeben.							

Alle Elemente bis 4 Raster sind zum gleichen Preis auch wandhängend lieferbar.

CONTUR[®] 3900

Elemente, 2 Raster hoch - 72 cm

Korpushöhe zzgl. Drehfuß (1,8 cm) + Abdeckblatt

2 Schubkästen		Breite		60 cm	70 cm	100 cm	120 cm
1 Großraumschubkasten		Tiefe	Art.-Nr.	21270	21271	21272	21273
	35 cm	PG 10	1.034,-	1.121,-	1.685,-	1.830,-	
		PG 20	1.138,-	1.234,-	1.855,-	2.014,-	
	45 cm	Art.-Nr.	21274	21275	21276	21277	
		PG 10	1.119,-	1.187,-	1.795,-	1.951,-	
		PG 20	1.232,-	1.305,-	1.975,-	2.147,-	

1 Klappe		2 Schubkästen		1 Klappe		2 Schubkästen		
2 Schubkästen		1 Klappe		1 Großraumschubkasten		1 Klappe		
1 Tür		1 Großraumschubkasten		1 Klappe		1 Tür		
mit 1 Mittelseite		mit 1 Mittelseite		mit 1 Mittelseite		mit 1 Mittelseite		
	35 cm	Breite	100 cm	35 cm	100 cm	Art.-Nr.	21380 li	
		Art.-Nr.	22484 li				21381 re	
	45 cm	Art.-Nr.	22485 re		PG 10		1.663,-	
		PG 10	1.462,-				1.828,-	
		PG 20	1.609,-			Art.-Nr.	21382 li	
		Art.-Nr.	22486 li			Art.-Nr.	21383 re	
		Art.-Nr.	22487 re			PG 10	1.755,-	
		PG 10	1.569,-			PG 20	1.930,-	
		PG 20	1.726,-					

Abb. rechts



2 Klappen		2 Schubkästen		2 Schubkästen		1 Klappe		
2 Schubkästen		1 Klappe		1 Großraumschubkasten		1 Klappe		
mit 1 Mittelseite		mit 1 Mittelseite		mit 1 Mittelseite		mit 1 Mittelseite		
	35 cm	Breite	120 cm	35 cm	120 cm	Art.-Nr.	21388 li	
		Art.-Nr.	21384 li				21389 re	
	45 cm	Art.-Nr.	21385 re		PG 10		1.895,-	
		PG 10	1.612,-				2.026,-	
		PG 20	1.773,-			Art.-Nr.	21390 li	
		Art.-Nr.	21386 li			Art.-Nr.	21391 re	
		Art.-Nr.	21387 re			PG 10	2.026,-	
		PG 10	1.714,-			PG 20	2.228,-	
		PG 20	1.885,-					

Abb. rechts

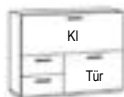
2 Busschiebetüren		2 Schubkästen		2 Schubkästen		2 Schubkästen		
mit 2 durchgehenden Konstruktionsböden		1 Klappe		1 Klappe		1 Klappe		
4 Einlegeböden		1 Großraumschubkasten		1 Großraumschubkasten		1 Großraumschubkasten		
2 Mittelseiten		mit 1 Mittelseite		mit 1 Mittelseite		mit 1 Mittelseite		
	45 cm	Breite	200 cm	45 cm	200 cm	Art.-Nr.	21074 *	
		Art.-Nr.	21075 *				21075 *	
	PG 10	PG 10	4.044,-		PG 10		4.538,-	
		PG 20	4.449,-				4.992,-	
		PG 20	4.449,-			Art.-Nr.	26095	
						(Breite 50 cm)	26096	
						(Breite 60 cm)		
						PG 10	539,-	
						PG 20	592,-	

Zubehör:

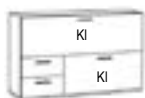
Art.-Nr. 26095 (Breite 50 cm) 26096 (Breite 60 cm)

PG 10 539,- 692,-

PG 20 592,- 762,-

Schubkastenblock hinter der Schiebetür nur unten links und unten rechts positionierbar.

Achtung:
 Ein Abdeckblatt ist zwingend notwendig! Nur Pushbeschlag möglich!
 Nur wandhängend oder mit Sockelvariante für Schiebetüren möglich!

Alle Elemente bis 4 Raster sind zum gleichen Preis auch wandhängend lieferbar.

* Diese Elemente sind wandhängend nur mit Schwerlasthängebeschlag lieferbar. Mehrpreis: Art.-Nr.

27701

116,-

CONTUR[®] 3900

Elemente, 2,5 Raster hoch - 90 cm

Korpshöhe zzgl. Drehfuß (1,8 cm) + Abdeckblatt

1 Tür mit 2 Einlegeböden					1 Schubkasten 1 Tür mit 1 Einlegeboden				
	Tiefe	Breite	40 cm	60 cm	70 cm	Tiefe	Breite	60 cm	70 cm
		Art.-Nr.	22818	22517	22514		Art.-Nr.	22523	22524
	35 cm	PG 10	600,-	713,-	817,-	35 cm	PG 10	976,-	1.066,-
		PG 20	660,-	784,-	899,-		PG 20	1.074,-	1.172,-
	45 cm	Art.-Nr.	22819	22518	22519	45 cm	Art.-Nr.	22529	22533
		PG 10	639,-	792,-	913,-		PG 10	1.064,-	1.162,-
	PG 20	703,-	872,-	1.005,-		PG 20	1.170,-	1.279,-	
Türanschlag links oder rechts angeben.					Türanschlag links oder rechts angeben.				

1 Schubkasten 2 Großraum- schubkästen					2 Schubkästen 1 Tür mit 1 Einlegeboden				
	Tiefe	Breite	60 cm	70 cm	Tiefe	Breite	60 cm	70 cm	
		Art.-Nr.	22539	22543		Art.-Nr.	22642	22643	
	35 cm	PG 10	1.166,-	1.250,-	35 cm	PG 10	1.078,-	1.172,-	
		PG 20	1.283,-	1.375,-		PG 20	1.187,-	1.289,-	
	45 cm	Art.-Nr.	22544	22549	45 cm	Art.-Nr.	22644	22645	
		PG 10	1.250,-	1.330,-		PG 10	1.154,-	1.258,-	
	PG 20	1.375,-	1.462,-		PG 20	1.270,-	1.385,-		
Türanschlag links oder rechts angeben.					Türanschlag links oder rechts angeben.				



5 Schubkästen						
	Tiefe	Breite	50 cm	60 cm	80 cm	100 cm
		Art.-Nr.	23030	23031	23032	23033
	35 cm	PG 10	1.646,-	1.732,-	1.955,-	2.200,-
		PG 20	1.812,-	1.906,-	2.151,-	2.420,-
	45 cm	Art.-Nr.	23040	23041	23042	23043
		PG 10	1.746,-	1.855,-	2.079,-	2.375,-
		PG 20	1.922,-	2.040,-	2.288,-	2.612,-



Alle Elemente bis 4 Raster sind zum gleichen Preis auch wandhängend lieferbar.



CONTUR[®] 3900

Elemente, 3 Raster hoch - 108 cm

Korpushöhe zzgl. Drehfuß (1,8 cm) + Abdeckblatt

1 Tür mit 2 Einlegeböden		Breite	40 cm	60 cm	70 cm	2 Türen mit je 1 Einlegeboden		Breite	60 cm	70 cm	
	Tiefe						Tiefe				
		Art.-Nr.	22604	22602	22622			Art.-Nr.	22600	22601	
	35 cm	PG 10	621,-	809,-	891,-		35 cm	PG 10	917,-	1.009,-	
		PG 20	682,-	891,-	980,-			PG 20	1.009,-	1.109,-	
	Art.-Nr.	22614	22612	22624	Art.-Nr.		22610	22611			
	45 cm	PG 10	707,-	880,-	980,-		45 cm	PG 10	974,-	1.070,-	
	PG 20	778,-	968,-	1.078,-		PG 20	1.072,-	1.176,-			
Türanschlag links oder rechts angeben.						Türanschlag links oder rechts angeben.					

2 Schubkästen 1 Tür mit 1 Einlegeboden		Breite	60 cm	70 cm	2 Schubkästen 2 Großraum- schubkästen		Breite	60 cm	70 cm
	Tiefe					Tiefe			
		Art.-Nr.	22830	22831			Art.-Nr.	22854	22855
	35 cm	PG 10	1.232,-	1.317,-		35 cm	PG 10	1.591,-	1.705,-
		PG 20	1.354,-	1.450,-			PG 20	1.750,-	1.877,-
	Art.-Nr.	22832	22833	Art.-Nr.		22856	22857		
	45 cm	PG 10	1.344,-	1.438,-		45 cm	PG 10	1.693,-	1.818,-
	PG 20	1.479,-	1.581,-		PG 20	1.863,-	2.000,-		
Türanschlag links oder rechts angeben.					Türanschlag links oder rechts angeben.				

4 Türen mit 4 Einlegeböden		Breite	100 cm		3 Türen 3 Schubkästen mit 3 Einlegeböden		Breite	100 cm	
	Tiefe					Tiefe			
		Art.-Nr.	22846 li	22847 re			Art.-Nr.	22402 li	22407 re
	35 cm	PG 10	1.587,-	1.587,-		35 cm	PG 10	2.192,-	2.192,-
		PG 20	1.746,-	1.746,-			PG 20	2.410,-	2.410,-
	Art.-Nr.	22848 li	22849 re	Art.-Nr.		22408 li	22409 re		
	45 cm	PG 10	1.750,-	1.750,-		45 cm	PG 10	2.369,-	2.369,-
	PG 20	1.926,-	1.926,-		PG 20	2.606,-	2.606,-		
Abb. links					Abb. links				

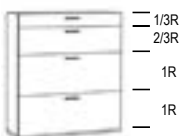
2 Klappen 2 Schubkästen 2 Mittelseiten 4 Einlegeböden		Breite	100 cm		2 Schubkästen 2 Großraum- schubkästen		Breite	100 cm	
	Tiefe					Tiefe			
		Art.-Nr.	22618				Art.-Nr.	21278	
	35 cm	PG 10	1.908,-			35 cm	PG 10	1.928,-	
		PG 20	2.098,-				PG 20	2.120,-	
	Art.-Nr.	22619		Art.-Nr.		21279			
	45 cm	PG 10	2.049,-			45 cm	PG 10	2.071,-	
	PG 20	2.253,-			PG 20	2.277,-			

Alle Elemente bis 4 Raster sind zum gleichen Preis auch wandhängend lieferbar.

CONTUR[®] 3900

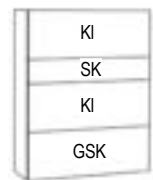

Elemente, 3,5 Raster hoch - 126 cm

Korpushöhe zzgl. Drehfuß (1,8 cm) + Abdeckblatt

1 Tür mit 3 Einlegeböden		Breite	40 cm	60 cm	70 cm
	Tiefe				
		Art.-Nr.	22931	22932	22939
	35 cm	PG 10	764,-	972,-	1.072,-
		PG 20	839,-	1.070,-	1.181,-
	45 cm	Art.-Nr.	22977	22978	22979
		PG 10	829,-	1.066,-	1.179,-
		PG 20	913,-	1.172,-	1.297,-
Türanschlag links oder rechts angeben.					
2 Klappen 1 Schubkasten 1 Großraumschubkasten		Breite		60 cm	80 cm
	Tiefe			NEU	NEU
		Art.-Nr.		23214	23216
	35 cm	PG 10		1.493,-	1.738,-
		PG 20		1.642,-	1.912,-
	45 cm	Art.-Nr.		23215	23217
		PG 10		1.607,-	1.861,-
		PG 20		1.769,-	2.047,-
Mittelseite hinter den Klappen					
				100 cm	
		Art.-Nr.		23012	
	35 cm	PG 10		1.912,-	
		PG 20		2.104,-	
	45 cm	Art.-Nr.		23013	
		PG 10		2.139,-	
		PG 20		2.353,-	

Elemente, 4 Raster hoch - 144 cm

Korpushöhe zzgl. Drehfuß (1,8 cm) + Abdeckblatt

1 Tür mit 3 Einlegeböden		Breite	30 cm	40 cm	60 cm
	Tiefe				
		Art.-Nr.	22646	22658	22648
	35 cm	PG 10	694,-	811,-	1.013,-
		PG 20	764,-	893,-	1.115,-
	45 cm	Art.-Nr.	22647	22659	22649
		PG 10	788,-	891,-	1.132,-
		PG 20	868,-	980,-	1.244,-
Türanschlag links oder rechts angeben.					
2 Türen mit je 1 Einlegeboden		Breite		60 cm	70 cm
	Tiefe				
		Art.-Nr.		22605	22606
	35 cm	PG 10		1.174,-	1.317,-
		PG 20		1.293,-	1.450,-
	45 cm	Art.-Nr.		22615	22616
		PG 10		1.250,-	1.424,-
		PG 20		1.375,-	1.567,-
Türanschlag links oder rechts angeben.					
1 Tür 2 Schubkästen 2 Einlegeböden		Breite	40 cm	60 cm	100 cm
	Tiefe				2 Türen mit Mittelseite
		Art.-Nr.	22028	22038	22048
	35 cm	PG 10	1.015,-	1.285,-	1.951,-
		PG 20	1.117,-	1.413,-	2.147,-
	45 cm	Art.-Nr.	22029	22039	22049
		PG 10	1.099,-	1.395,-	2.098,-
		PG 20	1.209,-	1.534,-	2.308,-
Türanschlag links oder rechts angeben.					

Alle Elemente bis 4 Raster sind zum gleichen Preis auch wandhängend lieferbar.

Typen- und Preisliste

CONTUR[®] 3900

Elemente, 5 Raster hoch - 180 cm

Korpushöhe zzgl. Drehfuß (1,8 cm) + Abdeckblatt

2 Türen		Breite	60 cm		
oben 2 Einlegeböden	Tiefe	Art.-Nr.	22900		
unten 1 Einlegeboden					
	Tür 3 Raster	35 cm	PG 10	1.270,-	
			PG 20	1.397,-	
	Tür 2 Raster		Art.-Nr.	22901	
		45 cm	PG 10	1.389,-	
			PG 20	1.528,-	
		Türanschlag links oder rechts angeben.			

1 Tür		Breite	40 cm	50 cm	60 cm	
1 Konstruktionsboden	Tiefe	Art.-Nr.	22950	22952	22942	
3 Einlegeböden						
	35 cm	PG 10	1.074,-	1.205,-	1.428,-	
		PG 20	1.183,-	1.326,-	1.571,-	
	45 cm	Art.-Nr.	22951	22953	22943	
		PG 10	1.152,-	1.272,-	1.571,-	
			PG 20	1.266,-	1.399,-	1.728,-
		Türanschlag links oder rechts angeben.				

Elemente, 5,5 Raster hoch - 198 cm

Korpushöhe zzgl. Drehfuß (1,8 cm) + Abdeckblatt

1 Tür		Breite	40 cm	50 cm	60 cm
1 Konstruktionsboden		Tiefe			
4 Einlegeböden		Art.-Nr.	22990	22992	22994
	35 cm	PG 10	1.217,-	1.364,-	1.513,-
		PG 20	1.340,-	1.501,-	1.665,-
	45 cm	Art.-Nr.	22991	22993	22995
		PG 10	1.348,-	1.511,-	1.665,-
		PG 20	1.483,-	1.663,-	1.832,-
		Türanschlag links oder rechts angeben.			

CONTUR[®] 3900

Eckkorpuse

Korpushöhe zzgl. Drehfuß (1,8 cm) + Abdeckblatt

stumpfe Korpusbauweise:
Bitte mit Abdeckblatt planen!



ab 1 1/3 R - Höhe mit 1 Einlegeboden,
ab jedem weiteren Raster
1 Einlegeboden zusätzlich

Draufsicht:



Abb. rechts



Tiefe	Breite	75 / 75 cm		Tiefe	Breite	85 / 85 cm	
35 cm				45 cm			
1 Raster	Art.-Nr.	23046 li	23047 re	Art.-Nr.	23048 li	23049 re	
36 cm	PG 10	772,-	772,-	PG 10	842,-	842,-	
	PG 20	850,-	850,-	PG 20	925,-	925,-	
1 1/3 Raster	Art.-Nr.	23050 li	23051 re	Art.-Nr.	23052 li	23053 re	
48 cm	PG 10	935,-	935,-	PG 10	1.011,-	1.011,-	
	PG 20	1.029,-	1.029,-	PG 20	1.113,-	1.113,-	
1,5 Raster	Art.-Nr.	23054 li	23055 re	Art.-Nr.	23056 li	23057 re	
54 cm	PG 10	1.036,-	1.036,-	PG 10	1.146,-	1.146,-	
	PG 20	1.140,-	1.140,-	PG 20	1.260,-	1.260,-	
2 Raster	Art.-Nr.	23058 li	23059 re	Art.-Nr.	23060 li	23061 re	
72 cm	PG 10	1.183,-	1.183,-	PG 10	1.303,-	1.303,-	
	PG 20	1.301,-	1.301,-	PG 20	1.434,-	1.434,-	
2,5 Raster	Art.-Nr.	23062 li	23063 re	Art.-Nr.	23064 li	23065 re	
90 cm	PG 10	1.444,-	1.444,-	PG 10	1.593,-	1.593,-	
	PG 20	1.589,-	1.589,-	PG 20	1.752,-	1.752,-	
3 Raster	Art.-Nr.	23066 li	23067 re	Art.-Nr.	23068 li	23069 re	
108 cm	PG 10	1.589,-	1.589,-	PG 10	1.755,-	1.755,-	
	PG 20	1.748,-	1.748,-	PG 20	1.930,-	1.930,-	
3,5 Raster	Art.-Nr.	23070 li	23071 re	Art.-Nr.	23072 li	23073 re	
126 cm	PG 10	1.869,-	1.869,-	PG 10	2.067,-	2.067,-	
	PG 20	2.057,-	2.057,-	PG 20	2.273,-	2.273,-	
4 Raster	Art.-Nr.	23074 li	23075 re	Art.-Nr.	23076 li	23077 re	
144 cm	PG 10	2.259,-	2.259,-	PG 10	2.506,-	2.506,-	
	PG 20	2.486,-	2.486,-	PG 20	2.757,-	2.757,-	
5 Raster	Art.-Nr.	23078 li	23079 re	Art.-Nr.	23080 li	23081 re	
180 cm	PG 10	2.574,-	2.574,-	PG 10	2.823,-	2.823,-	
	PG 20	2.831,-	2.831,-	PG 20	3.105,-	3.105,-	
5,5 Raster	Art.-Nr.	23082 li	23083 re	Art.-Nr.	23084 li	23085 re	
198 cm	PG 10	2.676,-	2.676,-	PG 10	2.962,-	2.962,-	
	PG 20	2.943,-	2.943,-	PG 20	3.258,-	3.258,-	
6 Raster	Art.-Nr.	23086 li	23087 re	Art.-Nr.	23088 li	23089 re	
216 cm	PG 10	2.810,-	2.810,-	PG 10	3.101,-	3.101,-	
	PG 20	3.092,-	3.092,-	PG 20	3.411,-	3.411,-	

Alle Elemente bis 4 Raster sind zum gleichen Preis auch wandhängend lieferbar.

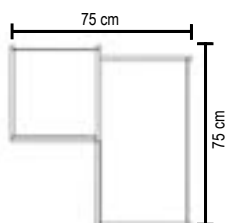

Typen- und Preisliste

CONTUR[®] 3900

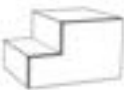

Elemente, 1 Raster hoch - 36 cm

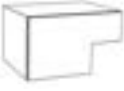
1 Tür		Breite	60 cm
1 Konstruktionsboden			
	Tiefe	Art.-Nr.	23600 li
		Art.-Nr.	23601 re
	35 cm	PG 10	494,-
	Tiefe	Art.-Nr.	23602 li
		Art.-Nr.	23603 re
	45 cm	PG 10	541,-
Abb. re		PG 20	596,-



Korpushöhe zzgl. Drehfuß (1,8 cm) + Abdeckblatt

1 Tür		Breite	60 cm
1 Konstruktionsboden			
	Tiefe	Art.-Nr.	23604 li
		Art.-Nr.	23605 re
	35 cm	PG 10	494,-
	Tiefe	Art.-Nr.	23606 li
		Art.-Nr.	23607 re
	45 cm	PG 10	541,-
Abb. re		PG 20	596,-



Elemente, 1 1/3 Raster hoch - 48 cm

1 Tür		Breite	60 cm
1 Mittelseite			
1 Einlegeboden			
	Tiefe	Art.-Nr.	23640 li
		Art.-Nr.	23641 re
	35 cm	PG 10	549,-
	Tiefe	Art.-Nr.	23642 li
		Art.-Nr.	23643 re
	45 cm	PG 10	600,-
Abb. re		PG 20	660,-



Korpushöhe zzgl. Drehfuß (1,8 cm) + Abdeckblatt

1 Tür		Breite	60 cm
1 Mittelseite			
1 Einlegeboden			
	Tiefe	Art.-Nr.	23644 li
		Art.-Nr.	23645 re
	35 cm	PG 10	549,-
	Tiefe	Art.-Nr.	23646 li
		Art.-Nr.	23647 re
	45 cm	PG 10	600,-
Abb. re		PG 20	660,-



Elemente, 1,5 Raster hoch - 54 cm

1 Tür		Breite	60 cm
1 Mittelseite			
1 Einlegeboden			
	Tiefe	Art.-Nr.	23610 li
		Art.-Nr.	23611 re
	35 cm	PG 10	611,-
	Tiefe	Art.-Nr.	23612 li
		Art.-Nr.	23613 re
	45 cm	PG 10	660,-
Abb. re		PG 20	725,-



Korpushöhe zzgl. Drehfuß (1,8 cm) + Abdeckblatt

1 Tür		Breite	60 cm
1 Mittelseite			
1 Einlegeboden			
	Tiefe	Art.-Nr.	23614 li
		Art.-Nr.	23615 re
	35 cm	PG 10	611,-
	Tiefe	Art.-Nr.	23616 li
		Art.-Nr.	23617 re
	45 cm	PG 10	660,-
Abb. re		PG 20	725,-

Elemente, 60 cm hoch

1 Tür		Breite	70 cm
1 Mittelseite			
1 Einlegeboden			
	Tiefe	Art.-Nr.	23620 li
		Art.-Nr.	23621 re
	35 cm	PG 10	656,-
	Tiefe	Art.-Nr.	23622 li
		Art.-Nr.	23623 re
	45 cm	PG 10	705,-
Abb. re		PG 20	776,-

Korpushöhe zzgl. Drehfuß (1,8 cm) + Abdeckblatt

1 Tür		Breite	70 cm
1 Mittelseite			
1 Einlegeboden			
	Tiefe	Art.-Nr.	23624 li
		Art.-Nr.	23625 re
	35 cm	PG 10	656,-
	Tiefe	Art.-Nr.	23626 li
		Art.-Nr.	23627 re
	45 cm	PG 10	705,-
Abb. re		PG 20	776,-



Hinweis: Die Fronten der L-Korpuse sind nur in Lackausführung möglich!

Alle Preise sind Unverbindliche Preisempfehlungen, inklusive Lieferung, in Euro einschließlich der jeweils gültigen Mehrwertsteuer. Montage zubuchbar. Abweichungen in Struktur, Farbe, Form, Abmessungen, Gewicht sowie technische Änderungen gegenüber den Abbildungen und textlichen Angaben sind möglich und bleiben vorbehalten, soweit diese in der Natur der verwendeten Materialien liegen und handelsüblich sind.

CONTUR[®] 3900

Elemente, 2 Raster hoch - 72 cm

Korpushöhe zzgl. Drehfuß (1,8 cm) + Abdeckblatt

1 Tür		Breite	70 cm
1 Mittelseite			
1 Einlegeboden			
	Tiefe	Art.-Nr.	23630 li
		Art.-Nr.	23631 re
	35 cm	PG 10	707,-
		PG 20	778,-
Abb. li			
	Tiefe	Art.-Nr.	23632 li
		Art.-Nr.	23633 re
	45 cm	PG 10	750,-
		PG 20	825,-
Abb. re			

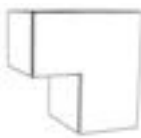
1 Tür		Breite	70 cm
1 Mittelseite			
1 Einlegeboden			
	Tiefe	Art.-Nr.	23634 li
		Art.-Nr.	23635 re
	35 cm	PG 10	707,-
		PG 20	778,-
Abb. li			
	Tiefe	Art.-Nr.	23636 li
		Art.-Nr.	23637 re
	45 cm	PG 10	750,-
		PG 20	825,-
Abb. re			

Hinweis: Die Fronten der L-Korpuse sind nur in Lackausführung möglich!

Typen- und Preisliste

CONTUR[®] 3900

Hinweis: Der Korpus mit Kamin darf nicht auf einer Sockelplatte gesetzt werden, nur auf Stellfüßen oder wandhängend. Außerdem darf der Korpus nicht auf anderen Korpusen gestapelt werden.

Element, 2/3 Raster hoch - 24 cm

Korpushöhe zzgl. Drehfuß (1,8 cm) + Abdeckblatt

1 Klappe mit elektrischem Kaminfeuer

inkl. Ausschnitt für Abdeckblatt

Betrieb mit destilliertem Wasser



Breite	80 cm
Tiefe	45 cm
Art.-Nr.	23450
PG 10	3.019,-
PG 20	3.321,-

Mehrpreis für Frontaufdopplung

Glas	90,-
Glas gefrostet	114,-
Keramik	315,-

Das Abdeckblatt bitte zusätzlich bestellen. Nur in den Ausführungen Glas, Glas gefrostet oder Keramik möglich.

Element, 1 Raster hoch - 36 cm

Korpushöhe zzgl. Drehfuß (1,8 cm) + Abdeckblatt

1 Klappe mit elektrischem Kaminfeuer

inkl. Ausschnitt für Abdeckblatt

Betrieb mit destilliertem Wasser



Breite	80 cm
Tiefe	45 cm
Art.-Nr.	23451
PG 10	3.229,-
PG 20	3.552,-

Mehrpreis für Frontaufdopplung

Glas	125,-
Glas gefrostet	149,-
Keramik	421,-

Das Abdeckblatt bitte zusätzlich bestellen. Nur in den Ausführungen Glas, Glas gefrostet oder Keramik möglich.

Zwischenbauelement, 48 cm hoch - (1 1/3 Raster)

Korpushöhe zzgl. Drehfuß (1,8 cm) + Abdeckblatt

1 Klappe mit elektrischem Kaminfeuer

1 Leerkorpus

inkl. Ausschnitt für Abdeckblatt

Betrieb mit destilliertem Wasser



Breite	80 cm
Tiefe	45 cm
Art.-Nr.	23457
2/3R PG 10	3.442,-
2/3R PG 20	3.787,-

Das Abdeckblatt bitte zusätzlich bestellen. Nur in den Ausführungen Glas, Glas gefrostet oder Keramik möglich.

Zwischenbauelement, 54 cm hoch - (1,5 Raster)

Korpushöhe zzgl. Drehfuß (1,8 cm) + Abdeckblatt

1 Klappe mit elektrischem Kaminfeuer

1 Leerkorpus

inkl. Ausschnitt für Abdeckblatt

Betrieb mit destilliertem Wasser



Breite	80 cm
Tiefe	45 cm
Art.-Nr.	23458
1R PG 10	3.550,-
0,5R PG 20	3.905,-

Das Abdeckblatt bitte zusätzlich bestellen. Nur in den Ausführungen Glas, Glas gefrostet oder Keramik möglich.

Zwischenbauelement, 72 cm hoch - (2 Raster)

Korpushöhe zzgl. Drehfuß (1,8 cm) + Abdeckblatt

1 Klappe mit elektrischem Kaminfeuer

1 Leerkorpus

inkl. Ausschnitt für Abdeckblatt

Betrieb mit destilliertem Wasser



Breite	80 cm
Tiefe	45 cm
Art.-Nr.	23452
2/3R PG 10	3.593,-
1 1/3R PG 20	3.952,-

Das Abdeckblatt bitte zusätzlich bestellen. Nur in den Ausführungen Glas, Glas gefrostet oder Keramik möglich.

1 Klappe mit elektrischem Kaminfeuer

1 Leerkorpus

inkl. Ausschnitt für Abdeckblatt

Betrieb mit destilliertem Wasser



Breite	80 cm
Tiefe	45 cm
Art.-Nr.	23459
1R PG 10	3.707,-
1R PG 20	4.079,-

Das Abdeckblatt bitte zusätzlich bestellen. Nur in den Ausführungen Glas, Glas gefrostet oder Keramik möglich.

Zwischenbauelement, 90 cm hoch - (2,5 Raster)

Korpushöhe zzgl. Drehfuß (1,8 cm) + Abdeckblatt

1 Klappe mit elektrischem Kaminfeuer

1 Leerkorpus

inkl. Ausschnitt für Abdeckblatt

Betrieb mit destilliertem Wasser



Breite	80 cm
Tiefe	45 cm
Art.-Nr.	23453
1R PG 10	3.860,-
1,5R PG 20	4.246,-

Das Abdeckblatt bitte zusätzlich bestellen. Nur in den Ausführungen Glas, Glas gefrostet oder Keramik möglich.

CONTUR[®] 3900 Barschrank, 165 cm hoch

2 Türen

mit Inneneinteilung, Stauraum in Türen, ausziehbare Arbeitsfläche mit Kunstlederboden schwarz und Spiegelrückwand, 90 cm hoch inkl. LED-Beleuchtung "Nubio" mit Sensorschaltung (EEK: F), Trafo (18 Watt), 8-fach Verteilermodule und Rahmengestell, pulverbeschichtet schwarz, 75 cm hoch

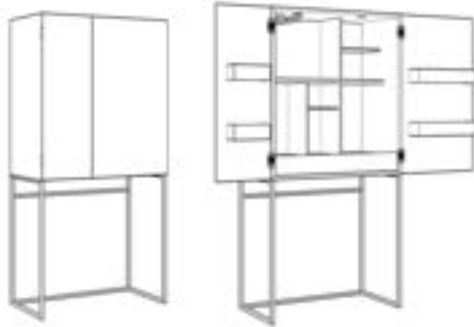

Breite		80 cm
		30 + 50
Tiefe	Art.-Nr.	70121
45 cm	PG 10	2.106,-
	PG 20	2.316,-

Planungshinweis:

- nebenstehende Elemente müssen eine geringere Tiefe haben, da die Türen um 180° öffnen
- keine Rillenfront oder Frontaufdopplung möglich

Typen- und Preisliste

CONTUR[®] 3900 Vitrinen: Alurahmentüren

Korpshöhe zzgl. Drehfuß (1,8 cm)

1 Alurahmentür / Glas		Höhe: 2 Raster (72 cm)	Breite	40 cm	60 cm
Alurahmen (2 cm) 1 Glaseinlegeboden Klarglas/Parsolglas grau		Tiefe			
		35 cm	Art.-Nr.	21392	21394
			PG 10	762,-	917,-
			PG 20	837,-	1.009,-
		45 cm	Art.-Nr.	21393	21395
Mögliche Beleuchtung: Emotion Spot schwenkbar Chip Spot Rückwandleuchte für Glasböden			PG 10	825,-	968,-
			PG 20	907,-	1.064,-
Türanschlag links oder rechts angeben.					

1 Alurahmentür / Glas		Höhe: 2,5 Raster (90 cm)	Breite	40 cm	60 cm
Alurahmen (2 cm) 2 Glaseinlegeböden Klarglas/Parsolglas grau		Tiefe			
		35 cm	Art.-Nr.	21396	21398
			PG 10	893,-	1.089,-
			PG 20	982,-	1.197,-
		45 cm	Art.-Nr.	21397	21399
Mögliche Beleuchtung: Emotion Spot schwenkbar Chip Spot Rückwandleuchte für Glasböden			PG 10	982,-	1.181,-
			PG 20	1.080,-	1.299,-
Türanschlag links oder rechts angeben.					

1 Alurahmentür / Glas		Höhe: 3,5 Raster (126 cm)	Breite	40 cm	60 cm	70 cm
Alurahmen (2 cm) 3 Glaseinlegeböden Klarglas/Parsolglas grau		Tiefe				
		35 cm	Art.-Nr.	22728	22757	22768
			PG 10	1.217,-	1.409,-	1.526,-
			PG 20	1.340,-	1.550,-	1.679,-
		45 cm	Art.-Nr.	22729	22758	22769
Mögliche Beleuchtung: Emotion Spot schwenkbar Chip Spot Rückwandleuchte für Glasböden			PG 10	1.319,-	1.489,-	1.585,-
			PG 20	1.452,-	1.638,-	1.744,-
Türanschlag links oder rechts angeben.						

1 Alurahmentür / Glas		Höhe: 4 Raster (144 cm)	Breite	60 cm	60 cm
Alurahmen (2 cm) 1 Konstruktionsboden (40 mm) 2 Glaseinlegeböden Klarglas/Parsolglas grau		Tiefe		Klarglas	Parsolglas
		35 cm	Art.-Nr.	20090	20094
			PG 10	1.270,-	1.270,-
			PG 20	1.397,-	1.397,-
		45 cm	Art.-Nr.	20091	20095
			PG 10	1.375,-	1.375,-
			PG 20	1.511,-	1.511,-
Türanschlag links oder rechts angeben. Beleuchtung siehe Zubehör.					



1 Alurahmentür / Glas		Höhe: 5 Raster (180 cm)	Breite	60 cm	60 cm
Alurahmen (2 cm) 1 Konstruktionsboden (40 mm) 3 Glaseinlegeböden Klarglas/Parsolglas grau		Tiefe		Klarglas	Parsolglas
		35 cm	Art.-Nr.	20092	20096
			PG 10	1.587,-	1.587,-
			PG 20	1.746,-	1.746,-
		45 cm	Art.-Nr.	20093	20097
			PG 10	1.712,-	1.712,-
			PG 20	1.883,-	1.883,-
Türanschlag links oder rechts angeben. Beleuchtung siehe Zubehör.					



Alle Elemente bis 4 Raster sind zum gleichen Preis auch wandhängend lieferbar.



CONTUR[®] 3900



Vitrinen: Alurahmentüren über Eck

Korpshöhe zzgl. Drehfuß (1,8 cm)

Hängevitrine mit 1 Glaseinlegeböden Breite 60 cm		Höhe 2 Raster (72 cm) 1 Glaseinlegeböden	
 (Abb. links) (ohne Sockel)	 - Alurahmentür über Eck - stumpfe Bauweise - Rückwand in anderen Lack- und Holzaustrittsführungen möglich - kein Griff, seitlich an Alurahmen zu öffnen - Pushbeschlag möglich - Klarglas/Parsolglas grau	Tiefe	Art.-Nr. 21180 li
		35 cm	Art.-Nr. 21181 re PG 10 1.172,- PG 20 1.289,-
	Abdeckblatt zwingend notwendig! Beleuchtung: siehe Zubehör	Tiefe	Art.-Nr. 21182 li Art.-Nr. 21183 re PG 10 1.242,- PG 20 1.366,-

Hängevitrine mit 2 Glaseinlegeböden Breite 60 cm		Höhe 2,5 Raster (90 cm) 2 Glaseinlegeböden	
 (Abb. links) (ohne Sockel)	 - Alurahmentür über Eck - stumpfe Bauweise - Rückwand in anderen Lack- und Holzaustrittsführungen möglich - kein Griff, seitlich an Alurahmen zu öffnen - Pushbeschlag möglich - Klarglas/Parsolglas grau	Tiefe	Art.-Nr. 21184 li Art.-Nr. 21185 re PG 10 1.399,- PG 20 1.540,-
		35 cm	
	Abdeckblatt zwingend notwendig! Beleuchtung: siehe Zubehör	Tiefe	Art.-Nr. 21186 li Art.-Nr. 21187 re PG 10 1.522,- PG 20 1.675,-

Hängevitrine mit 2 Glaseinlegeböden Breite 60 cm		Höhe 3 Raster (108 cm) 2 Glaseinlegeböden	
 (Abb. links) (ohne Sockel)	 - Alurahmentür über Eck - stumpfe Bauweise - Rückwand in anderen Lack- und Holzaustrittsführungen möglich - kein Griff, seitlich an Alurahmen zu öffnen - Pushbeschlag möglich - Klarglas/Parsolglas grau	Tiefe	Art.-Nr. 21188 li Art.-Nr. 21189 re PG 10 1.532,- PG 20 1.685,-
		35 cm	
	Abdeckblatt zwingend notwendig! Beleuchtung: siehe Zubehör	Tiefe	Art.-Nr. 21190 li Art.-Nr. 21191 re PG 10 1.661,- PG 20 1.826,-



Hängevitrine mit 3 Glaseinlegeböden Breite 60 cm		Höhe 3,5 Raster (126 cm) 3 Glaseinlegeböden	
 (Abb. links) (ohne Sockel)	 - Alurahmentür über Eck - stumpfe Bauweise - Rückwand in anderen Lack- und Holzaustrittsführungen möglich - kein Griff, seitlich an Alurahmen zu öffnen - Pushbeschlag möglich - Klarglas/Parsolglas grau	Tiefe	Art.-Nr. 21192 li Art.-Nr. 21193 re PG 10 1.730,- PG 20 1.904,-
		35 cm	
	Abdeckblatt zwingend notwendig! Beleuchtung: siehe Zubehör	Tiefe	Art.-Nr. 21194 li Art.-Nr. 21195 re PG 10 1.855,- PG 20 2.040,-



Alle Elemente bis 4 Raster sind zum gleichen Preis auch wandhängend lieferbar.



CONTUR[®] 3900

Vitrinen: Glasausschnitt über Eck

Korpushöhe zzgl. Drehfuß (1,8 cm)

Hängevitrine			Höhe	2 Raster (72 cm) 1 Glaseinlegeboden
Breite 60 cm				
		<ul style="list-style-type: none">- mit Glasausschnitt im Ober- und Unterboden- Rückwand in anderen Lack- und Holzaustritten möglich- kein Griff, seitlich an Glasscheibe zu öffnen- Pushbeschlag nicht möglich- Front in Hochglanz absetzbar- Klarglas	Tiefe	Art.-Nr. 20204 li
			35 cm	Art.-Nr. 20205 re PG 10 1.270,- PG 20 1.397,-
(Abb. links) (ohne Sockel)		Rückwandbeleuchtung für Glasböden: siehe Zubehör	Tiefe	Art.-Nr. 20164 li
		Nur in Lackausführungen matt lieferbar!	45 cm	Art.-Nr. 20165 re PG 10 1.415,- PG 20 1.556,-
Mehrpreis Front in Hochglanzausführung:		Art.-Nr. 7847 202,-		

Hängevitrine			Höhe	3 Raster (108 cm) 2 Glaseinlegeböden
Breite 60 cm				
		<ul style="list-style-type: none">- mit Glasausschnitt im Ober- und Unterboden- Rückwand in anderen Lack- und Holzaustritten möglich- kein Griff, seitlich an Glasscheibe zu öffnen- Pushbeschlag nicht möglich- Front in Hochglanz absetzbar- Klarglas	Tiefe	Art.-Nr. 20206 li
			35 cm	Art.-Nr. 20207 re PG 10 1.442,- PG 20 1.587,-
(Abb. links) (ohne Sockel)		Rückwandbeleuchtung für Glasböden: siehe Zubehör	Tiefe	Art.-Nr. 20162 li
		Nur in Lackausführungen matt lieferbar!	45 cm	Art.-Nr. 20163 re PG 10 1.601,- PG 20 1.761,-
Mehrpreis Front in Hochglanzausführung:		Art.-Nr. 7847 202,-		





Hängevitrine			Höhe	4 Raster (144 cm) 3 Glaseinlegeböden
Breite 60 cm				
		<ul style="list-style-type: none">- mit Glasausschnitt im Ober- und Unterboden- Rückwand in anderen Lack- und Holzaustritten möglich- kein Griff, seitlich an Glasscheibe zu öffnen- Pushbeschlag nicht möglich- Front in Hochglanz absetzbar- Klarglas	Tiefe	Art.-Nr. 20208 li
			35 cm	Art.-Nr. 20209 re PG 10 1.599,- PG 20 1.759,-
(Abb. links) (ohne Sockel)		Rückwandbeleuchtung für Glasböden: siehe Zubehör	Tiefe	Art.-Nr. 20166 li
		Nur in Lackausführungen matt lieferbar!	45 cm	Art.-Nr. 20167 re PG 10 1.779,- PG 20 1.957,-
Mehrpreis Front in Hochglanzausführung:		Art.-Nr. 7847 202,-		

Alle Elemente bis 4 Raster sind zum gleichen Preis auch wandhängend lieferbar.

CONTUR[®] 3900

Vitrinen: Hängevitrinen, Standvitrinen

Korpshöhe zzgl. Drehfuß (1,8 cm)

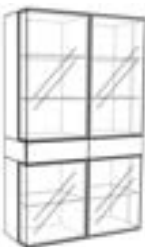
Hängevitrine		Höhe 4 Raster, 144 cm	Breite	40 cm	60 cm
	1 R	- zweiseitig Klarglas mit durchgehender Tür und ausgeklinkten Seiten	Tiefe	Art.-Nr. 22774 li	22788 li
	2 1/3 R	- Rückwand in anderen Lack- und Holzausführungen möglich	35 cm	Art.-Nr. 22775 re	22789 re
	2/3 R	- kein Griff, seitlich an Glasscheibe zu öffnen		PG 10 1.432,-	1.642,-
		- Pushbeschlag nicht möglich		PG 20 1.575,-	1.806,-
		- LED-Beleuchtung siehe Zubehör		Art.-Nr. 22864 li	22888 li
		- (ohne Sockel)		Art.-Nr. 22865 re	22889 re
		- 2 Glaseinlegeböden	45 cm	PG 10 1.556,-	1.755,-
		Nur in Glattlackausführung lieferbar!		PG 20 1.712,-	1.930,-
		Front in Hochglanzausführung lieferbar.			
Hängevitrine		Höhe 4 Raster, 144 cm	Breite	40 cm	60 cm
	2/3 R	- zweiseitig Klarglas mit durchgehender Tür und ausgeklinkten Seiten	Tiefe	Art.-Nr. 22776 li	22798 li
	2 1/3 R	- Rückwand in anderen Lack- und Holzausführungen möglich	35 cm	Art.-Nr. 22777 re	22799 re
	1 R	- kein Griff, seitlich an Glasscheibe zu öffnen		PG 10 1.432,-	1.642,-
		- Pushbeschlag nicht möglich		PG 20 1.575,-	1.806,-
		- LED-Beleuchtung siehe Zubehör		Art.-Nr. 22866 li	22898 li
		- (ohne Sockel)		Art.-Nr. 22867 re	22899 re
		- 2 Glaseinlegeböden	45 cm	PG 10 1.556,-	1.755,-
		Nur in Glattlackausführung lieferbar!		PG 20 1.712,-	1.930,-
		Front in Hochglanzausführung lieferbar.			
Standvitrine		Höhe 5 2/3 Raster (204 cm)	Breite	60 cm	
		- Zweiseitig Klarglas mit durchgehender Tür und ausgeklinkten Seiten	Tiefe	Art.-Nr. 22772 li	
		- Rückwand in anderen Lack- und Holzausführungen möglich		Art.-Nr. 22773 re	
		- kein Griff oder Pushbeschlag möglich!	45 cm	PG 10 2.400,-	
		- LED-Beleuchtung siehe Zubehör		PG 20 2.641,-	
		- 2 Glaseinlegeböden			
		Nur in Glattlackausführung lieferbar!			
		Front in Hochglanzausführung lieferbar.			
Standvitrine		Höhe 5,5 Raster (198 cm)	Breite	60 cm	
	1,5 R	- 3-seitig Klarglas mit durchgehender Tür und ausgeklinkten Seiten	Tiefe	Art.-Nr. 22687	
	2 R	- Mittelteil mit Glasboden (nicht verstellbar)	45 cm	PG 10 2.375,-	
	2 R	- Rückwand in anderen Lack- und Holzausführungen möglich		PG 20 2.612,-	
		- oben und unten je ein Einlegeboden			
		- kein Griff, seitlich an Glasscheibe zu öffnen			
		- Pushbeschlag nicht möglich			
		Türanschlag links oder rechts angeben.			
		LED-Beleuchtung siehe Zubehör.			
		Nur in Glattlackausführung lieferbar!			
		Front in Hochglanzausführung lieferbar.			
Standvitrine		Höhe 5,5 Raster (198 cm)	Breite	120 cm	
	3 R	- 3-teilige Vitrine beidseitig mit je 2 Alurahmentüren über Eck, 2 Schubkästen und Mittelseite	Tiefe	Art.-Nr. 22669	
	0,5 R	- kein Griff an den Alurahmentüren, seitlich zu öffnen, Pushbeschlag möglich	45 cm	PG 10 6.346,-	
	2 R	- Rückwand in anderen Lack- und Holzausführungen möglich		PG 20 6.981,-	
		- Klarglas/Parsolglas grau			
		- nur durchgehende Sockelplatte möglich			
		LED-Beleuchtung siehe Zubehör.			
		Abeckblatt zwingend notwendig!			

Alle Elemente bis 4 Raster sind zum gleichen Preis auch wandhängend lieferbar.

CONTUR[®] 3900 Vitrinen

Korpushöhe zzgl. Sockel (2,6 cm) + Abdeckblatt

Vitrine



Höhe: 5 2/3 Raster (204 cm)
Breite 60 cm

- Ein- oder zweiseitig Klarglas mit durchgehender Tür und ausgeklippten Seiten
- Rückwand in anderen Lack- und Holzauisführungen möglich
- kein Griff, mit Pushbeschlag oder seitlich an Glasscheibe zu öffnen

Beleuchtung siehe Zubehör.

Nur in Ausführung Glattlack lieferbar!

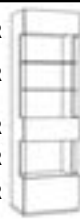
*** Front in Hochglanzausführung lieferbar.**

				
		2/3 R 2 1/3 R	2/3 R 2 1/3 R	2/3 R 2 1/3 R
		2/3 R 1 R 1 R	2/3 R 1 R 1 R	2/3 R 1 R 1 R
		Türanschlag links		Türanschlag rechts
Tiefe			22772 li *	
	Art.-Nr.	22770	22773 re *	22771
45 cm	PG 10	2.290,-	2.400,-	2.290,-
	PG 20	2.518,-	2.641,-	2.518,-

Hängevitrine

Höhe: 4 Raster (144 cm)
Breite 60 cm

- Ein- oder zweiseitig Klarglas mit durchgehender Tür
- Rückwand in anderen Lack- und Holzauisführungen möglich
- kein Griff, kein Pushbeschlag



Türanschlag links oder rechts angeben.

Beleuchtung siehe Zubehör.

(ohne Sockel)

Nur in Ausführung Glattlack lieferbar!

*** Front in Hochglanzausführung lieferbar.**

				
		2/3 R 2 1/3 R 1 R	2/3 R 2 1/3 R 1 R	2/3 R 2 1/3 R 1 R
		Türanschlag links		Türanschlag rechts
Tiefe			22798 li *	22797 *
35 cm	Art.-Nr.	22796 *	22799 re *	
	PG 10	1.587,-	1.642,-	1.587,-
	PG 20	1.746,-	1.806,-	1.746,-
45 cm	Art.-Nr.	22896 *	22898 li *	22897 *
			22899 re *	
	PG 10	1.716,-	1.755,-	1.716,-
	PG 20	1.887,-	1.930,-	1.887,-

Hängevitrine

Höhe: 4 Raster (144 cm)
Breite 60 cm

- Ein- oder zweiseitig Klarglas mit durchgehender Tür
- Rückwand in anderen Lack- und Holzauisführungen möglich
- kein Griff, kein Pushbeschlag



Türanschlag links oder rechts angeben.

Beleuchtung siehe Zubehör.

(ohne Sockel)

Nur in Ausführung Glattlack lieferbar!

*** Front in Hochglanzausführung lieferbar.**

				
		1 R 2 1/3 R 2/3 R	1 R 2 1/3 R 2/3 R	1 R 2 1/3 R 2/3 R
		Türanschlag links		Türanschlag rechts
Tiefe			22788 li *	22787 *
35 cm	Art.-Nr.	22786 *	22789 re *	
	PG 10	1.587,-	1.642,-	1.587,-
	PG 20	1.746,-	1.806,-	1.746,-
45 cm	Art.-Nr.	22886 *	22888 li *	22887 *
			22889 re *	
	PG 10	1.716,-	1.755,-	1.716,-
	PG 20	1.887,-	1.930,-	1.887,-

CONTUR[®] 3900

Elemente, 1 1/3 Raster hoch - 48 cm

Die Korpusse werden alle mit offener Gehrungsfuge gefertigt!
Nur in Lackausführungen matt lieferbar! Sockel nicht möglich!

1 Klappe					
mit Glasausschnitt links unten		Breite	100 cm	120 cm	140 cm
1 Einlegeboden					
	Tiefe	Art.-Nr.	23100 li	23102 li	23104 li
			23101 re	23103 re	23105 re
	35 cm	PG 10	1.003,-	1.103,-	1.203,-
		PG 20	1.103,-	1.213,-	1.324,-
		Tiefe	Art.-Nr.	23110 li	23112 li
				23111 re	23113 re
		45 cm	PG 10	1.109,-	1.221,-
			PG 20	1.219,-	1.344,-
Abb. links					

Elemente, 2 Raster hoch - 72 cm

2 Türen					
mit Glasausschnitt unten		Breite	100 cm	120 cm	
je 1 Einlegeboden			50 + 50	60 + 60	
	Tiefe	Art.-Nr.	23120	23124	
	35 cm	PG 10	1.181,-	1.287,-	
		PG 20	1.299,-	1.415,-	
		Breite	100 cm	120 cm	
			50 + 50	60 + 60	
	Tiefe	Art.-Nr.	23122	23126	
	45 cm	PG 10	1.309,-	1.422,-	
		PG 20	1.440,-	1.565,-	

2 Türen					
mit Glasausschnitt unten		Breite	120 cm	120 cm	
je 1 Einlegeboden			50 + 70	70 + 50	
	Tiefe	Art.-Nr.	23130	23134	
	35 cm	PG 10	1.279,-	1.279,-	
		PG 20	1.407,-	1.407,-	
		Breite	120 cm	120 cm	
			50 + 70	70 + 50	
	Tiefe	Art.-Nr.	23132	23136	
	45 cm	PG 10	1.424,-	1.424,-	
		PG 20	1.567,-	1.567,-	

Elemente, 2,5 Raster hoch - 90 cm

2 Türen					
mit Glasausschnitt unten		Breite	100 cm	120 cm	
je 2 Einlegeböden			50 + 50	60 + 60	
	Tiefe	Art.-Nr.	23140	23144	
	35 cm	PG 10	1.548,-	1.685,-	
		PG 20	1.703,-	1.855,-	
		Breite	100 cm	120 cm	
			50 + 50	60 + 60	
	Tiefe	Art.-Nr.	23142	23146	
	45 cm	PG 10	1.714,-	1.871,-	
		PG 20	1.885,-	2.059,-	

2 Türen					
mit Glasausschnitt unten		Breite	120 cm	120 cm	
je 2 Einlegeböden			50 + 70	70 + 50	
	Tiefe	Art.-Nr.	23150	23154	
	35 cm	PG 10	1.685,-	1.685,-	
		PG 20	1.855,-	1.855,-	
		Breite	120 cm	120 cm	
			50 + 70	70 + 50	
	Tiefe	Art.-Nr.	23152	23156	
	45 cm	PG 10	1.871,-	1.871,-	
		PG 20	2.059,-	2.059,-	

Farbabsetzungen für Glasausschnitt bitte angeben!
Empfohlene Beleuchtung: LED Emotion Spot

Distanzsäulen, 15 cm breit

		Höhe	18 cm	21 cm	33 cm
	Tiefe	Art.-Nr.	27804	27805	27806
	22,5 cm	PG 10	116,-	121,-	155,-
		PG 20	129,-	133,-	172,-
		Art.-Nr.	27814	27815	27816
	32,5 cm	PG 10	116,-	121,-	155,-
		PG 20	129,-	133,-	172,-

Typen- und Preisliste

CONTUR[®] 3900 Elemente, 2,5 Raster hoch - 90 cm

Die Korpusse werden alle mit offener Gehrungsfuge gefertigt!
Nur in Lackausführungen matt lieferbar! Sockel nicht möglich!

1 Tür		Breite	60 cm
mit Glasausschnitt unten			
Tiefe	Art.-Nr.	23160	li
	Art.-Nr.	23161	re
35 cm	PG 10	1.211,-	
	PG 20	1.332,-	
45 cm	Art.-Nr.	23162	li
	Art.-Nr.	23163	re
45 cm	PG 10	1.332,-	
	PG 20	1.464,-	



1 Tür		Breite	60 cm
mit Glasausschnitt oben			
Tiefe	Art.-Nr.	23164	li
	Art.-Nr.	23165	re
35 cm	PG 10	1.211,-	
	PG 20	1.332,-	
45 cm	Art.-Nr.	23166	li
	Art.-Nr.	23167	re
45 cm	PG 10	1.332,-	
	PG 20	1.464,-	



Elemente, 3,5 Raster hoch - 126 cm

1 Tür		Breite	60 cm
mit Glasausschnitt unten			
Tiefe	Art.-Nr.	23170	li
	Art.-Nr.	23171	re
35 cm	PG 10	1.520,-	
	PG 20	1.671,-	
45 cm	Art.-Nr.	23172	li
	Art.-Nr.	23173	re
45 cm	PG 10	1.671,-	
	PG 20	1.838,-	



1 Tür		Breite	60 cm
mit Glasausschnitt oben			
Tiefe	Art.-Nr.	23174	li
	Art.-Nr.	23175	re
35 cm	PG 10	1.520,-	
	PG 20	1.671,-	
45 cm	Art.-Nr.	23176	li
	Art.-Nr.	23177	re
45 cm	PG 10	1.671,-	
	PG 20	1.838,-	



Empfohlene Beleuchtung: LED Chip Spot

Elemente, 5,5 Raster hoch - 198 cm

1 Tür				Nur in den folgenden Ausführungen	
mit Glasausschnitt unten und oben				Glattlack lieferbar:	
5 Glaseinlegeböden				405 Glattlack muschelgrau	419 Glattlack blütenweiß
stumpfe Korpusbauweise				407 Glattlack steingrau	420 Glattlack verkehrsweiß
Tiefe	Art.-Nr.	23180	li	408 Glattlack terra	437 Glattlack quarz
	Art.-Nr.	23181	re	409 Glattlack magnolia	465 Glattlack sienna
45 cm	PG 10	2.306,-		411 Glattlack onyxgrau	494 Glattlack canagrau
	PG 20	2.537,-			



Korpusse für die individuelle Planung

Korpus		für Höhe	Breite	30 cm	40 cm	50 cm	60 cm	70 cm	80 cm	90 cm	100 cm ①	100 cm ②	110 cm ①	120 cm ①	120 cm ②
Tiefe 32,6 cm										NEU	ohne Mittelseite	mit Mittelseite	ohne Mittelseite	ohne Mittelseite	mit Mittelseite
Tiefe inkl. Front 35 cm										NEU			NEU		
Materialstärke 19 mm			Art.-Nr.	12715	12705	12706	12707	12708	12709	11000	12700	12710	11010	12570	12795
Die 5 und 6 Raster hohen	1 Raster	PG 10	194,-	221,-	253,-	284,-	315,-	343,-	351,-	357,-	402,-	398,-	443,-	490,-	
	36 cm hoch	PG 20	214,-	243,-	278,-	313,-	345,-	378,-	386,-	394,-	443,-	439,-	488,-	539,-	
Korpusse haben serienmäßig einen fest verleimten Konstruktionsboden.	1 1/3 Raster	PG 10	229,-	257,-	294,-	337,-	378,-	402,-	455,-	464,-	507,-	515,-	564,-	603,-	
	48 cm hoch	PG 20	251,-	284,-	323,-	372,-	417,-	443,-	500,-	511,-	558,-	566,-	621,-	664,-	
Ab 1 1/3 Raster sind Einlegeböden im Korpus.	1,5 Raster	PG 10	257,-	294,-	343,-	386,-	429,-	466,-	511,-	554,-	605,-	598,-	643,-	694,-	
	54 cm hoch	PG 20	284,-	323,-	378,-	425,-	472,-	513,-	562,-	609,-	666,-	658,-	709,-	764,-	
Glasböden müssen separat bestellt werden.	2 Raster	PG 10	304,-	345,-	386,-	441,-	492,-	572,-	627,-	623,-	684,-	662,-	713,-	764,-	
	72 cm hoch	PG 20	335,-	380,-	425,-	486,-	541,-	629,-	690,-	686,-	754,-	727,-	784,-	839,-	
	2,5 Raster	PG 10	359,-	421,-	478,-	531,-	584,-	641,-	707,-	774,-	842,-	819,-	884,-	933,-	
	90 cm hoch	PG 20	396,-	464,-	525,-	584,-	643,-	705,-	778,-	852,-	925,-	901,-	972,-	1.027,-	
	3 Raster	PG 10	409,-	470,-	511,-	578,-	643,-	713,-	784,-	856,-	909,-	897,-	954,-	1.013,-	
	108 cm hoch	PG 20	449,-	517,-	562,-	635,-	709,-	784,-	862,-	942,-	1.001,-	987,-	1.050,-	1.115,-	
	3,5 Raster	PG 10	460,-	533,-	568,-	635,-	721,-	764,-							
	126 cm hoch	PG 20	507,-	586,-	625,-	699,-	792,-	839,-							
	4 Raster	PG 10	511,-	594,-	627,-	694,-	788,-	819,-							
	144 cm hoch	PG 20	562,-	654,-	690,-	764,-	868,-	901,-							
	4,5 Raster	PG 10	566,-	664,-	699,-	778,-	880,-	919,-							
	162 cm hoch	PG 20	623,-	731,-	768,-	856,-	968,-	1.011,-							
	5 Raster	PG 10	623,-	739,-	784,-	872,-	980,-	1.027,-							
	180 cm hoch	PG 20	686,-	813,-	862,-	960,-	1.078,-	1.130,-							
	5,5 Raster	PG 10	688,-	815,-	870,-	956,-	1.072,-	1.134,-							
	198 cm hoch	PG 20	758,-	897,-	958,-	1.052,-	1.181,-	1.248,-							
	6 Raster	PG 10	741,-	903,-	954,-	1.054,-	1.187,-	1.250,-							
	216 cm hoch	PG 20	815,-	993,-	1.050,-	1.160,-	1.305,-	1.375,-							

Korpus		Breite	140 cm	160 cm	180 cm
Höhe 1 Raster - 36 cm					
Materialstärke 19 mm					
mit Mittelseite					
(Position immer mittig)					
	Tiefe	Art.-Nr.	12796	12797	12798
	35 cm	PG 10	547,-	605,-	660,-
		PG 20	603,-	666,-	725,-
	45 cm	Art.-Nr.	12896	12897	12898
		PG 10	623,-	682,-	750,-
		PG 20	686,-	750,-	825,-

46

CONTUR® 3900

Korpuse für die individuelle Planung

Korpushöhe zzgl. Drehfuß (1,8 cm) inkl. Rückwand und Einlegeböden

Korpus	für Höhe	Breite	30 cm	40 cm	50 cm	60 cm	70 cm	80 cm	90 cm	100 cm ①	100 cm ②	110 cm ③	120 cm ④	120 cm ⑤
Tiefe 42,6 cm														
Tiefe inkl. Front 45 cm														
Materialstärke 19 mm		Art.-Nr.	12815	12805	12806	12807	12808	12809	11020	12800	12810	11030	12571	12895
1 Raster		PG 10	221,-	257,-	290,-	331,-	362,-	382,-	396,-	413,-	460,-	455,-	511,-	558,-
36 cm hoch		PG 20	243,-	284,-	319,-	364,-	398,-	421,-	435,-	453,-	507,-	500,-	562,-	613,-
Die 5 und 6 Raster hohen		Art.-Nr.	12821	12822	12840	12841	12847	12857	11021	12867	12877	11031	12848	12849
Korpuse haben serienmäßig		PG 10	257,-	300,-	345,-	386,-	431,-	455,-	482,-	511,-	558,-	554,-	605,-	650,-
einen fest verleimten		PG 20	284,-	331,-	380,-	425,-	474,-	500,-	531,-	562,-	613,-	609,-	666,-	715,-
Konstruktionsboden.		Art.-Nr.	12823	12824	12825	12826	12827	12828	11022	12801	12829	11032	12582	12583
Ab 1 1/3 Raster sind		PG 10	292,-	347,-	398,-	437,-	492,-	535,-	570,-	607,-	652,-	645,-	694,-	750,-
Einlegeböden im Korpus.		PG 20	321,-	382,-	439,-	480,-	541,-	588,-	627,-	668,-	717,-	711,-	764,-	825,-
		Art.-Nr.	12816	12842	12852	12862	12872	12882	11023	12802	12812	11033	12588	12811
Glasböden müssen separat		PG 10	345,-	398,-	441,-	490,-	547,-	629,-	656,-	684,-	739,-	746,-	815,-	874,-
bestellt werden.		PG 20	380,-	439,-	486,-	539,-	603,-	692,-	721,-	754,-	813,-	821,-	897,-	962,-
		Art.-Nr.	12833	12834	12835	12836	12837	12838	11024	12803	12839	11034	12910	12879
2,5 Raster		PG 10	423,-	488,-	556,-	609,-	672,-	739,-	827,-	917,-	976,-	956,-	1.007,-	1.062,-
90 cm hoch		PG 20	466,-	537,-	611,-	670,-	739,-	813,-	911,-	1.009,-	1.074,-	1.052,-	1.107,-	1.168,-
		Art.-Nr.	12817	12843	12853	12863	12873	12883	11025	12804	12893	11035	12894	12887
3 Raster		PG 10	468,-	539,-	566,-	633,-	735,-	790,-	888,-	987,-	1.038,-	1.001,-	1.019,-	1.078,-
108 cm hoch		PG 20	515,-	592,-	623,-	696,-	809,-	870,-	978,-	1.085,-	1.142,-	1.101,-	1.121,-	1.187,-
		Art.-Nr.	12860	12861	12870	12871	12880	12881						
3,5 Raster		PG 10	507,-	596,-	621,-	713,-	776,-	842,-						
126 cm hoch		PG 20	558,-	656,-	682,-	784,-	854,-	925,-						
		Art.-Nr.	12818	12844	12854	12864	12874	12884						
4 Raster		PG 10	543,-	650,-	676,-	790,-	878,-	927,-						
144 cm hoch		PG 20	598,-	715,-	743,-	870,-	966,-	1.019,-						
		Art.-Nr.	12924	12925	12926	12927	12928	12929						
4,5 Raster		PG 10	605,-	737,-	762,-	880,-	989,-	1.027,-						
162 cm hoch		PG 20	666,-	811,-	837,-	968,-	1.087,-	1.130,-						
		Art.-Nr.	12819	12845	12855	12865	12875	12885						
5 Raster		PG 10	662,-	817,-	846,-	968,-	1.097,-	1.134,-						
180 cm hoch		PG 20	727,-	899,-	929,-	1.064,-	1.207,-	1.248,-						
		Art.-Nr.	12899	12495	12496	12497	12498	12499						
5,5 Raster		PG 10	735,-	905,-	935,-	1.078,-	1.205,-	1.256,-						
198 cm hoch		PG 20	809,-	995,-	1.029,-	1.187,-	1.326,-	1.383,-						
		Art.-Nr.	12820	12846	12856	12866	12876	12886						
6 Raster		PG 10	772,-	999,-	1.038,-	1.193,-	1.330,-	1.399,-						
216 cm hoch		PG 20	850,-	1.099,-	1.142,-	1.311,-	1.462,-	1.540,-						



Korpus	für Höhe	Breite	30 cm	40 cm	50 cm	60 cm	70 cm	80 cm	90 cm	100 cm ①	100 cm ②
Tiefe 57,6 cm											
Tiefe inkl. Front 60 cm											
Materialstärke 19 mm		Art.-Nr.	12931	12941	12951	12961	12971	12981	11040	12900	12911
1 Raster		PG 10	290,-	304,-	345,-	394,-	429,-	466,-	529,-	594,-	605,-
36 cm hoch		PG 20	319,-	335,-	380,-	433,-	472,-	513,-	582,-	654,-	666,-
Ab 1 1/3 Raster sind		Art.-Nr.	12936	12946	12956	12966	12976	12986	11041	12906	12916
Einlegeböden im Korpus.		PG 10	302,-	366,-	409,-	455,-	509,-	554,-	629,-	707,-	721,-
48 cm hoch		PG 20	333,-	402,-	449,-	500,-	560,-	609,-	692,-	778,-	792,-
		Art.-Nr.	12935	12945	12955	12965	12975	12985	11042	12901	12915
1,5 Raster		PG 10	315,-	421,-	468,-	529,-	584,-	639,-	725,-	817,-	833,-
54 cm hoch		PG 20	345,-	464,-	515,-	582,-	643,-	703,-	799,-	899,-	917,-
		Art.-Nr.	12932	12942	12952	12962	12972	12982	11043	12902	12912
2 Raster		PG 10	419,-	470,-	533,-	594,-	650,-	715,-	821,-	927,-	942,-
72 cm hoch		PG 20	462,-	517,-	586,-	654,-	715,-	786,-	903,-	1.019,-	1.036,-
		Art.-Nr.	12937	12947	12957	12967	12977	12987	11044	12903	12917
2,5 Raster		PG 10	511,-	592,-	652,-	748,-	809,-	884,-	1.017,-	1.152,-	1.168,-
90 cm hoch		PG 20	562,-	652,-	717,-	823,-	891,-	972,-	1.119,-	1.266,-	1.285,-
		Art.-Nr.	12933	12943	12953	12963	12973	12983	11045	12904	12913
3 Raster		PG 10	558,-	635,-	723,-	797,-	878,-	954,-	1.105,-	1.258,-	1.277,-
108 cm hoch		PG 20	613,-	699,-	795,-	876,-	966,-	1.050,-	1.215,-	1.385,-	1.405,-



- Breiten-, Höhen- und Tiefenkürzung: Art.-Nr. 27709 à 133,-

Alle Elemente bis 4 Raster sind zum gleichen Preis auch wandhängend lieferbar.

* Bei Korpustiefe 60 cm muss immer ein Schwerlasthängebeschlag eingeplant werden.

Mehrpreis: Art.-Nr. 27701 116,-

- ① 100 cm breite Korpuse ohne Mittelseite: Nur für Planungen mit Großraumschubkästen und Schubkastenblöcken (Metalltraverse)

- ② 100 cm breite Korpuse mit Mittelseite: Nur für Planungen von offenen Regalen, Türen, Klappen oder Schubkästen mit 2 Zargen hinter einer Front

CONTUR[®] 3900

Korpuse für die individuelle Planung

Korpushöhe zzgl. Drehfuß (1,8 cm) inkl. Rückwand und Einlegeböden

Korpus 	für Höhe	Breite	60 cm	70 cm	80 cm	90 cm	100 cm	110 cm	120 cm	130 cm	140 cm
mit verschiebbarer Mittelseite											
Tiefe 32,6 cm		Art.-Nr.	11100	11110	11120	11130	11140	11150	11160	11170	11180
	1 Raster	PG 10	325,-	355,-	382,-	390,-	396,-	441,-	482,-	523,-	560,-
Tiefe inkl. Front 35 cm	36 cm hoch	PG 20	357,-	390,-	421,-	429,-	435,-	486,-	531,-	576,-	615,-
Materialstärke 19 mm		Art.-Nr.	11101	11111	11121	11131	11141	11151	11161	11171	11181
	1 1/3 Raster	PG 10	380,-	423,-	447,-	476,-	509,-	558,-	609,-	654,-	701,-
Ab 1 1/3 Raster sind	48 cm hoch	PG 20	419,-	466,-	492,-	523,-	560,-	613,-	670,-	719,-	770,-
Einlegeböden im Korpus.		Art.-Nr.	11102	11112	11122	11132	11142	11152	11162	11172	11182
	1,5 Raster	PG 10	437,-	478,-	517,-	560,-	605,-	647,-	694,-	750,-	803,-
Glasböden müssen separat	54 cm hoch	PG 20	480,-	525,-	568,-	615,-	666,-	713,-	764,-	825,-	882,-
bestellt werden.		Art.-Nr.	11103	11113	11123	11133	11143	11153	11163	11173	11183
	2 Raster	PG 10	502,-	554,-	631,-	658,-	684,-	725,-	774,-	829,-	888,-
	72 cm hoch	PG 20	554,-	609,-	694,-	723,-	754,-	799,-	852,-	913,-	978,-
		Art.-Nr.	11104	11114	11124	11134	11144	11154	11164	11174	11184
	2,5 Raster	PG 10	600,-	652,-	711,-	778,-	842,-	899,-	954,-	1.027,-	1.097,-
Die Mittelseite ist in 10 cm	90 cm hoch	PG 20	660,-	717,-	782,-	856,-	925,-	989,-	1.050,-	1.130,-	1.207,-
Schritten verschiebbar.		Art.-Nr.	11105	11115	11125	11135	11145	11155	11165	11175	11185
Es müssen nach außen	3 Raster	PG 10	650,-	717,-	786,-	858,-	929,-	976,-	1.023,-	1.036,-	1.099,-
mind. 30 cm Abstand sein.	108 cm hoch	PG 20	715,-	788,-	866,-	944,-	1.023,-	1.074,-	1.125,-	1.140,-	1.209,-
		Art.-Nr.	11106	11116	11126						
	3,5 Raster	PG 10	721,-	799,-	897,-						
	126 cm hoch	PG 20	792,-	878,-	987,-						
		Art.-Nr.	11107	11117	11127						
	4 Raster	PG 10	776,-	870,-	901,-						
	144 cm hoch	PG 20	854,-	958,-	991,-						
		Art.-Nr.	11108	11118	11128						
	4,5 Raster	PG 10	864,-	966,-	1.005,-						
	162 cm hoch	PG 20	950,-	1.062,-	1.105,-						

Hinweis: Türen bis max. Breite 70 cm, Klappen bis max. Breite 80 cm und Schubkästen bis max. Breite 110 cm



- Breiten-, Höhen- und Tiefenkürzung: **Art.-Nr. 27709** à 133,-
Alle Elemente bis 4 Raster sind zum gleichen Preis auch wandhängend lieferbar.

Typen- und Preisliste

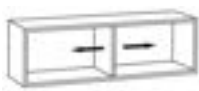

CONTUR[®] 3900

Korpuse für die individuelle Planung

Korpushöhe zzgl. Drehfuß (1,8 cm) inkl. Rückwand und Einlegeböden

Korpus 	für Höhe	Breite	60 cm	70 cm	80 cm	90 cm	100 cm	110 cm	120 cm	130 cm	140 cm
mit verschiebbarer Mittelsteite											
Tiefe 42,6 cm		Art.-Nr.	11200	11210	11220	11230	11240	11250	11260	11270	11280
	1 Raster	PG 10	372,-	402,-	425,-	439,-	453,-	505,-	551,-	596,-	635,-
Tiefe inkl. Front 45 cm	36 cm hoch	PG 20	409,-	443,-	468,-	484,-	498,-	556,-	607,-	656,-	699,-
Materialstärke 19 mm		Art.-Nr.	11201	11211	11221	11231	11241	11251	11261	11271	11281
Ab 1 1/3 Raster sind	1 1/3 Raster	PG 10	433,-	476,-	502,-	529,-	556,-	603,-	647,-	701,-	750,-
Einlegeböden im Korpus.	48 cm hoch	PG 20	476,-	523,-	554,-	582,-	611,-	664,-	713,-	770,-	825,-
Glasböden müssen separat	1,5 Raster	PG 10	488,-	545,-	586,-	621,-	656,-	703,-	746,-	807,-	864,-
bestellt werden.	54 cm hoch	PG 20	537,-	600,-	645,-	682,-	721,-	772,-	821,-	888,-	950,-
		Art.-Nr.	11203	11213	11223	11233	11243	11253	11263	11273	11283
	2 Raster	PG 10	554,-	611,-	692,-	719,-	746,-	813,-	878,-	948,-	1.015,-
	72 cm hoch	PG 20	609,-	672,-	762,-	790,-	821,-	895,-	966,-	1.042,-	1.117,-
		Art.-Nr.	11204	11214	11224	11234	11244	11254	11264	11274	11284
	2,5 Raster	PG 10	680,-	746,-	813,-	901,-	991,-	1.034,-	1.078,-	1.166,-	1.246,-
	90 cm hoch	PG 20	748,-	821,-	895,-	991,-	1.091,-	1.138,-	1.187,-	1.283,-	1.371,-
		Art.-Nr.	11205	11215	11225	11235	11245	11255	11265	11275	11285
	3 Raster	PG 10	711,-	813,-	868,-	966,-	1.062,-	1.078,-	1.097,-	1.183,-	1.266,-
	108 cm hoch	PG 20	782,-	895,-	956,-	1.062,-	1.168,-	1.187,-	1.207,-	1.301,-	1.393,-
		Art.-Nr.	11206	11216	11226						
	3,5 Raster	PG 10	795,-	856,-	923,-						
	126 cm hoch	PG 20	874,-	942,-	1.015,-						
		Art.-Nr.	11207	11217	11227						
	4 Raster	PG 10	876,-	964,-	1.013,-						
	144 cm hoch	PG 20	964,-	1.060,-	1.115,-						
		Art.-Nr.	11208	11218	11228						
	4,5 Raster	PG 10	970,-	1.076,-	1.117,-						
	162 cm hoch	PG 20	1.068,-	1.185,-	1.230,-						

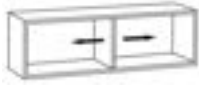
Hinweis: Türen bis max. Breite 70 cm, Klappen bis max. Breite 80 cm und Schubkästen bis max. Breite 110 cm

Korpus 	für Höhe	Breite	60 cm	70 cm	80 cm	90 cm	100 cm
mit verschiebbarer Mittelsteite							
Tiefe 57,6 cm		Art.-Nr.	11300	11310	11320	11330	11340
	1 Raster	PG 10	439,-	472,-	511,-	574,-	635,-
Tiefe inkl. Front 60 cm	36 cm hoch	PG 20	484,-	519,-	562,-	631,-	699,-
Materialstärke 19 mm		Art.-Nr.	11301	11311	11321	11331	11341
Ab 1 1/3 Raster sind	1 1/3 Raster	PG 10	505,-	556,-	603,-	676,-	754,-
Einlegeböden im Korpus.	48 cm hoch	PG 20	556,-	611,-	664,-	743,-	829,-
		Art.-Nr.	11302	11312	11322	11332	11342
	1,5 Raster	PG 10	582,-	637,-	694,-	784,-	872,-
	54 cm hoch	PG 20	641,-	701,-	764,-	862,-	960,-
		Art.-Nr.	11303	11313	11323	11333	11343
	2 Raster	PG 10	656,-	715,-	780,-	886,-	993,-
	72 cm hoch	PG 20	721,-	786,-	858,-	974,-	1.093,-
		Art.-Nr.	11304	11314	11324	11334	11344
	2,5 Raster	PG 10	825,-	886,-	962,-	1.093,-	1.230,-
	90 cm hoch	PG 20	907,-	974,-	1.058,-	1.203,-	1.352,-
		Art.-Nr.	11305	11315	11325	11335	11345
	3 Raster	PG 10	878,-	960,-	1.031,-	1.187,-	1.340,-
	108 cm hoch	PG 20	966,-	1.056,-	1.136,-	1.305,-	1.475,-

Hinweis: Türen bis max. Breite 70 cm und Klappen bis max. Breite 80 cm

- Breiten-, Höhen- und Tiefenkürzung: **Art.-Nr. 27709** à 133,-

Alle Elemente bis 4 Raster sind zum gleichen Preis auch wandhängend lieferbar.

* Bei Korpustiefe 60 cm muss immer ein Schwerlasthängebeschlag eingeplant werden.

Mehrpriis: Art.-Nr.

27701

116,-

Alle Preise sind Unverbindliche Preisempfehlungen, inklusive Lieferung, in Euro einschließlich der jeweils gültigen Mehrwertsteuer. Montage zubuchbar. Abweichungen in Struktur, Farbe, Form, Abmessungen, Gewicht sowie technische Änderungen gegenüber den Abbildungen und textlichen Angaben sind möglich und bleiben vorbehalten, soweit diese in der Natur der verwendeten Materialien liegen und handelsüblich sind.

CONTUR[®] 3900

Korpuse für die individuelle Planung

Korpushöhe zzgl. Drehfuß (1,8 cm) + Abdeckblatt

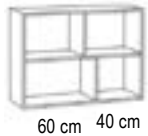
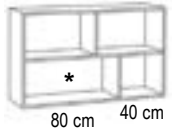
Korpus Höhe 2 Raster - 72 cm Materialstärke 19 mm 1 Konstruktionsboden 2 Mittelseiten				Korpus Höhe 2 Raster - 72 cm Materialstärke 19 mm 1 Konstruktionsboden 2 Mittelseiten			
 60 cm 40 cm	Tiefe	Breite	100 cm	Tiefe	Breite	100 cm	
		Art.-Nr.	12713				
	35 cm	PG 10	684,-		35 cm	PG 10	684,-
		PG 20	754,-			PG 20	754,-
	45 cm	Art.-Nr.	12813		45 cm	Art.-Nr.	12814
		PG 10	739,-			PG 10	739,-
		PG 20	813,-			PG 20	813,-
Beispielplanung siehe fertige Korpuselemente für 2 Raster				Beispielplanung siehe fertige Korpuselemente für 2 Raster			
Korpus Höhe 2 Raster - 72 cm Materialstärke 19 mm 1 Konstruktionsboden 2 Mittelseiten				Korpus Höhe 2 Raster - 72 cm Materialstärke 19 mm 1 Konstruktionsboden 2 Mittelseiten			
 80 cm 40 cm	Tiefe	Breite	120 cm	Tiefe	Breite	120 cm	
		Art.-Nr.	12730				
	35 cm	PG 10	764,-		35 cm	PG 10	764,-
		PG 20	839,-			PG 20	839,-
	45 cm	Art.-Nr.	12830		45 cm	Art.-Nr.	12831
		PG 10	874,-			PG 10	874,-
		PG 20	962,-			PG 20	962,-
* Achtung! In diesem Fach sind nur Klappen oder Schübe planbar.				* Achtung! In diesem Fach sind nur Klappen oder Schübe planbar.			

Typen- und Preisliste

CONTUR[®] 3900

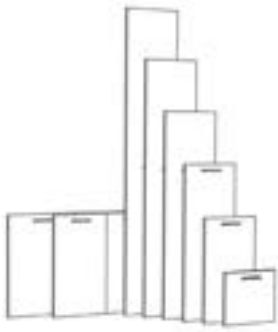
Tür		für Breite	30 cm	40 cm	50 cm	60 cm	70 cm
19 mm stark für Korpus		für Höhe					
	1 Raster	Art.-Nr.	24010	24012	24014	24015	
		PG 10	96,-	106,-	125,-	155,-	
		PG 20	106,-	116,-	137,-	172,-	
	1 1/3 Raster	Art.-Nr.	24000	24002	24004	24005	24007
		PG 10	108,-	116,-	135,-	163,-	184,-
		PG 20	118,-	129,-	149,-	180,-	202,-
	1,5 Raster	Art.-Nr.	24080	24082	24084	24085	24087
		PG 10	112,-	127,-	145,-	176,-	188,-
		PG 20	125,-	139,-	159,-	194,-	206,-
	2 Raster	Art.-Nr.	24020	24022	24024	24025	24027
		PG 10	139,-	165,-	208,-	241,-	276,-
		PG 20	153,-	182,-	229,-	266,-	304,-
	2,5 Raster	Art.-Nr.	24090	24092	24094	24095	24097
		PG 10	155,-	180,-	231,-	270,-	298,-
		PG 20	172,-	198,-	253,-	296,-	329,-
	3 Raster	Art.-Nr.	24030	24032	24034	24035	24037
		PG 10	180,-	188,-	253,-	300,-	343,-
		PG 20	198,-	206,-	278,-	331,-	378,-
	3,5 Raster	Art.-Nr.	24031	24033	24043	24053	24063
		PG 10	208,-	231,-	286,-	345,-	404,-
		PG 20	229,-	253,-	315,-	380,-	445,-
	4 Raster	Art.-Nr.	24040	24042	24044	24045	24046
		PG 10	233,-	282,-	337,-	404,-	466,-
		PG 20	255,-	310,-	372,-	445,-	513,-
	4,5 Raster	Art.-Nr.	24013	24016	24023	24026	24041
		PG 10	249,-	300,-	378,-	451,-	494,-
		PG 20	274,-	331,-	417,-	496,-	543,-
	5 Raster	Art.-Nr.	24050	24052	24054	24055	24047
		PG 10	274,-	335,-	425,-	511,-	529,-
		PG 20	300,-	368,-	468,-	562,-	582,-
	5,5 Raster	Art.-Nr.	24070	24072	24074	24075	
		PG 10	288,-	355,-	447,-	535,-	
		PG 20	317,-	390,-	492,-	588,-	
	6 Raster	Art.-Nr.	24060	24062	24064	24065	
		PG 10	300,-	382,-	474,-	556,-	
		PG 20	331,-	421,-	521,-	611,-	
Breiten- / Höhenkürzungen pro Tür:			Art.-Nr.	27711	84,-		

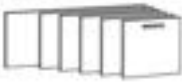
Klappen		Breite	40 cm	50 cm	60 cm	70 cm	80 cm	90 cm	100 cm	110 cm	120 cm	140 cm	160 cm	180 cm
für Korpus		Höhe											Öffnung nach unten	
	0,5 Raster	Art.-Nr.	24130	24131	24132	24133	24134	24163	24135	24166	24136	24137	24138	24139
	Öffnung nach unten	PG 10	133,-	145,-	157,-	194,-	208,-	221,-	231,-	251,-	270,-	292,-	321,-	345,-
		PG 20	147,-	159,-	174,-	214,-	229,-	243,-	253,-	276,-	296,-	321,-	353,-	380,-
	2/3 Raster	Art.-Nr.	24140	24141	24142	24143	24144	24164	24145	24167	24146	24147	24148	24149
	Öffnung nach unten	PG 10	139,-	149,-	161,-	204,-	219,-	231,-	237,-	259,-	280,-	300,-	333,-	355,-
		PG 20	153,-	163,-	178,-	225,-	241,-	253,-	261,-	286,-	308,-	331,-	366,-	390,-
	1 Raster	Art.-Nr.	24112	24114	24116	24117	24118	24165	24120	24168	24121	24122	24123	24124
	Öffnung nach oben oder unten	PG 10	145,-	153,-	165,-	206,-	229,-	245,-	257,-	272,-	282,-	302,-	335,-	357,-
		PG 20	159,-	170,-	182,-	227,-	251,-	270,-	284,-	298,-	310,-	333,-	368,-	394,-
	Breitenkürzung:		Art.-Nr.	27711	84,-									

Ausstattung der Klappen mit hochwertiger Gasdruckfeder, als Klappenstütze (für die Öffnung nach oben) oder Klappenbremse (für die Öffnung nach unten).
Ab 70 cm serienmäßig mit 2 Gasdruckfedern. Der Korpus muss ab einer Breite > 80 cm zwingend eine Mittelseite haben.

Mehrpreis Seilzug für Klappen

Art.-Nr. 27794 116,-

Bitte entnehmen Sie der Tabelle wie oft der Seilzug bestellt werden muss.



Höhe	Breite	40 cm - 60 cm	70 cm - 180 cm
2/3 Raster		1x	2x
1 Raster		1x	2x
1 1/3 Raster		1x	2x

Nicht möglich bei Lochblechklappen und Korpusen mit Schwerlasthängebeschlägen.

CONTUR[®] 3900

Alu-Rahmentür / Glas

Alurahmen 2 cm breit
farbig lackiert
Klarglas / Parsolglas grau
mit verdecktem Beschlag

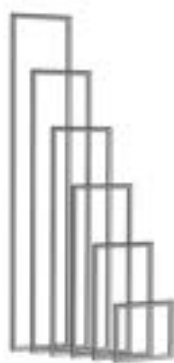



für Höhe	für Breite	30 cm	40 cm	50 cm	60 cm	70 cm
1 Raster	Art.-Nr. PG 10	25600 341,-	25610 364,-	25620 390,-	25630 402,-	
1,5 Raster	Art.-Nr. PG 10	25601 355,-	25611 404,-	25621 429,-	25631 443,-	25641 468,-
2 Raster	Art.-Nr. PG 10	25602 404,-	25612 439,-	25622 468,-	25632 488,-	25642 507,-
2,5 Raster	Art.-Nr. PG 10	25603 439,-	25613 460,-	25623 502,-	25633 539,-	25643 562,-
3 Raster	Art.-Nr. PG 10	25604 472,-	25614 502,-	25624 554,-	25634 572,-	25644 609,-
3,5 Raster	Art.-Nr. PG 10	25605 500,-	25615 545,-	25625 566,-	25635 596,-	25645 635,-
4 Raster	Art.-Nr. PG 10	25606 537,-	25616 570,-	25626 592,-	25636 621,-	25646 650,-
4,5 Raster	Art.-Nr. PG 10	25680 574,-	25681 615,-	25682 652,-	25683 678,-	25684 701,-
5 Raster	Art.-Nr. PG 10	25607 607,-	25617 668,-	25627 703,-	25637 733,-	25647 764,-
5,5 Raster	Art.-Nr. PG 10	25608 643,-	25618 709,-	25628 741,-	25638 768,-	
6 Raster	Art.-Nr. PG 10	25609 686,-	25619 760,-	25629 788,-		
Höhen-/ Breitenkürzung pro Tür	Art.-Nr.		27711	84,-		
Nur mit Pushbeschlag möglich.						

Typen- und Preisliste

CONTUR® 3900

Schubkasten		Breite	30 cm	40 cm	50 cm	60 cm	70 cm	80 cm	90 cm	100 cm ohne Mittelseite	110 cm ohne Mittelseite	120 cm ohne Mittelseite	100 cm	120 cm	
für 1/3 Raster Höhe für Korpus													mit Mittelseite		
	Tiefe								NEU		NEU				
		Art.-Nr.	26200	26201	26202	26203	26204	26205	26242	26206	26245	26207	26208	26209	
	für Korpus- tiefe 35 cm	PG 10	227,-	245,-	257,-	270,-	282,-	292,-	306,-	321,-	335,-	349,-	376,-	492,-	
		PG 20	249,-	270,-	284,-	296,-	310,-	321,-	337,-	353,-	368,-	384,-	413,-	541,-	
	für Korpus- tiefe 45 cm	Art.-Nr.	26210	26211	26212	26213	26214	26215	26243	26216	26246	26217	26218	26219	
		PG 10	235,-	249,-	263,-	276,-	290,-	300,-	319,-	335,-	347,-	357,-	386,-	509,-	
	für Korpus- tiefe 60 cm	PG 20	259,-	274,-	290,-	304,-	319,-	331,-	351,-	368,-	382,-	394,-	425,-	560,-	
		Art.-Nr.	26230	26231	26232	26233	26234	26235	26244	26236	26247		26238		
	für Korpus- tiefe 60 cm	PG 10	241,-	257,-	272,-	286,-	298,-	310,-	329,-	345,-	362,-		398,-		
		PG 20	266,-	284,-	298,-	315,-	329,-	341,-	362,-	380,-	398,-		439,-		
	Serienmäßig mit Vollauszug und gedämpftem Selbsteinzug!		Breitenkürzung Schubkasten:								Art.-Nr.	27715	159,-		

Schubkasten		Breite	30 cm	40 cm	50 cm	60 cm	70 cm	80 cm	90 cm	100 cm ohne Mittelseite	110 cm ohne Mittelseite	120 cm ohne Mittelseite	100 cm	120 cm	140 cm
für 1/2 Raster Höhe für Korpus		Tiefe							NEU		NEU		mit Mittelseite		
	für Korpus- tiefe 35 cm	Art.-Nr.	26330	26322	26324	26326	26327	26328	26333	26329	26336	26320	26325	26321	26323
		PG 10	235,-	257,-	270,-	282,-	294,-	304,-	325,-	341,-	364,-	386,-	392,-	529,-	556,-
	PG 20	259,-	284,-	296,-	310,-	323,-	335,-	357,-	376,-	400,-	425,-	431,-	582,-	611,-	
	für Korpus- tiefe 45 cm	Art.-Nr.	26331	26342	26344	26346	26347	26348	26334	26349	26337	26340	26345	26341	26343
		PG 10	241,-	261,-	276,-	290,-	302,-	321,-	337,-	351,-	376,-	400,-	398,-	539,-	572,-
	PG 20	266,-	288,-	304,-	319,-	333,-	353,-	372,-	386,-	413,-	441,-	439,-	592,-	629,-	
	für Korpus- tiefe 60 cm	Art.-Nr.	26332	26362	26364	26366	26367	26368	26335	26369	26338		26365	26361	
		PG 10	245,-	266,-	282,-	298,-	310,-	335,-	347,-	357,-	384,-		411,-	566,-	
	PG 20	270,-	292,-	310,-	329,-	341,-	368,-	382,-	394,-	423,-		451,-	623,-		
	Serienmäßig mit Vollauszug und gedämpftem Selbsteinzug!		Breitenkürzung Schubkasten:								Art.-Nr.	27715	159,-		

Schubkasten		Breite	30 cm	40 cm	50 cm	60 cm	70 cm	80 cm	90 cm	100 cm ohne Mittelseite	110 cm ohne Mittelseite	120 cm ohne Mittelseite	100 cm	120 cm	
für 2/3 Raster Höhe für Korpus		Tiefe							NEU	Mittelseite	NEU Mittelseite	Mittelseite	mit Mittelseite		
	für Korpus- tiefe 35 cm	Art.-Nr.	26140	26150	26151	26152	26153	26154	26143	26155	26146	26157	26156	26158	
		PG 10	237,-	259,-	274,-	286,-	298,-	310,-	331,-	345,-	372,-	394,-	400,-	537,-	
	PG 20	261,-	286,-	300,-	315,-	329,-	341,-	364,-	380,-	409,-	433,-	441,-	590,-		
	für Korpus- tiefe 45 cm	Art.-Nr.	26141	26160	26161	26162	26163	26164	26144	26165	26147	26167	26166	26168	
		PG 10	243,-	263,-	280,-	292,-	304,-	327,-	343,-	355,-	382,-	409,-	409,-	549,-	
	PG 20	268,-	290,-	308,-	321,-	335,-	359,-	378,-	390,-	421,-	449,-	449,-	605,-		
	für Korpus- tiefe 60 cm	Art.-Nr.	26142	26170	26171	26172	26173	26174	26145	26175	26148		26176		
		PG 10	247,-	272,-	286,-	300,-	321,-	335,-	351,-	366,-	394,-		421,-		
	Tragfähigkeit bis 20 kg.		PG 20	272,-	298,-	315,-	331,-	353,-	368,-	386,-	402,-	433,-		464,-	
	Serienmäßig mit Vollauszug und gedämpftem Selbsteinzug!		Breitenkürzung Schubkasten:								Art.-Nr.	27715	159,-		

Großraumschubkasten		Breite	30 cm	40 cm	50 cm	60 cm	70 cm	80 cm	90 cm	100 cm ohne Mittelseite	110 cm ohne Mittelseite	120 cm ohne Mittelseite	100 cm mit Mittelseite	120 cm mit Mittelseite	
für 1 Raster Höhe für Korpus		Tiefe							NEU		NEU				
	für Korpus- tiefe 35 cm	Art.-Nr.	26410	26412	26414	26416	26417	26418	26430	26419	26433	26521	26519	26520	
		PG 10	259,-	290,-	308,-	335,-	343,-	366,-	417,-	464,-	494,-	525,-	490,-	621,-	
	für Korpus- tiefe 45 cm	PG 20	286,-	319,-	339,-	368,-	378,-	402,-	458,-	511,-	543,-	578,-	539,-	682,-	
		Art.-Nr.	26420	26422	26424	26426	26427	26428	26431	26429	26434	26531	26529	26530	
	für Korpus- tiefe 60 cm	PG 10	270,-	298,-	325,-	343,-	357,-	384,-	431,-	474,-	509,-	537,-	511,-	639,-	
		PG 20	296,-	329,-	357,-	378,-	394,-	423,-	474,-	521,-	560,-	590,-	562,-	703,-	
	für Korpus- tiefe 60 cm	Art.-Nr.	26460	26462	26464	26466	26467	26468	26432	26469	26435		26569		
		PG 10	280,-	304,-	335,-	347,-	380,-	396,-	453,-	507,-	541,-		537,-		
	Tragfähigkeit bis 20 kg.		PG 20	308,-	335,-	368,-	382,-	419,-	435,-	498,-	558,-	596,-		590,-	
	Serienmäßig mit Vollauszug und gedämpftem Selbsteinzug!		Breitenkürzung Schubkasten:							Art.-Nr.	27715	159,-			

Zargenlackierung	Art.-Nr.	27756	51,-
Schubkastenzarge und -boden in Korpusfarbe lackiert. Mehrpreis pro Schubkasten.			
Bei Schubkästen mit Mittelseite befinden sich 2 Schubkastenzargen im Korpus.			

Furnierung der Zarge	Art.-Nr.	27758	51,-
Schubkastenzarge und -boden in Holzausführung furniert. Mehrpreis pro Schubkasten.			
Bei Schubkästen mit Mittelseite befinden sich 2 Schubkastenzargen im Korpus.			

CONTUR® 3900**Fronten mit Glas-/Keramikaufdopplung**

Tür	für Höhe	für Breite	30 cm	40 cm	50 cm	60 cm	70 cm
19 mm stark für Korpus	1 Raster	Art.-Nr.	24010_a	24012_a			
		PG 41	157,-	186,-			
Nur mit Push-Beschlag möglich!		PG 42	176,-	206,-			
		PG 43	290,-	351,-			
PG 41 = Glas lackiert in allen Standard- Lackfarben	1 1/3 Raster	Art.-Nr.	24000_a	24002_a	24004_a		
		PG 41	188,-	219,-	257,-		
		PG 42	208,-	245,-	290,-		
		PG 43	355,-	423,-	507,-		
PG 42 = Glas lackiert gefrostet in allen Standard- Lackfarben	1,5 Raster	Art.-Nr.	24080_a	24082_a	24084_a	24085_a	
		PG 41	204,-	237,-	276,-	333,-	
		PG 42	227,-	270,-	310,-	376,-	
		PG 43	388,-	468,-	545,-	637,-	
PG 43 = Keramik 011 - Schiefer 012 - Beton 013 - Kalkstein 016 - Emperador marrone 017 - Zement grau	2 Raster	Art.-Nr.	24020_a	24022_a	24024_a	24025_a	24027_a
		PG 41	241,-	292,-	355,-	411,-	447,-
		PG 42	266,-	333,-	400,-	466,-	535,-
		PG 43	492,-	600,-	715,-	821,-	935,-
	2,5 Raster	Art.-Nr.	24090_a	24092_a	24094_a	24095_a	24097_a
		PG 41	261,-	304,-	384,-	447,-	507,-
		PG 42	288,-	347,-	431,-	537,-	570,-
		PG 43	590,-	721,-	844,-	976,-	1.113,-
	3 Raster	Art.-Nr.	24030_a	24032_a	24034_a	24035_a	24037_a
		PG 41	300,-	343,-	437,-	519,-	582,-
		PG 42	339,-	388,-	492,-	582,-	662,-
		PG 43	684,-	807,-	976,-	1.136,-	1.287,-
	3,5 Raster	Art.-Nr.	24031_a	24033_a	24043_a	24053_a	24063_a
		PG 41	351,-	404,-	496,-	590,-	676,-
		PG 42	392,-	460,-	562,-	666,-	774,-
		PG 43	543,-	933,-	1.113,-	1.297,-	1.456,-
	4 Raster	Art.-Nr.	24040_a	24042_a	24044_a	24045_a	
		PG 41	394,-	480,-	570,-	680,-	
		PG 42	439,-	543,-	643,-	772,-	
		PG 43	813,-	989,-	1.160,-	1.356,-	
	4,5 Raster	Art.-Nr.	24013_a	24016_a	24023_a	24026_a	
		PG 41	431,-	529,-	637,-	758,-	
		PG 42	484,-	596,-	729,-	862,-	
		PG 43	903,-	1.091,-	1.301,-	1.497,-	
	5 Raster	Art.-Nr.	24050_a	24052_a	24054_a	24055_a	
		PG 41	476,-	578,-	715,-	846,-	
		PG 42	539,-	652,-	809,-	964,-	
		PG 43	989,-	1.142,-	1.364,-	1.579,-	
	5,5 Raster	Art.-Nr.	24070_a	24072_a	24074_a	24075_a	
		PG 41	511,-	627,-	770,-	905,-	
		PG 42	570,-	707,-	874,-	1.023,-	
		PG 43	1.021,-	1.236,-	1.546,-	1.710,-	
	6 Raster	Art.-Nr.	24060_a	24062_a	24064_a	24065_a	
		PG 41	545,-	672,-	817,-	960,-	
		PG 42	615,-	762,-	929,-	1.091,-	
		PG 43	1.103,-	1.344,-	1.656,-	1.834,-	
Breiten- / Höhenkürzungen pro Tür:			Art.-Nr.	27711	84,-		

Klappen für Korpus		Breite	40 cm	50 cm	60 cm	70 cm	80 cm	90 cm	100 cm	110 cm	120 cm	140 cm	160 cm	180 cm	
Nur mit Push-Beschlag möglich!		Höhe						NEU		NEU			Öffnung nach unten		
		0,5 Raster	Art.-Nr.	24130_a	24131_a	24132_a	24133_a	24134_a	24163_a	24135_a	24166_a	24136_a	24137_a	24138_a	24139_a
		Öffnung nach unten	PG 41	184,-	204,-	229,-	272,-	294,-	319,-	341,-	370,-	398,-	441,-	490,-	535,-
			PG 42	190,-	214,-	243,-	288,-	315,-	339,-	362,-	398,-	435,-	480,-	529,-	578,-
			PG 43	286,-	333,-	378,-	441,-	490,-	533,-	570,-	623,-	676,-	774,-	864,-	931,-
		2/3 Raster	Art.-Nr.	24140_a	24141_a	24142_a	24143_a	24144_a	24164_a	24145_a	24167_a	24146_a	24147_a	24148_a	24149_a
		Öffnung nach unten	PG 41	202,-	221,-	251,-	294,-	333,-	351,-	370,-	402,-	437,-	488,-	537,-	592,-
			PG 42	210,-	237,-	272,-	325,-	353,-	380,-	402,-	441,-	478,-	533,-	592,-	645,-
			PG 43	327,-	376,-	431,-	505,-	556,-	607,-	652,-	715,-	772,-	876,-	976,-	1.083,-
		1 Raster	Art.-Nr.	24112_a	24114_a	24116_a	24117_a	24118_a	24165_a	24120_a	24168_a	24121_a	24122_a	24123_a	24124_a
		Öffnung nach oben oder unten	PG 41	227,-	249,-	280,-	341,-	378,-	409,-	433,-	462,-	490,-	547,-	607,-	666,-
			PG 42	245,-	274,-	292,-	376,-	400,-	443,-	484,-	519,-	549,-	621,-	684,-	756,-
			PG 43	394,-	455,-	535,-	594,-	672,-	737,-	801,-	868,-	929,-	1.034,-	1.181,-	1.313,-
		Breitenkürzung:		Art.-Nr.		27711		84,-							

Ausstattung der Klappen mit hochwertiger Gasdruckfeder, als Klappenstütze (für die Öffnung nach oben) oder Klappenbremse (für die Öffnung nach unten).
Ab 70 cm serienmäßig mit 2 Gasdruckfedern. Der Korpus muss ab einer Breite > 80 cm zwingend eine Mittelsteile haben.

CONTUR® 3900 **Fronten mit Glas-/Keramikaufdopplung**

Schubkasten		Breite	30 cm	40 cm	50 cm	60 cm	70 cm	80 cm	90 cm	100 cm	110 cm	120 cm	100 cm	120 cm
für 1/3 Raster Höhe für Korpus										ohne Mittelseite	ohne Mittelseite	ohne Mittelseite	mit Mittelseite	mit Mittelseite
Tiefe														
Nur mit Push-Beschlag möglich!		Art.-Nr.	26200_a	26201_a	26202_a	26203_a	26204_a	26205_a	26242_a	26206_a	26245_a	26207_a	26208_a	26209_a
	für Korpus- tiefe 35 cm	PG 41	259,-	292,-	315,-	341,-	362,-	384,-	413,-	437,-	464,-	490,-	492,-	619,-
		PG 42	292,-	302,-	331,-	351,-	378,-	402,-	427,-	447,-	482,-	519,-	523,-	643,-
		PG 43	349,-	378,-	453,-	496,-	545,-	572,-	621,-	668,-	717,-	764,-	713,-	886,-
	für Korpus- tiefe 45 cm	Art.-Nr.	26210_a	26211_a	26212_a	26213_a	26214_a	26215_a	26243_a	26216_a	26246_a	26217_a	26218_a	26219_a
		PG 41	270,-	300,-	331,-	351,-	376,-	394,-	425,-	451,-	480,-	509,-	500,-	635,-
		PG 42	282,-	321,-	345,-	380,-	394,-	419,-	449,-	478,-	509,-	537,-	531,-	650,-
		PG 43	366,-	388,-	468,-	517,-	558,-	594,-	639,-	688,-	739,-	790,-	741,-	913,-
	für Korpus- tiefe 60 cm	Art.-Nr.	26230_a	26231_a	26232_a	26233_a	26234_a	26235_a	26244_a	26236_a	26247_a		26238_a	
		PG 41	276,-	310,-	337,-	357,-	382,-	404,-	437,-	468,-	496,-		521,-	
		PG 42	288,-	331,-	351,-	376,-	400,-	425,-	458,-	488,-	531,-		543,-	
PG 43		376,-	425,-	474,-	527,-	570,-	619,-	670,-	723,-	766,-		778,-		
Serienmäßig mit Vollauszug und gedämpftem Selbsteinzug!														
Breitenkürzung Schubkasten:		Art.-Nr.	27715									159,-		

Schubkasten		Breite	30 cm	40 cm	50 cm	60 cm	70 cm	80 cm	90 cm	100 cm	110 cm	120 cm	100 cm	120 cm	140 cm	
für 1/2 Raster Höhe für Korpus		Tiefe								ohne Mittelseite	ohne Mittelseite	ohne Mittelseite	mit Mittelseite			
Nur mit Push-Beschlag möglich!			Art.-Nr.	26330_a	26322_a	26324_a	26326_a	26327_a	26328_a	26333_a	26329_a	26336_a	26320_a	26325_a	26321_a	26323_a
	für Korpus- tiefe 35 cm		PG 41	270,-	300,-	331,-	349,-	376,-	396,-	427,-	453,-	480,-	507,-	509,-	639,-	776,-
		PG 42	282,-	321,-	345,-	380,-	394,-	419,-	449,-	478,-	509,-	537,-	531,-	650,-	790,-	
		PG 43	366,-	388,-	468,-	517,-	558,-	594,-	641,-	688,-	739,-	790,-	741,-	913,-	1.085,-	
	für Korpus- tiefe 45 cm	Art.-Nr.	26331_a	26342_a	26344_a	26346_a	26347_a	26348_a	26334_a	26349_a	26337_a	26340_a	26345_a	26341_a	26343_a	
		PG 41	276,-	310,-	337,-	357,-	382,-	404,-	439,-	468,-	502,-	535,-	521,-	664,-	809,-	
		PG 42	288,-	331,-	351,-	376,-	400,-	425,-	460,-	488,-	527,-	564,-	543,-	688,-	839,-	
		PG 43	376,-	425,-	474,-	527,-	570,-	619,-	670,-	723,-	782,-	839,-	778,-	925,-	1.101,-	
	für Korpus- tiefe 60 cm	Art.-Nr.	26332_a	26362_a	26364_a	26366_a	26367_a	26368_a	26335_a	26369_a	26338_a		26365_a	26361_a		
		PG 41	282,-	327,-	341,-	376,-	394,-	419,-	453,-	349,-	523,-		543,-	688,-		
		PG 42	296,-	339,-	359,-	386,-	417,-	468,-	484,-	500,-	554,-		570,-	727,-		
PG 43		384,-	439,-	486,-	537,-	590,-	633,-	690,-	741,-	809,-		774,-	956,-			
Serienmäßig mit Vollauszug und gedämpftem Selbsteinzug!		Breitenkürzung Schubkasten:			Art.-Nr.	27715	159,-									

Schubkasten		Breite	30 cm	40 cm	50 cm	60 cm	70 cm	80 cm	90 cm	100 cm	110 cm	120 cm	100 cm	120 cm
für 2/3 Raster Höhe für Korpus		Tiefe								ohne Mittelseite	ohne Mittelseite	ohne Mittelseite	mit Mittelseite	mit Mittelseite
Nur mit Push-Beschlag möglich!		Art.-Nr.	26140_a	26150_a	26151_a	26152_a	26153_a	26154_a	26143_a	26155_a	26146_a	26157_a	26156_a	26158_a
	für Korpus- tiefe 35 cm	PG 41	284,-	310,-	345,-	370,-	396,-	421,-	449,-	476,-	517,-	554,-	543,-	666,-
		PG 42	292,-	331,-	359,-	388,-	419,-	447,-	480,-	511,-	547,-	839,-	564,-	715,-
		PG 43	396,-	455,-	511,-	564,-	619,-	672,-	725,-	780,-	850,-	919,-	833,-	989,-
	für Korpus- tiefe 45 cm	Art.-Nr.	26141_a	26160_a	26161_a	26162_a	26163_a	26164_a	26144_a	26165_a	26147_a	26167_a	26166_a	26168_a
		PG 41	288,-	327,-	345,-	380,-	409,-	433,-	462,-	490,-	529,-	566,-	564,-	696,-
		PG 42	298,-	339,-	359,-	398,-	431,-	464,-	494,-	527,-	568,-	609,-	584,-	741,-
		PG 43	404,-	468,-	521,-	578,-	631,-	682,-	737,-	792,-	866,-	935,-	842,-	1.023,-
	für Korpus- tiefe 60 cm	Art.-Nr.	26142_a	26170_a	26171_a	26172_a	26173_a	26174_a	26145_a	26175_a	26148_a		26176_a	
		PG 41	292,-	335,-	351,-	388,-	419,-	441,-	474,-	505,-	545,-		578,-	
		PG 42	308,-	347,-	370,-	409,-	441,-	472,-	507,-	537,-	564,-		600,-	
PG 43		417,-	476,-	529,-	594,-	643,-	688,-	758,-	805,-	872,-		862,-		
Tragfähigkeit bis 20 kg.														
Serienmäßig mit Vollauszug und gedämpftem Selbsteinzug!														
Breitenkürzung Schubkasten:			Art.-Nr.		27715		159,-							

Großraumschubkasten		Breite	30 cm	40 cm	50 cm	60 cm	70 cm	80 cm	90 cm	100 cm ohne Mittelseite	110 cm ohne Mittelseite	120 cm ohne Mittelseite	100 cm mit Mittelseite	120 cm mit Mittelseite	
für 1 Raster Höhe für Korpus		Tiefe													
Nur mit Push-Beschlag möglich!			Art.-Nr.	26410_a	26412_a	26414_a	26416_a	26417_a	26418_a	26430_a	26419_a	26433_a	26521_a	26519_a	26520_a
	für Korpus- tiefe 35 cm	PG 41		325,-	370,-	404,-	441,-	466,-	511,-	574,-	633,-	656,-	674,-	664,-	764,-
		PG 42		341,-	392,-	431,-	474,-	507,-	549,-	617,-	686,-	713,-	737,-	713,-	825,-
		PG 43		476,-	543,-	619,-	652,-	727,-	813,-	876,-	935,-	976,-	1.015,-	989,-	1.113,-
	für Korpus- tiefe 45 cm	Art.-Nr.	26420_a	26422_a	26424_a	26426_a	26427_a	26428_a	26431_a	26429_a	26434_a	26531_a		26529_a	26530_a
		PG 41		335,-	382,-	417,-	453,-	476,-	525,-	598,-	641,-	664,-	686,-	674,-	780,-
		PG 42		349,-	400,-	439,-	484,-	521,-	562,-	627,-	690,-	721,-	748,-	729,-	842,-
		PG 43		486,-	551,-	627,-	664,-	735,-	825,-	891,-	954,-	991,-	1.025,-	1.011,-	1.132,-
	für Korpus- tiefe 60 cm	Art.-Nr.	26460_a	26462_a	26464_a	26466_a	26467_a	26468_a	26432_a	26469_a	26435_a			26569_a	
		PG 41		343,-	392,-	425,-	468,-	488,-	537,-	611,-	641,-	684,-		688,-	
		PG 42		357,-	425,-	451,-	494,-	507,-	572,-	639,-	707,-	743,-		741,-	
Tragfähigkeit bis 20 kg.		PG 43		494,-	562,-	635,-	672,-	746,-	839,-	905,-	966,-	1.042,-		1.021,-	
Serienmäßig mit Vollauszug und gedämpftem Selbsteinzug!		Breitenkürzung Schubkasten:			Art.-Nr.			27715		159,-					

CONTUR[®] 3900

Hänge- / Aufsatzregale mit Rückwand - Korpusstärke 10 mm

Planbar als Hänge- oder Stapелеlement. Sockelplatte mit Höhenverstellern oder Drehfüßen möglich, keine andere Sockelvariante.

Höhe	Breite	Art.-Nr.	Tiefe 24,7 cm			Tiefe 34,7 cm			Tiefe 44,7 cm		
			20 cm	30 cm	40 cm	20 cm	30 cm	40 cm	20 cm	30 cm	40 cm
1 Raster 36 cm hoch		Art.-Nr.	12665	12453	12671	12600	12606	12601	12617	12464	12611
		PG 10	133,-	153,-	176,-	153,-	204,-	235,-	170,-	214,-	251,-
		PG 20	147,-	170,-	194,-	170,-	225,-	259,-	186,-	237,-	276,-
1 1/3 Raster 48 cm hoch		Art.-Nr.	12636	12454	12637	12609	12621	12638	12610	12465	12639
		PG 10	180,-	212,-	237,-	219,-	251,-	282,-	249,-	290,-	331,-
		PG 20	198,-	233,-	261,-	241,-	276,-	310,-	274,-	319,-	364,-
2 Raster 72 cm hoch		Art.-Nr.	12666	12455	12672	12603	12620	12622	12618	12466	12612
		PG 10	219,-	253,-	286,-	259,-	300,-	335,-	288,-	349,-	400,-
		PG 20	241,-	278,-	315,-	286,-	331,-	368,-	317,-	384,-	441,-
2,5 Raster 90 cm hoch		Art.-Nr.	12676	12456	12677	12607	12629	12608	12614	12467	12616
		PG 10	310,-	359,-	404,-	337,-	380,-	439,-	413,-	433,-	488,-
		PG 20	341,-	396,-	445,-	372,-	419,-	484,-	453,-	476,-	537,-
3 Raster 108 cm hoch		Art.-Nr.	12667	12457	12673	12683	12686	12623	12619	12468	12613
		PG 10	325,-	376,-	417,-	351,-	404,-	466,-	431,-	496,-	558,-
		PG 20	357,-	413,-	458,-	386,-	445,-	513,-	474,-	545,-	613,-
4 Raster 144 cm hoch		Art.-Nr.	12668	12450	12674	12684	12687	12624	12696	12452	12697
		PG 10	394,-	443,-	531,-	460,-	537,-	605,-	539,-	615,-	692,-
		PG 20	433,-	488,-	584,-	507,-	590,-	666,-	592,-	676,-	762,-
5 Raster 180 cm hoch		Art.-Nr.	12669	12458	12675	12685	12688	12689			
		PG 10	478,-	558,-	631,-	562,-	633,-	715,-			
		PG 20	525,-	613,-	694,-	619,-	696,-	786,-			

Breiten- / Höhenkürzung Art.-Nr. 27709 133,-

Ab 1 1/3 Raster Höhe ist jeweils im Raster ein fest montierter Konstruktionsboden.

Bei der Breite 80 cm ist mittig eine fest montierte Mittelenseite. Aufhängung mit Keilleiste.

Höhe 36 cm - 1 Raster



10 - 10

Breite	20 cm
	Art.-Nr. 12442 li
Tiefe	Art.-Nr. 12443 re
	34,7 cm PG 10 241,-
	PG 20 266,-
	Art.-Nr. 12444 li
	Art.-Nr. 12445 re
44,7 cm	PG 10 263,-
	PG 20 290,-

Abb. links

Höhe 36 cm - 1 Raster



Breite	40 cm
	Art.-Nr. 12446
Tiefe	Art.-Nr. 12447
	34,7 cm PG 10 276,-
	PG 20 304,-
44,7 cm	PG 10 300,-
	PG 20 331,-

Höhe 36 cm - 1 Raster

1 Mittelenseite

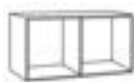

30 - 30
40 - 40

Breite	60 cm	80 cm
	Art.-Nr. 12440	12602
Tiefe	Art.-Nr. 12440	12602
	34,7 cm PG 10 282,-	343,-
	PG 20 310,-	378,-
44,7 cm	Art.-Nr. 12441	
	PG 10 310,-	
	PG 20 341,-	

Höhe 108 cm - 3 Raster



15 - 25

	Breite	40 cm
Tiefe 34,7 cm	Art.-Nr.	12408 li
	Art.-Nr.	12409 re
	PG 10	566,-
	PG 20	623,-
44,7 cm	Art.-Nr.	12410 li
	Art.-Nr.	12411 re
	PG 10	645,-
	PG 20	711,-







Typen- und Preisliste

CONTUR[®] 3900

Hänge- / Aufsatzregale mit Rückwand - Korpusstärke 10 mm

Planbar als Hänge- oder Stapелеlement. Sockelplatte mit Höhenverstellern oder Drehfüßen möglich, keine andere Sockelvariante.





Höhe 18 cm - 0,5 Raster

			20 - 20 - 20 	40 - 40 	60 - 40 	60 - 60 	40 - 40 - 40 
	Breite	60 cm	60 cm	80 cm	100 cm *	120 cm	120 cm
	Art.-Nr.	12640	12644	12437	12678	12646	12647
Tiefe	PG 10	188,-	206,-	257,-	298,-	337,-	359,-
24,7 cm	PG 20	206,-	227,-	284,-	329,-	372,-	396,-
	Art.-Nr.	12658	12656	12438	12679	12659	12634
Tiefe	PG 10	202,-	219,-	282,-	349,-	386,-	411,-
34,7 cm	PG 20	223,-	241,-	310,-	384,-	425,-	451,-
	Art.-Nr.	12660	12657	12439	12661	12662	12632
Tiefe	PG 10	243,-	251,-	321,-	404,-	468,-	492,-
44,7 cm	PG 20	268,-	276,-	353,-	445,-	515,-	541,-

Andere Aufteilung auf Anfrage.

* Auch spiegelverkehrt möglich.







Höhe 18 cm - 0,5 Raster

		30 - 60 - 30 	20 - 40 - 20 - 40 	30 - 80 - 30 	40 - 20 - 40 - 20 - 40 	20 - 40 - 20 - 40 - 20 - 40 
	Breite	120 cm	120 cm *	140 cm	160 cm	180 cm *
	Art.-Nr.	12648	12670	12425	12663	12664
Tiefe	PG 10	359,-	370,-	398,-	433,-	507,-
24,7 cm	PG 20	396,-	406,-	439,-	476,-	558,-
	Art.-Nr.	12652	12680	12426	12681	12682
Tiefe	PG 10	411,-	433,-	466,-	509,-	594,-
34,7 cm	PG 20	451,-	476,-	513,-	560,-	654,-
	Art.-Nr.	12654	12693	12427	12698	
Tiefe	PG 10	492,-	511,-	551,-	598,-	
44,7 cm	PG 20	541,-	562,-	607,-	658,-	

Andere Aufteilung auf Anfrage.

* Auch spiegelverkehrt möglich.

Höhe 24 cm - 2/3 Raster

		33 - 33 - 33 	60 - 60 	20 - 40 - 20 - 40 	30 - 80 - 30 	40 - 20 - 40 - 20 - 40 	20 - 40 - 20 - 40 - 20 - 40 
	Breite	100 cm	120 cm	120 cm *	140 cm	160 cm	180 cm *
	Art.-Nr.	12420	12421	12422	12428	12423	12424
Tiefe	PG 10	357,-	359,-	409,-	419,-	474,-	549,-
24,7 cm	PG 20	394,-	396,-	449,-	462,-	521,-	605,-
	Art.-Nr.	12430	12691	12432	12429	12433	12434
Tiefe	PG 10	409,-	437,-	464,-	505,-	547,-	627,-
34,7 cm	PG 20	449,-	480,-	511,-	556,-	603,-	690,-
	Art.-Nr.	12649	12692	12435	12431	12436	
Tiefe	PG 10	492,-	525,-	554,-	596,-	639,-	
44,7 cm	PG 20	541,-	578,-	609,-	656,-	703,-	

Andere Aufteilung auf Anfrage.



* Auch spiegelverkehrt möglich.

CONTUR[®] 3900

Hänge- / Aufsatzregale mit Rückwand und Facette (7 mm) - Korpusstärke 10 mm

Planbar als Hänge- oder Stapелеlement. Sockelplatte mit Höhenverstellern oder Drehfüßen möglich, keine andere Sockelvariante.

Alle Elemente mit Facette sind nur in lackierter Ausführung möglich!

	Höhe	Breite	Tiefe 24,7 cm			Tiefe 34,7 cm			Tiefe 44,7 cm		
			20 cm	30 cm	40 cm	20 cm	30 cm	40 cm	20 cm	30 cm	40 cm
	1 Raster	Art.-Nr.	11600	11607	11610	11620	11670	11630	11640	11660	11650
	36 cm hoch	PG 10	145,-	161,-	186,-	161,-	214,-	251,-	184,-	229,-	270,-
		PG 20	159,-	178,-	204,-	178,-	237,-	276,-	202,-	251,-	296,-
	1 1/3 Raster	Art.-Nr.	11601	11608	11611	11621	11671	11631	11641	11661	11651
	48 cm hoch	PG 10	198,-	229,-	257,-	231,-	261,-	304,-	261,-	298,-	357,-
		PG 20	219,-	251,-	284,-	253,-	288,-	335,-	288,-	329,-	394,-
	2 Raster	Art.-Nr.	11602	11609	11612	11622	11672	11632	11642	11662	11652
	72 cm hoch	PG 10	235,-	270,-	304,-	280,-	315,-	357,-	308,-	370,-	431,-
		PG 20	259,-	296,-	335,-	308,-	345,-	394,-	339,-	406,-	474,-
	2,5 Raster	Art.-Nr.	11606	11617	11616	11626	11676	11636	11646	11663	11656
	90 cm hoch	PG 10	290,-	337,-	386,-	343,-	402,-	453,-	425,-	451,-	523,-
		PG 20	319,-	372,-	425,-	378,-	443,-	498,-	468,-	496,-	576,-
	3 Raster	Art.-Nr.	11603	11618	11613	11623	11677	11633	11643	11664	11653
	108 cm hoch	PG 10	333,-	388,-	443,-	382,-	423,-	472,-	437,-	523,-	603,-
		PG 20	366,-	427,-	488,-	421,-	466,-	519,-	480,-	576,-	664,-
	4 Raster	Art.-Nr.	11604	11673	11614	11624	11674	11634	11644	11675	11654
	144 cm hoch	PG 10	421,-	472,-	566,-	490,-	545,-	611,-	554,-	639,-	715,-
		PG 20	464,-	519,-	623,-	539,-	600,-	672,-	609,-	703,-	786,-
	5 Raster	Art.-Nr.	11605	11619	11615	11625	11678	11635			
	180 cm hoch	PG 10	523,-	600,-	680,-	605,-	652,-	743,-			
		PG 20	576,-	660,-	748,-	666,-	717,-	817,-			
Breiten- / Höhenkürzung			Art.-Nr.	27709	133,-						

Höhe 36 cm - 1 Raster



Abb. links

Tiefe	34,7 cm	Breite	20 cm
		Art.-Nr.	11637 li
	PG 10	Art.-Nr.	11638 re
			253,-
	PG 20		278,-
		Art.-Nr.	11627 li
44,7 cm	PG 10	Art.-Nr.	11628 re
			276,-
	PG 20		304,-

Höhe 36 cm - 1 Raster



Tiefe	34,7 cm	Breite	40 cm
		Art.-Nr.	11629
	PG 10		294,-
		PG 20	323,-
	44,7 cm	Art.-Nr.	11639
		PG 10	333,-
	PG 20		366,-

Höhe 36 cm - 1 Raster

1 Mittelseite

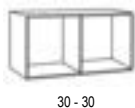

Tiefe	34,7 cm	Breite	60 cm
		Art.-Nr.	11681
	PG 10		302,-
		PG 20	333,-
	44,7 cm	Art.-Nr.	11683
		PG 10	337,-
	PG 20		372,-

Höhe 108 cm - 3 Raster



Tiefe	34,7 cm	Breite	40 cm
		Art.-Nr.	11694 li
	PG 10	Art.-Nr.	11695 re
			603,-
	PG 20		664,-
		Art.-Nr.	11696 li
44,7 cm	PG 10	Art.-Nr.	11697 re
			682,-
	PG 20		750,-







Typen- und Preisliste

CONTUR[®] 3900

Hänge- / Aufsatzregale mit Rückwand und Facette (7 mm) - Korpusstärke 10 mm

Planbar als Hänge- oder Stapелеlement. Sockelplatte mit Höhenverstellern oder Drehfüßen möglich, keine andere Sockelvariante.

Alle Elemente mit Facette sind nur in lackierter Ausführung möglich!

Höhe 18 cm - 0,5 Raster							
	Breite	60 cm	60 cm	80 cm	100 cm *	120 cm	120 cm
	Art.-Nr.	11712	11713	11717	11704	11714	11715
Tiefe	PG 10	204,-	235,-	296,-	325,-	359,-	392,-
	24,7 cm PG 20	225,-	259,-	327,-	357,-	396,-	431,-
	Art.-Nr.	11751	11750	11718	11700	11752	11754
Tiefe	PG 10	212,-	231,-	327,-	376,-	413,-	437,-
	34,7 cm PG 20	233,-	253,-	359,-	413,-	453,-	480,-
	Art.-Nr.	11741	11740	11719	11716	11742	11744
Tiefe	PG 10	253,-	261,-	349,-	423,-	490,-	511,-
	44,7 cm PG 20	278,-	288,-	384,-	466,-	539,-	562,-

Andere Aufteilung auf Anfrage.

* Auch spiegelverkehrt möglich.

Andere Aufteilung auf Anfrage.

* Auch spiegelverkehrt möglich.

Höhe 18 cm - 0,5 Raster			30 - 60 - 30	20 - 40 - 20 - 40	30 - 80 - 30	40 - 20 - 40 - 20 - 40	20 - 40 - 20 - 40 - 20 - 40
	Breite		120 cm	120 cm *	140 cm	160 cm	180 cm *
	Art.-Nr.		11708	11705	11723	11706	11707
Tiefe	PG 10		386,-	404,-	439,-	476,-	554,-
	24,7 cm PG 20		425,-	445,-	484,-	523,-	609,-
	Art.-Nr.		11753	11701	11724	11702	11703
Tiefe	PG 10		437,-	466,-	507,-	549,-	633,-
	34,7 cm PG 20		480,-	513,-	558,-	605,-	696,-
	Art.-Nr.		11743	11709	11725	11710	
Tiefe	PG 10		511,-	539,-	580,-	629,-	
	44,7 cm PG 20		562,-	592,-	637,-	692,-	

Andere Aufteilung auf Anfrage.

* Auch spiegelverkehrt möglich.

Höhe 24 cm - 2/3 Raster			33 - 33 - 33	60 - 60	20 - 40 - 20 - 40	30 - 80 - 30	40 - 20 - 40 - 20 - 40	20 - 40 - 20 - 40 - 20 - 40
	Breite		100 cm	120 cm	120 cm *	140 cm	160 cm	180 cm *
	Art.-Nr.		11772	11773	11774	11726	11775	11776
Tiefe	PG 10		423,-	394,-	447,-	458,-	527,-	605,-
	PG 20		466,-	433,-	492,-	502,-	580,-	666,-
	Art.-Nr.		11762	11763	11764	11727	11765	11766
Tiefe	PG 10		453,-	476,-	511,-	535,-	600,-	690,-
	PG 20		498,-	523,-	562,-	588,-	660,-	760,-
	Art.-Nr.		11768	11767	11770	11728	11729	
Tiefe	PG 10		517,-	562,-	603,-	621,-	688,-	
	PG 20		568,-	619,-	664,-	682,-	758,-	

Andere Aufteilung auf Anfrage.

* Auch spiegelverkehrt möglich.

CONTUR[®] 3900

Paneele			Furnier senkrecht möglich						
Gesamttiefe 3,9 cm 2 cm Wandabstand Schattenfuge mit schwarzer Leiste, Befestigung mit Keilleisten			Breite	40 cm	60 cm	80 cm	100 cm	180 cm	260 cm
 II 2 cm	Furnier waagrecht möglich	Höhe	Art.-Nr.	26905	26987	26957	26871	26872	26876
		1 Raster	PG 10	104,-	123,-	172,-	221,-	370,-	531,-
		36 cm hoch	PG 20	114,-	135,-	188,-	243,-	406,-	584,-
		Art.-Nr.	26906	26946	26958	26881	26882	26886	
		2 Raster	PG 10	141,-	194,-	247,-	298,-	478,-	711,-
		72 cm hoch	PG 20	155,-	214,-	272,-	329,-	525,-	782,-
	Furnier senkrecht möglich	Art.-Nr.	26907	26947	26959	26896	26899	26903	
		3 Raster	PG 10	176,-	261,-	343,-	392,-	658,-	888,-
		108 cm hoch	PG 20	194,-	288,-	378,-	431,-	723,-	978,-
		Art.-Nr.	26908	26948	26966	26968			
		4 Raster	PG 10	257,-	386,-	468,-	588,-		
		144 cm hoch	PG 20	284,-	425,-	515,-	647,-		
	Kostenlose Breitenkürzung möglich. (Mindestbreite 20 cm)	Art.-Nr.	26909	26989	26967	26969			
		5 Raster	PG 10	292,-	417,-	558,-	694,-		
		180 cm hoch	PG 20	321,-	458,-	613,-	764,-		
		Art.-Nr.	26916	26991					
		6 Raster	PG 10	349,-	500,-				
		216 cm hoch	PG 20	384,-	551,-				
Kostenlose Höhenkürzung möglich. (Mindesthöhe 24 cm)	Art.-Nr.	26917	26949						
	7 Raster	PG 10	409,-	584,-					
	252 cm hoch	PG 20	449,-	643,-					
	Art.-Nr.	26918	26956						
	8 Raster	PG 10	468,-	666,-					
	288 cm hoch	PG 20	515,-	733,-					

Typen- und Preisliste

CONTUR[®] 3900

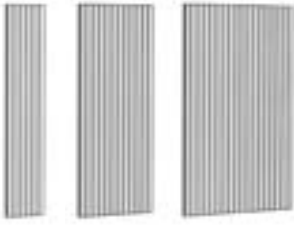
Lamellenpaneel		Breite	30 cm	40 cm	60 cm	80 cm	90 cm	100 cm
schlicht		Höhe		NEU		NEU		NEU
Tiefe: 5,9 cm		Art.-Nr.	91100	91180	91110	91190	91120	91200
<p>Bitte geben Sie die genauen Ausführungen der Grundplatte und der Lamellen an.</p> 	36 cm	PG 10	261,-	300,-	378,-	427,-	451,-	474,-
	1 Raster	PG 20	288,-	331,-	417,-	470,-	496,-	521,-
	72 cm	PG 10	276,-	325,-	423,-	472,-	494,-	519,-
	2 Raster	PG 20	304,-	357,-	466,-	519,-	543,-	570,-
	108 cm	PG 10	310,-	364,-	468,-	551,-	594,-	637,-
	3 Raster	PG 20	341,-	400,-	515,-	607,-	654,-	701,-
	144 cm	PG 10	355,-	415,-	535,-	643,-	696,-	754,-
	4 Raster	PG 20	390,-	455,-	588,-	709,-	766,-	829,-
	162 cm	PG 10	398,-	468,-	609,-	717,-	772,-	829,-
	4,5 Raster	PG 20	439,-	515,-	670,-	788,-	850,-	913,-
<p>Kostenlose Breitenkürzung möglich. (in 5 cm Schritten, Mindestbreite 20 cm)</p>	180 cm	PG 10	413,-	484,-	627,-	770,-	842,-	915,-
	5 Raster	PG 20	453,-	533,-	690,-	848,-	925,-	1.007,-
	198 cm	PG 10	435,-	511,-	662,-	805,-	874,-	948,-
	5,5 Raster	PG 20	478,-	562,-	727,-	884,-	962,-	1.042,-
	216 cm	PG 10	539,-	660,-	907,-			
	6 Raster	PG 20	592,-	725,-	997,-			
	265 cm	PG 10	645,-	792,-	1.087,-			
		PG 20	711,-	872,-	1.195,-			
		Art.-Nr.	91105	91185	91115	91195	91125	91205
		Art.-Nr.	91106	91186	91116	91196	91126	91206
<p>Kostenlose Höhenkürzung möglich. (Mindesthöhe 24 cm)</p>		Art.-Nr.	91107	91187	91117			

Wandboard		Breite	bis 100 cm	bis 120 cm	bis 180 cm	bis 240 cm
39 mm stark		Art.-Nr.	23200	23202	23204	23206
<p>Befestigung mit Steckträgern an Zimmerwand (massives Mauerwerk)</p> 	Tiefe					
	24,7 cm	PG 10	251,-	276,-	339,-	386,-
		PG 20	276,-	304,-	374,-	425,-
Breitenkürzung ohne Mehrpreis.						

Panelboard		Breite	bis 70 cm	bis 80 cm	bis 100 cm	bis 120 cm	bis 180 cm
39 mm stark		Art.-Nr.	23196	23197	23198	23199	23185
<p>Verschraubt mit Wandpaneel, planbar im Raster</p> 	Tiefe						
	24,7 cm	PG 10	210,-	235,-	257,-	280,-	331,-
		PG 20	231,-	259,-	284,-	308,-	364,-
Breitenkürzung ohne Mehrpreis.							

L-Board		Breite	60 cm	120 cm	160 cm
mit gerundeter feiner Metallablage (3 mm) und Holzrücken (12 cm hoch)		Art.-Nr.	23221	23223	23225
	Tiefe				
	20 cm	PG 10	249,-	300,-	394,-
		PG 20	274,-	331,-	433,-
Holzrücken: Furnier + Lack		Metallablage: nur Lack			

CONTUR[®] 3900

Holz-Einlegeböden für Korpus 19 mm stark		Breite	30 cm	40 cm	50 cm	60 cm	70 cm	80 cm	90 cm
Tiefe	Art.-Nr.	27470	27272	27274	27276	27275	27278	27271	
	PG	10	49,-	53,-	61,-	69,-	71,-	82,-	92,-
35 cm	Art.-Nr.	27471	27486	27485	27496	27277	27497	27491	
	PG	10	55,-	59,-	63,-	80,-	82,-	92,-	98,-
45 cm	Art.-Nr.	27472	27473	27474	27475	27279	27477	27476	
	PG	10	59,-	67,-	76,-	88,-	92,-	100,-	108,-
60 cm	Art.-Nr.	27473	27474	27475	27476	27477	27478	27479	
	PG	10	65,-	74,-	84,-	96,-	102,-	110,-	118,-

Glaseinlegeböden für Korpus 8 mm stark Klarglas / Parsoglas grau		bis Breite	30 cm	40 cm	50 cm	60 cm	70 cm	80 cm
Tiefe	Art.-Nr.	27180	27182	27184	27186	27185	27188	
	PG	10	59,-	61,-	67,-	76,-	82,-	90,-
45 cm	Art.-Nr.	27181	27626	27636	27646	27647	27656	
	PG	10	69,-	71,-	80,-	88,-	94,-	100,-
60 cm	Art.-Nr.	27174	27175	27176	27177	27178	27179	
	PG	10	78,-	80,-	88,-	96,-	102,-	108,-

Bitte geben Sie die gewünschte Glasausführung genau an.
Wenn Glaseinlegeböden bestellt werden entfallen die Holzeinlegeböden.
Die Konstruktionsböden können nicht durch Glasböden ersetzt werden.
Glasbodenbeleuchtung: siehe Zubehör.

Zargenlackierung	Art.-Nr.	27756	51,-
Schubkastenzarge und -boden in Korpusfarbe lackiert. Mehrpreis pro Schubkasten. Bei Schubkästen mit Mittelseite befinden sich 2 Schubkastenzargen im Korpus.			

Furnierung der Zarge	Art.-Nr.	27758	51,-
Schubkastenzarge und -boden in Holzausführung furniert. Mehrpreis pro Schubkasten. Bei Schubkästen mit Mittelseite befinden sich 2 Schubkastenzargen im Korpus.			

Blende Preis pro qm, 4-seitig bekanntet, beidseitig lackiert oder furniert Mindestbreite- und höhe: 8 cm Keine zus. Bearbeitung möglich. Mindestpreis: 71,-	10 mm stark, max. 300 cm hoch	19 mm stark, max. 300 cm hoch	26 mm stark, max. 300 cm hoch	39 mm stark, max. 275 cm hoch
	Art.-Nr.	Art.-Nr.	Art.-Nr.	Art.-Nr.
	PG 10	PG 10	PG 10	PG 10
	PG 20	PG 20	PG 20	PG 20
	17463	17468	17464	17465
	261,-	272,-	435,-	523,-
	288,-	298,-	478,-	576,-

Die Raumteilerausführung ist vollflächig möglich,
bei Frontaufteilung behalten wir uns eine konstruktionstechnische Prüfung vor.

Raumteilerausführung für Korpuselement: **Art.-Nr.** 27330 63,-
Raumteilerausführung für Abdeckblatt: **Art.-Nr.** 27332 63,-
Raumteilerausführung für Sockelplatte: **Art.-Nr.** 27334 63,-
Raumteilerausführung für Außenseite: **Art.-Nr.** 27333 63,-

CONTUR[®] 3900

zusätzliche Außenseiten

Materialstärke 10 mm

Preis pro Seite



- in Frontaufteilung oder durchgehend
(wird im Werk vormontiert)
- Furnierrichtung wie Front
(bis 3 R wählbar,
ab 3,5 R senkrecht)
- bei gestapelten Korpusen
ist keine durchgehende
Außenseite möglich

Höhe und Tiefe in Frontmaß	Tiefe	35 cm	45 cm	60 cm	Höhe und Tiefe in Frontmaß	Tiefe	35 cm	45 cm	60 cm
0,5 Raster 17,5 cm hoch	Art.-Nr.	12270	12271	12300	3 Raster 107,5 cm hoch	Art.-Nr.	12282	12283	12308
	PG 10	49,-	61,-	71,-		PG 10	202,-	245,-	282,-
	PG 20	53,-	67,-	80,-		PG 20	223,-	270,-	310,-
2/3 Raster 23,5 cm hoch	Art.-Nr.	12272	12273	12301	3,5 Raster 125,5 cm hoch	Art.-Nr.	12284	12285	
	PG 10	61,-	76,-	88,-		PG 10	227,-	266,-	
	PG 20	67,-	84,-	96,-		PG 20	249,-	292,-	
1 Raster 35,5 cm hoch	Art.-Nr.	12274	12275	12302	4 Raster 143,5 cm hoch	Art.-Nr.	12286	12287	
	PG 10	90,-	106,-	118,-		PG 10	243,-	288,-	
	PG 20	98,-	116,-	131,-		PG 20	268,-	317,-	
1 1/3 Raster 47,5 cm hoch	Art.-Nr.	12276	12277	12304	4,5 Raster 161,5 cm hoch	Art.-Nr.	12288	12289	
	PG 10	108,-	129,-	149,-		PG 10	259,-	304,-	
	PG 20	118,-	141,-	163,-		PG 20	286,-	335,-	
1,5 Raster 53,5 cm hoch	Art.-Nr.	12296	12297	12305	5 Raster 179,5 cm hoch	Art.-Nr.	12290	12291	
	PG 10	129,-	155,-	184,-		PG 10	276,-	333,-	
	PG 20	141,-	172,-	202,-		PG 20	304,-	366,-	
2 Raster 71,5 cm hoch	Art.-Nr.	12278	12279	12306	5,5 Raster 197,5 cm hoch	Art.-Nr.	12292	12293	
	PG 10	149,-	182,-	204,-		PG 10	292,-	347,-	
	PG 20	163,-	200,-	225,-		PG 20	321,-	382,-	
2,5 Raster 89,5 cm hoch	Art.-Nr.	12280	12281	12307	6 Raster 215,5 cm hoch	Art.-Nr.	12294	12295	
	PG 10	178,-	214,-	251,-		PG 10	308,-	370,-	
	PG 20	196,-	237,-	276,-		PG 20	339,-	406,-	

CONTUR[®] 3900

zusätzliche Außenseiten Glas & Keramik

Materialstärke 6 mm



- in Frontaufteilung oder durchgehend (wird im Werk vormontiert)
- Furnierichtung wie Front (bis 3 R wählbar, ab 3,5 R senkrecht)
- bei gestapelten Korpusen ist keine durchgehende Außenseite möglich

Glas lackiert

Ausführung: alle Standard-Lackfarben

	Höhe in Frontmaß	0,5 Raster (17,5 cm)	2/3 Raster (23,5 cm)	1 Raster (35,5 cm)	1 1/3 Raster (47,5 cm)	1,5 Raster (53,5 cm)	2 Raster (71,5 cm)	2,5 Raster (89,5 cm)	3 Raster (107,5 cm)	3,5 Raster (125,5 cm)
Tiefe	Art.-Nr.	11860	11861	11862	11863	11864	11865	11866	11867	11868
35 cm	PG 10	63,-	82,-	112,-	139,-	163,-	194,-	231,-	259,-	290,-
	Art.-Nr.	11870	11871	11872	11873	11874	11875	11876	11877	11878
45 cm	PG 10	82,-	98,-	133,-	163,-	204,-	237,-	282,-	315,-	341,-
	Art.-Nr.	11910	11911	11912	11913	11914	11915	11916	11917	
60 cm	PG 10	90,-	116,-	157,-	204,-	231,-	255,-	323,-	386,-	

Glas lackiert gefrostet

Ausführung: alle Standard-Lackfarben

	Höhe in Frontmaß	0,5 Raster (17,5 cm)	2/3 Raster (23,5 cm)	1 Raster (35,5 cm)	1 1/3 Raster (47,5 cm)	1,5 Raster (53,5 cm)	2 Raster (71,5 cm)	2,5 Raster (89,5 cm)	3 Raster (107,5 cm)	3,5 Raster (125,5 cm)
Tiefe	Art.-Nr.	11880	11881	11882	11883	11884	11885	11886	11887	11888
35 cm	PG 10	69,-	88,-	118,-	147,-	178,-	206,-	243,-	274,-	304,-
	Art.-Nr.	11890	11891	11892	11893	11894	11895	11896	11897	11898
45 cm	PG 10	88,-	104,-	141,-	178,-	214,-	249,-	294,-	339,-	366,-
	Art.-Nr.	11920	11921	11922	11923	11924	11925	11926	11927	
60 cm	PG 10	106,-	127,-	165,-	214,-	249,-	280,-	347,-	413,-	

Keramik "Oberfläche matt"

Ausführung: 011 - Schiefer, 012 - Beton, 013 - Kalkstein, 016 - Emperador marrone oder 017 - Zement grau

	Höhe in Frontmaß	0,5 Raster (17,5 cm)	2/3 Raster (23,5 cm)	1 Raster (35,5 cm)	1 1/3 Raster (47,5 cm)	1,5 Raster (53,5 cm)	2 Raster (71,5 cm)	2,5 Raster (89,5 cm)	3 Raster (107,5 cm)	3,5 Raster (125,5 cm)
Tiefe	Art.-Nr.	11820	11821	11822	11823	11824	11825	11826	11827	11828
35 cm	PG 10	112,-	131,-	176,-	219,-	243,-	300,-	370,-	435,-	500,-
	Art.-Nr.	11830	11831	11832	11833	11834	11835	11836	11837	11838
45 cm	PG 10	133,-	159,-	208,-	263,-	288,-	362,-	441,-	529,-	600,-
	Art.-Nr.	11550	11551	11552	11553	11554	11555	11556	11557	
60 cm	PG 10	170,-	206,-	339,-	427,-	466,-	590,-	709,-	833,-	

Keramik "Oberfläche glänzend"

Ausführung: 014 - Marmor weiß oder 018 - Marmor schwarz laurent

	Höhe in Frontmaß	0,5 Raster (17,5 cm)	2/3 Raster (23,5 cm)	1 Raster (35,5 cm)	1 1/3 Raster (47,5 cm)	1,5 Raster (53,5 cm)	2 Raster (71,5 cm)	2,5 Raster (89,5 cm)	3 Raster (107,5 cm)	3,5 Raster (125,5 cm)
Tiefe	Art.-Nr.	11840	11841	11842	11843	11844	11845	11846	11847	11848
35 cm	PG 10	133,-	159,-	219,-	276,-	304,-	396,-	480,-	568,-	652,-
	Art.-Nr.	11850	11851	11852	11853	11854	11855	11856	11857	11858
45 cm	PG 10	161,-	202,-	270,-	341,-	378,-	480,-	590,-	682,-	797,-
	Art.-Nr.	11560	11561	11562	11563	11564	11565	11566	11567	
60 cm	PG 10	210,-	268,-	427,-	551,-	603,-	797,-	946,-	1.091,-	

Holz

Nur für Kombination mit Keramik und Glas lackiert/gefrosten!

Ausführung: lackiert oder furniert

	Höhe in Frontmaß	0,5 Raster (17,5 cm)	2/3 Raster (23,5 cm)	1 Raster (35,5 cm)	1 1/3 Raster (47,5 cm)	1,5 Raster (53,5 cm)	2 Raster (71,5 cm)	2,5 Raster (89,5 cm)	3 Raster (107,5 cm)	3,5 Raster (125,5 cm)
Tiefe	Art.-Nr.	11800	11801	11802	11803	11804	11805	11806	11807	11808
35 cm	PG 10	49,-	61,-	90,-	108,-	129,-	149,-	178,-	202,-	227,-
	PG 20	53,-	67,-	98,-	118,-	141,-	163,-	196,-	223,-	249,-
	Art.-Nr.	11810	11811	11812	11813	11814	11815	11816	11817	11818
45 cm	PG 10	61,-	76,-	106,-	129,-	155,-	182,-	214,-	245,-	266,-
	PG 20	67,-	84,-	116,-	141,-	172,-	200,-	237,-	270,-	292,-
	Art.-Nr.	11570	11571	11572	11573	11574	11575	11576	11577	
60 cm	PG 10	71,-	88,-	118,-	149,-	184,-	204,-	251,-	282,-	
	PG 20	80,-	96,-	131,-	163,-	202,-	225,-	276,-	310,-	

Typen- und Preisliste

CONTUR[®] 3900

Holzabdeckblatt		für Korpusbreite		bis	bis	bis	bis	bis	bis	bis	bis
10 mm		Tiefe		70 cm	100 cm	120 cm	150 cm	200 cm	240 cm	280 cm	320 cm
	furniert oder lackiert	35 cm	Art.-Nr.	22310	22311	22312	22313	22322	22323	22324	22325
			PG 10	114,-	157,-	184,-	229,-	282,-	333,-	384,-	435,-
		45 cm	PG 20	127,-	174,-	202,-	251,-	310,-	366,-	423,-	478,-
			Art.-Nr.	22314	22315	22316	22317	22326	22327	22328	22329
		60 cm	PG 10	129,-	182,-	214,-	251,-	327,-	386,-	447,-	517,-
			PG 20	141,-	200,-	237,-	276,-	359,-	425,-	492,-	568,-
			Art.-Nr.	22318	22319	22320	22321	22330	22331	22332	22333
			PG 10	155,-	208,-	263,-	298,-	398,-	468,-	547,-	621,-
			PG 20	172,-	229,-	290,-	329,-	439,-	515,-	603,-	682,-

Werden mehrere Korpusse nebeneinander geplant, wird das Abdeckblatt bis zu einer Länge von 320 cm durchgehend gefertigt.

Holzabdeckblatt		für Korpusbreite		bis	bis	bis	bis	bis	bis	bis	bis
26 mm		Tiefe		70 cm	100 cm	120 cm	150 cm	200 cm	240 cm	280 cm	320 cm
	furniert oder lackiert	35 cm	Art.-Nr.	27500	27510	27520	27530	27540	27550	27501	27505
			PG 10	129,-	163,-	194,-	243,-	310,-	376,-	431,-	511,-
		45 cm	PG 20	141,-	180,-	214,-	268,-	341,-	413,-	474,-	562,-
			Art.-Nr.	27502	27512	27522	27532	27542	27552	27511	27515
		60 cm	PG 10	147,-	190,-	229,-	282,-	366,-	435,-	519,-	596,-
			PG 20	161,-	208,-	251,-	310,-	402,-	478,-	570,-	656,-
			Art.-Nr.	27504	27514	27524	27534	27544	27556	27521	27525
			PG 10	176,-	237,-	280,-	341,-	447,-	529,-	633,-	727,-
			PG 20	194,-	261,-	308,-	376,-	492,-	582,-	696,-	801,-

Werden mehrere Korpusse nebeneinander geplant, wird das Abdeckblatt bis zu einer Länge von 320 cm durchgehend gefertigt.

Glasabdeckblatt		für Korpusbreite		bis	bis	bis	bis	bis	bis	bis	bis
6 mm stark		Tiefe		70 cm	100 cm	120 cm	150 cm	200 cm	240 cm	280 cm	310 cm
	farbig lackiert in allen Standard-Lackfarben	35 cm	Art.-Nr.	27400	27401	27402	27403	27404	27405	27406	27407
				129,-	176,-	206,-	259,-	339,-	404,-	484,-	509,-
		45 cm	Art.-Nr.	27410	27411	27412	27413	27414	27415	27416	27417
				155,-	219,-	259,-	321,-	425,-	509,-	592,-	629,-
		60 cm	Art.-Nr.	27420	27421	27422	27423	27424	27425		
				202,-	284,-	337,-	419,-	549,-	656,-		

Werden mehrere Korpusse nebeneinander geplant, wird das Abdeckblatt bis zu einer Länge von 310 cm durchgehend gefertigt.

Glasabdeckblatt		für Korpusbreite		bis	bis	bis	bis	bis	bis	bis	bis
6 mm stark		Tiefe		70 cm	100 cm	120 cm	150 cm	200 cm	240 cm	280 cm	310 cm
	gefrostet farbig lackiert in allen Standard-Lackfarben	35 cm	Art.-Nr.	27560	27561	27562	27563	27564	27565	27566	27567
				135,-	184,-	214,-	270,-	349,-	435,-	517,-	551,-
		45 cm	Art.-Nr.	27570	27571	27572	27573	27574	27575	27576	27577
				163,-	229,-	272,-	335,-	437,-	525,-	607,-	643,-
		60 cm	Art.-Nr.	27580	27581	27582	27583	27584	27585		
				210,-	292,-	347,-	431,-	566,-	672,-		

Werden mehrere Korpusse nebeneinander geplant, wird das Abdeckblatt bis zu einer Länge von 310 cm durchgehend gefertigt.

Keramikabdeckblätter

Keramik "Oberfläche matt"		Breite		bis	bis	bis	bis	bis	bis	bis	bis
6 mm stark		Tiefe		70 cm	100 cm	120 cm	150 cm	200 cm	240 cm	290 cm	312 cm
Ausführungen: 011 - Schiefer 012 - Beton 013 - Kalkstein	016 - Emperador marrone 017 - Zement grau	35 cm	Art.-Nr.	28400	28401	28402	28403	28404	28405	28406	NEU 28408
				266,-	351,-	417,-	511,-	662,-	784,-	940,-	1.007,-
		45 cm	Art.-Nr.	28410	28411	28412	28413	28414	28415	28416	NEU 28418
				331,-	435,-	511,-	627,-	809,-	964,-	1.152,-	1.236,-
		60 cm	Art.-Nr.	28420	28421	28422	28423	28424	28425	28427	NEU 28428
				417,-	558,-	652,-	797,-	1.031,-	1.230,-	1.516,-	1.622,-

Werden mehrere Korpusse nebeneinander geplant, wird das Abdeckblatt bis zu einer Länge von 312 cm durchgehend gefertigt.

Keramik "Oberfläche glänzend"		Breite		bis	bis	bis	bis	bis	bis	bis	bis
6 mm stark		Tiefe		70 cm	100 cm	120 cm	150 cm	200 cm	240 cm	290 cm	312 cm
Ausführungen: 014 - Marmor weiß 018 - Marmor schwarz laurent		35 cm	Art.-Nr.	28490	28491	28492	28493	28494	28495	28496	NEU 28498
				404,-	549,-	645,-	801,-	1.038,-	1.244,-	1.493,-	1.601,-
		45 cm	Art.-Nr.	28500	28501	28502	28503	28504	28505	28506	NEU 28508
				507,-	684,-	807,-	1.003,-	1.299,-	1.544,-	1.861,-	1.991,-
		60 cm	Art.-Nr.	28510	28511	28512	28513	28514	28515	28517	NEU 28518
				645,-	888,-	1.038,-	1.285,-	1.681,-	1.996,-	2.412,-	2.580,-

Werden mehrere Korpusse nebeneinander geplant, wird das Abdeckblatt bis zu einer Länge von 312 cm durchgehend gefertigt.

Alle Preise sind Unverbindliche Preisempfehlungen, inklusive Lieferung, in Euro einschließlich der jeweils gültigen Mehrwertsteuer. Montage zubuchbar. Abweichungen in Struktur, Farbe, Form, Abmessungen, Gewicht sowie technische Änderungen gegenüber den Abbildungen und textlichen Angaben sind möglich und bleiben vorbehalten, soweit diese in der Natur der verwendeten Materialien liegen und handelsüblich sind.

CONTUR[®] 3900 Zubehör

Beleuchtung: dimmbar hell/dunkel und verstellbare Lichtfarbe warm/kalt

Hinweis: Das entsprechende Beleuchtungssteuerungspaket pro Stellplatz muss zwingend mitbestellt werden!

Emotion Spot schwenkbar

Vitrinenbeleuchtung empfohlen bis 2 Raster



Art.-Nr. 77100 84,-

(2 Watt)

EEK: D

- Vitrinenbeleuchtung schwenkbar
- verstellbare Lichtfarbe warm oder kalt
- eingelassen in Boden
- 48 x 48 mm
- alufarbig

Chip Spot

Vitrinenbeleuchtung empfohlen ab 2 Raster



Art.-Nr. 77101 74,-

(2,5 Watt)

EEK: D

- Vitrinenbeleuchtung starr
- verstellbare Lichtfarbe warm oder kalt
- eingelassen in Boden
- Ø ca. 65 mm
- Edelstahl gebürstet

Lichtkanal "Nubio" inkl. LED-Band



Länge	Art.-Nr.	
bis 100 cm	77110	153,-
bis 200 cm	77111	204,-
bis 300 cm	77112	255,-

(5 Watt pro Meter)

EEK: F

- verstellbare Lichtfarbe warm oder kalt
- Dimmfunktion hell/dunkel
- bis zu 3 m Länge
- Kanal 18,7 x 12 mm
- inklusive Endkappen

Beleuchtung "Lubia" inkl. LED-Band

nur für Korpusseiten



5 Watt pro Meter, EEK: F

- einsetzbar an Korpusinnenseiten
- verstellbare Lichtfarbe warm oder kalt
- Dimmfunktion hell/dunkel

Länge bis	Art.-Nr.	
(1,5R) 54 cm	77120	121,-
(2R) 72 cm	77121	135,-
(3R) 108 cm	77122	167,-
(4R) 144 cm	77123	198,-
(6R) 216 cm	77124	259,-
(8R) 288 cm NEU	77125	323,-

LED-Rückwandleuchte für Glasböden

Nur für Korpusbauweise geeignet!



4 Watt pro Meter, EEK: C

(Das Kabel wird durch eine Bohrung in der Rückwand nach hinten geführt. Dies wäre also sichtbar, wenn der Boden nachträglich versetzt werden soll).

- verstellbare Lichtfarbe warm oder kalt
- Dimmfunktion hell/dunkel
- Zuleitung 1,8 m
- Stecker schwarz

Korpusbreite	Art.-Nr.	
30 cm	77200	69,-
40 cm	77201	78,-
50 cm	77202	86,-
60 cm	77203	94,-
70 cm	77204	102,-
80 cm	77205	110,-

CONTUR[®] 3900 Zubehör

Beleuchtung: dimmbar hell/dunkel und verstellbare Lichtfarbe warm/kalt

Hinweis: Das entsprechende Beleuchtungssteuerungspaket pro Stellplatz muss zwingend mitbestellt werden!

Lamellenbeleuchtung "Emotion"

planbar zwischen den Lamellen

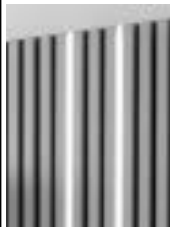

5 Watt pro Meter, EEK: F

- verstellbare Lichtfarbe warm oder kalt
- Dimmfunktion hell/dunkel
- eingeklebt
- inklusive Endkappen

Länge bis	Art.-Nr.	
(1,5R) 54 cm	77220	110,-
(3R) 108 cm	77221	139,-
(5R) 180 cm	77222	172,-
(7R) 252 cm	77223	204,-

indirekte Beleuchtung hinter Korpus

inkl. Rahmen

- verstellbare Lichtfarbe warm oder kalt
- Dimmfunktion hell/dunkel

5 Watt pro Meter, EEK: F

Hinweis: Nicht möglich bei 10 mm Regalen!

		Breite bis 125 cm		bis 245 cm
Höhe	Art.-Nr.		Art.-Nr.	
1 R	77130	353,-	77136	462,-
1,5 R	77131	386,-	77137	494,-
2 R	77132	421,-	77138	529,-
2,5 R	77133	453,-	77139	562,-
3 R	77134	486,-	77140	596,-
4 R	77135	554,-	77141	660,-

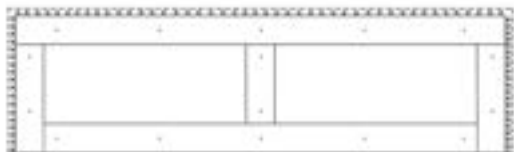

Beispielmaße:

für 1,5 R (54 cm) Korpus = Höhe 52,5 cm

für 245,2 cm Korpus = Breite 240 cm

CONTUR[®] 3900 Zubehör

Beleuchtung: dimmbar hell/dunkel und verstellbare Lichtfarbe warm/kalt

Hinweis: Das entsprechende Beleuchtungssteuerungspaket pro Stellplatz muss zwingend mitbestellt werden!

Beleuchtungssteuerungspakete für bis zu vier Stellplätze

Beispiel für 4 Stellplätze:



1 Stellplatz	Art.-Nr. 77001	270,-
2 Stellplätze	Art.-Nr. 77002	458,-
3 Stellplätze	Art.-Nr. 77003	656,-
4 Stellplätze	Art.-Nr. 77004	844,-

Funktionen:
 - An/Aus - Schalter
 - Dimmfunktion hell/dunkel
 - verstellbare Lichtfarbe warm oder kalt
 - Einzel- oder Gruppenschaltung
 - Smart Home fähig mittels ZigBee-Signal
 (Bridge muss bauseits besorgt werden)

Diese Pakete enthalten die komplette Steuerung der Beleuchtung für bis zu vier Stellplätze mit Funkfernbedienung.

Bitte bestellen Sie je nach Stellplätzen das passende Paket.

Es handelt sich um verschiedene Stellplätze, wenn ein Element nicht mit dem anderen verbunden ist.

Wenn zwei Korpusse unter Putz miteinander verkabelt sind, wie z.B. Stellplatz 3 mit 4, dann handelt es sich nur um einen Stellplatz.

Sie haben die Möglichkeit zur Einzel- oder Gruppenschaltung der Beleuchtung.

Hier sehen Sie mehrere Beispiele für die Schaltung der Kanäle. Pro Kanal können 6 Leuchten geschaltet werden.

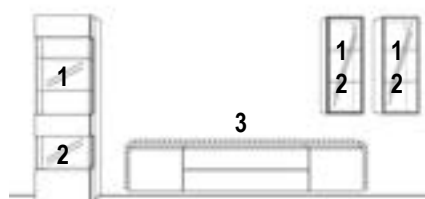
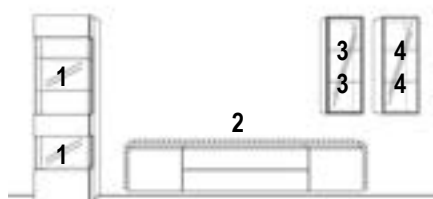

CONTUR[®] 3900 Zubehör

Kabeldurchlass rund



Kabeldurchlass lose: **Art.-Nr. 17809** 18,-

eingebaut: **Art.-Nr. 17810** 53,-

eingebaut: **Art.-Nr. 27811** 108,-

für Glas- oder Keramikabdeckblatt: **Art.-Nr. 27813** 141,-

Kabeldurchlass im Korpus (1 Bohrung), z.B. Mittelseite / Rückwand / Außenseite
Kabeldurchlass im Korpus einschließlich Abdeckblatt 10 und 26 mm (2 Bohrungen)
Kabeldurchlass im Korpus einschließlich Glas- bzw. Keramikabdeckblatt (2 Bohrungen)

(Mindestabstand von der hinteren Kante 80 mm)

(Ø 60 mm alufarbig)

Bitte exakte Vermaßung (mit Skizze) angeben!

Achtung: Bei Unterteilen mit Schubkästen wird eine geringere Schubkastentiefe geliefert!

Beispiel: Unterteil mit Schubkasten 45 cm tief = Schubkastentiefe 35 cm tief!



Mindestabstand im Korpusober-
bzw. Korpusunterboden

Korpusschnitt mit Mink-Bürste

Korpusschnitt 15 x 4 cm



Detailansicht von
Korpusrückseite:

Art.-Nr. 77814 118,-

frei positionierbar (Mindestabstand zur Korpusaußenseite 15 cm)

Nicht über eine Mittelseite planen!

für Glas- oder Keramikabdeckblatt: **Art.-Nr. 77815** 276,-

Kabeldurchlass eckig



Kabeldurchlass rechteckig, alufarbig, für Korpus
einschl. Abdeckblatt (Bei Korpussen mit
Mittelseite sitzt der Kabeldurchlass mittig darüber.)
Främaß: 7,2 x 15,2 cm

Art.-Nr. 77810 108,-

für Glas- oder Keramikabdeckblatt: **Art.-Nr. 77811** 274,-

Rückwandblende mit Magnethalterung

für Elemente mit einem 1/2 Raster oder 2/3 Raster Fach

(maximale Breite 80 cm)



Art.-Nr. 27841 110,-

Draufsicht



Korpusschnitt hinter Paneel

Korpusschnitt 15 x 3,5 cm



Art.-Nr. 27836 82,-

für Glas- oder Keramikabdeckblatt: **Art.-Nr. 27848** 231,-

Infrarot-Repeater für alle gängigen Fernbedienungen



Montage im Paneel: **Art.-Nr. 27776** 290,-

Mit Standfuß: **Art.-Nr. 27777** 208,-

bis zu 3 Sender

Blend-Manschette

für Kombinationen mit Mink-Bürste

unter wandhängenden TV-Geräten zur Abdeckung der Kabel

B/H/T: 18/12/5 cm



Art.-Nr. 27847 96,-

TV-Halterung zur Wandmontage nach "VESA"-Norm



starre Halterung

Art.-Nr.

27746

145,-

max. Größe und Belastung des Fernsehers: 60 - 100 Zoll, max. 75 kg



schwenkbare Halterung

Art.-Nr.

27747

415,-

- nach vorne ausziehbar

max. Größe und Belastung des Fernsehers: 40 - 82 Zoll, max. 45 kg

USB-Stecker (4-fach)

2x USB-A und 2x USB-C inkl. 30W Trafo und rutschfester Schubkasteneinlage



Tiefe Art.-Nr.

35 cm **31980** 288,-

45 cm **31981** 306,-

- immer seitlich im Schubkasten eingebaut
- Ausführung in Standardfarbe der Zarge

CONTUR[®] 3900 **Sockelvarianten**

STANDARD
 Drehfuß, 18 mm
 (höhenverstellbar um 7 mm)



Alternative (preisgleich)
 Sockelleiste, 26 mm



Mehrpreise Sockelplatte für Einzelschränke oder als durchgehende Sockelplatte

26 mm stark + 4 mm mit Höhenverstellern
 (höhenverstellbar um 15 mm)



Breite 30 - 100 cm 4 Höhenversteller
 Breite 120 - 160 cm 6 Höhenversteller
 Breite 180 - 320 cm 8 Höhenversteller

Ausführung standardmäßig wie Korpusfarbe.

Die Platte springt um 27 mm von der Front zurück.

	Breite bis	70 cm	100 cm	120 cm	140 cm	180 cm	200 cm	240 cm	280 cm	320 cm
für Tiefe										
35 cm	Art.-Nr.	27370	27371	27372	27373	27374	27375	27376	27377	27378
	PG 10	61,-	80,-	98,-	108,-	139,-	147,-	176,-	214,-	251,-
	PG 20	67,-	88,-	108,-	118,-	153,-	161,-	194,-	237,-	276,-
45 cm	Art.-Nr.	27380	27381	27382	27383	27384	27385	27386	27387	27388
	PG 10	67,-	90,-	114,-	127,-	161,-	182,-	227,-	263,-	300,-
	PG 20	74,-	98,-	127,-	139,-	178,-	200,-	249,-	290,-	331,-
60 cm	Art.-Nr.	27390	27391	27392	27393	27394	27395	27396	27397	27398
	PG 10	76,-	108,-	133,-	151,-	202,-	251,-	300,-	347,-	437,-
	PG 20	84,-	118,-	147,-	165,-	223,-	276,-	331,-	382,-	480,-

Sockelrahmen für Einzelschränke oder als durchgehender Sockelrahmen

inkl. Höhenversteller
 10 cm hoch (Standard)



	für Korpusbreite	bis 70 cm	bis 100 cm	bis 120 cm	bis 180 cm	bis 260 cm
für Korpustiefe						
45 cm	Art.-Nr.	27343	27344	27340	27341	27342
	PG 10	118,-	139,-	145,-	186,-	249,-
	PG 20	131,-	153,-	159,-	204,-	274,-

kostenlose Höhenkürzung bis 8 cm möglich

Der Sockel springt vorn (Vorderkante Front) und seitlich jeweils 5 cm zurück.

Die Korpusse müssen mit Hängebeschlägen an der Wand befestigt werden.

CONTUR[®] 3900

Sockelvarianten

Kufe Nr. 1

Ausführung chrom, schwarz oder farbig
(1 Stück) höhenverstellbar



Tiefe	35 cm	45 cm	35 cm	45 cm	35 cm	45 cm
Höhe	schwarz	schwarz	farbig	farbig	chrom	chrom
Art.-Nr.	27858	27859	27867	27868	27854	27855
12 cm PG 10	131,-	139,-	188,-	202,-	182,-	194,-
Art.-Nr.	27860	27861	27817	27818		
18 cm PG 10	153,-	159,-	208,-	219,-		

Die Elemente werden zur Kippsicherung zusätzlich mit einem Hängebeschlag an der Wand (festes Mauerwerk) befestigt.

Kufen für mehrere Einzelelemente nur in Verbindung mit einer Platte lieferbar, siehe unten.

Zylinderfuß Nr. 1

Ausführung chrom, schwarz oder farbig
(1 Stück) höhenverstellbar



Höhe		schwarz	farbig	chrom
Art.-Nr.		27897	27934	27891
12 cm PG 10		59,-	80,-	88,-
Art.-Nr.		27940	27936	27862
18 cm PG 10		69,-	92,-	106,-
Art.-Nr.		27932	27938	27930
36 cm PG 10		80,-	100,-	114,-

Die Elemente werden zur Kippsicherung zusätzlich mit einem Hängebeschlag an der Wand (festes Mauerwerk) befestigt.

Füße für mehrere Einzelelemente nur in Verbindung mit einer Platte lieferbar, siehe unten.

Platte für Kufen oder Füße (maximale Länge 320 cm)

Für mehrere Einzelelemente, Low-, Side- und Highboards

Stärke 19 mm

in allen Ausführungen farbig lackiert möglich

		1 Kufe / Fuß zusätzlich bestellen!						2 Kufen / Füße zusätzlich bestellen!	
Breite bis	100 cm	120 cm	160 cm	200 cm	240 cm	280 cm	320 cm		
für									
Korpustiefe									
35 cm	Art.-Nr.	27972	27974	27976	27978	27980	27982	27984	
	PG 10	92,-	106,-	131,-	151,-	176,-	206,-	235,-	
45 cm	Art.-Nr.	27973	27975	27977	27979	27981	27983	27985	
	PG 10	116,-	121,-	157,-	202,-	227,-	261,-	294,-	

Die Platte springt vorn 2 cm und seitlich jeweils 5 cm gegenüber dem Korpus zurück.

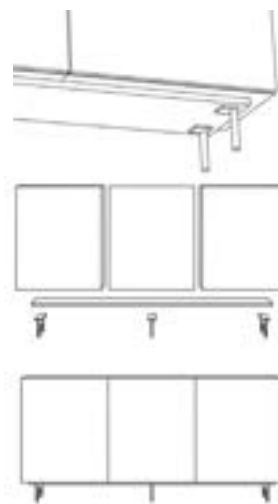

Doppelfuß

Ausführung schwarz oder farbig



außen
(2x bestellen)

mittig

		1x außen				1x mittig			
Tiefe		35 cm	35 cm	45 cm	45 cm	35 cm	35 cm	45 cm	45 cm
Höhe	Art.-Nr.	schwarz	farbig	schwarz	farbig	schwarz	farbig	schwarz	farbig
18 cm PG 10		27950	27960	27951	27961	27952	27962	27953	27963
		149,-	194,-	157,-	206,-	176,-	229,-	184,-	243,-
36 cm PG 10		27954	27964	27955	27965	27956	27966	27957	27967
		155,-	204,-	163,-	214,-	184,-	243,-	194,-	249,-

Werden mehrere Korpusse nebeneinander gestellt, so muss jeder Korpus mit mind. 1 Fuß abgesichert sein.

Die Elemente werden zur Kippsicherung zusätzlich mit einem Hängebeschlag an der Wand (festes Mauerwerk) befestigt.

CONTUR[®] 3900

Aufpreis Gold/Stahl gebürstet lackiert

Aufpreise für Farbausführung 422 - Stahl hell gebürstet und 423 - Gold gebürstet (Fronten, Wandpaneele, Korpusaußenseiten und Abdeckblätter) auf Preisgruppe 20

Der metallische Grundlack Gold oder Stahl erhält durch reine Handarbeit mit einem speziellen Schleifschwamm einen sogenannten Effektschliff. Die feine Struktur wird anschließend mit einem Klarlack versiegelt.

Fronten/Blende (1 Fläche)	Höhe	Breite	Art.-Nr.	Preis	Breite	Art.-Nr.	Preis	Breite	Art.-Nr.	Preis	Breite	Art.-Nr.	Preis
pro Schub, Tür oder Klappe	bis 1R	bis 50 cm	1280	29,-	bis 70 cm	1286	41,-	bis 100 cm	1292	53,-	120-140 cm	1294	82,-
											160-180 cm	1295	104,-
pro Tür	bis 2R	bis 50 cm	1281	49,-	bis 70 cm	1287	82,-	bis 100 cm	1293	108,-	120-140 cm	1296	131,-
pro Tür	bis 3R	bis 50 cm	1282	61,-	bis 70 cm	1288	100,-	bis 100 cm	1194	141,-	160-180 cm	1297	253,-
pro Tür	bis 4R	bis 50 cm	1283	84,-	bis 70 cm	1289	131,-	bis 100 cm	1195	182,-			
pro Tür	bis 5R	bis 50 cm	1284	104,-	bis 70 cm	1290	159,-	bis 100 cm	1196	221,-			
pro Tür	bis 6R	bis 50 cm	1285	118,-	bis 70 cm	1291	198,-	bis 100 cm	1197	274,-			
pro Tür	bis 7R	bis 50 cm	1190	135,-	bis 70 cm	1192	221,-	bis 100 cm	1198	310,-			
pro Tür	bis 8R	bis 50 cm	1191	155,-	bis 70 cm	1193	251,-	bis 100 cm	1199	353,-			
Korpusoberboden (nur 1 Fläche)	Tiefe	Breite	Art.-Nr.	Preis	Tiefe	Art.-Nr.	Preis	Breite	Art.-Nr.	Preis			
pro Seite	35 cm	bis 40 cm	1380	29,-	45 cm	1387	37,-	60 cm	1393	43,-	Korpuse werden mit der "offenen Gehrungsfuge" gefertigt.		
pro Seite	35 cm	bis 70 cm	1381	43,-	45 cm	1388	55,-	60 cm	1394	71,-			
pro Seite	35 cm	bis 100 cm	1383	63,-	45 cm	1389	84,-	60 cm	1395	108,-			
pro Seite	35 cm	bis 140 cm	1384	94,-	45 cm	1390	118,-	60 cm	1396	149,-			
pro Seite	35 cm	bis 180 cm	1385	106,-	45 cm	1391	133,-						
pro Seite	35 cm	bis 260 cm	1386	151,-	45 cm	1392	170,-						
Korpusaußenseiten oder zus. Außenseite (1 Fläche)	Höhe	Tiefe	Art.-Nr.	Preis	Tiefe	Art.-Nr.	Preis	Tiefe	Art.-Nr.	Preis			
pro Seite	bis 1R	35 cm	1300	29,-	45 cm	1306	37,-	60 cm	1312	43,-	Korpuse werden mit der "offenen Gehrungsfuge" gefertigt.		
pro Seite	bis 2R	35 cm	1301	43,-	45 cm	1307	55,-	60 cm	1313	71,-			
pro Seite	bis 3R	35 cm	1302	63,-	45 cm	1308	84,-	60 cm	1314	108,-			
pro Seite	bis 4R	35 cm	1303	88,-	45 cm	1309	108,-						
pro Seite	bis 5R	35 cm	1304	106,-	45 cm	1310	133,-						
pro Seite	bis 6R	35 cm	1305	127,-	45 cm	1311	157,-						
Abdeckblätter (nur 1 Fläche)	Tiefe	Breite	Art.-Nr.	Preis	Breite	Art.-Nr.	Preis	Breite	Art.-Nr.	Preis			
pro Abdeckblatt	35 cm	bis 120 cm	1320	69,-	bis 240 cm	1323	139,-	bis 320 cm	1326	184,-			
pro Abdeckblatt	45 cm	bis 120 cm	1321	92,-	bis 240 cm	1324	178,-	bis 320 cm	1327	237,-			
pro Abdeckblatt	60 cm	bis 120 cm	1322	118,-	bis 240 cm	1325	237,-	bis 320 cm	1328	310,-			
Wandpaneele (1 Fläche)	Höhe	Breite	Art.-Nr.	Preis	Breite	Art.-Nr.	Preis	Breite	Art.-Nr.	Preis	Breite	Art.-Nr.	Preis
pro Paneel	bis 1R	bis 80 cm	1330	53,-	bis 140 cm	1334	88,-	bis 180 cm	1340	108,-	bis 260 cm	1344	153,-
pro Paneel	bis 2R	bis 80 cm	1331	108,-	bis 140 cm	1335	161,-	bis 180 cm	1341	212,-	bis 260 cm	1345	302,-
pro Paneel	bis 2,5R	bis 80 cm	1332	131,-	bis 140 cm	1338	206,-	bis 180 cm	1342	263,-	bis 260 cm	1346	384,-
pro Paneel	bis 3R	bis 80 cm	1333	145,-	bis 140 cm	1339	247,-	bis 180 cm	1343	315,-	bis 260 cm	1347	464,-
pro Paneel	bis 4R	bis 80 cm	1336	192,-									
pro Paneel	bis 5R	bis 80 cm	1337	239,-									
pro Paneel	bis 6R	bis 80 cm	1348	253,-									
pro Paneel	bis 7R	bis 80 cm	1349	292,-									
Wandboarde (3 Kanten) 40 mm stark	Tiefe	Breite	Art.-Nr.	Preis	Breite	Art.-Nr.	Preis	Breite	Art.-Nr.	Preis	Breite	Art.-Nr.	Preis
	24,7 cm	bis 100 cm	1350	92,-	bis 120 cm	1351	108,-	bis 180 cm	1352	155,-	bis 240 cm	1353	206,-
L-Board mit gerundeter Metallablage	Tiefe	Breite	Art.-Nr.	Preis	Breite	Art.-Nr.	Preis	Breite	Art.-Nr.	Preis			
	20 cm	60 cm	1357	29,-	120 cm	1358	51,-	160 cm	1359	69,-			

Typen- und Preisliste

CONTUR[®] 3900

Rillenstruktur waagerecht

Ausführung: waagerecht in allen Standard-Lackausführungen, Eiche-Ausführungen und Nussbaum natur													
Fronten (1 Fläche)	Höhe	Breite	Art.-Nr.	Preis	Breite	Art.-Nr.	Preis	Breite	Art.-Nr.	Preis	Breite	Art.-Nr.	Preis
pro Schub, Klappe	bis 0,5R	30 - 50 cm	7400	41,-	60 - 70 cm	7401	59,-	80-100 cm	7402	84,-	120-140 cm	7403	118,-
pro Schub, Klappe, Tür	bis 1R	30 - 50 cm	7405	76,-	60 - 70 cm	7406	112,-	80-100 cm	7407	131,-	160-180 cm	7404	131,-
											120-140 cm	7408	141,-
											160-180 cm	7409	157,-
pro Tür	bis 1,5R	30 - 50 cm	7410	108,-	60 - 70 cm	7411	157,-	100 cm	7412	182,-	120 cm	7413	190,-
pro Tür	bis 2R	30 - 50 cm	7414	135,-	60 - 70 cm	7415	204,-	100 cm	7416	231,-	120 cm	7417	235,-
pro Tür	bis 3R	30 - 50 cm	7418	186,-	60 - 70 cm	7419	276,-						
Schiebetüren (1 Fläche)	Höhe							Breite	Art.-Nr.	Preis	Breite	Art.-Nr.	Preis
pro Tür	1R - 2R							80-100 cm	7416	231,-	120-140 cm	7417	235,-
Paneele (1 Fläche)	Höhe	Breite	Art.-Nr.	Preis	Breite	Art.-Nr.	Preis	Breite	Art.-Nr.	Preis			
pro Paneel	bis 1R	bis 120 cm	7370	141,-	bis 200 cm	7373	221,-	bis 260 cm	7376	288,-			
	bis 2R	bis 120 cm	7371	235,-	bis 200 cm	7374	392,-	bis 260 cm	7377	492,-			
	bis 3R	bis 120 cm	7372	321,-	bis 200 cm	7375	535,-	bis 260 cm	7378	688,-			

Rillenstruktur senkrecht

Ausführung: senkrecht in allen Standard-Lackausführungen, Eiche-Ausführungen und Nussbaum natur													
Fronten (1 Fläche)	Höhe	Breite	Art.-Nr.	Preis	Breite	Art.-Nr.	Preis	Breite	Art.-Nr.	Preis	Breite	Art.-Nr.	Preis
pro Schub, Klappe	bis 0,5R	30 - 50 cm	7420	41,-	60 - 70 cm	7421	59,-	80-100 cm	7422	84,-	120-140 cm	7448	118,-
											160-180 cm	7449	131,-
pro Schub, Klappe, Tür	bis 1R	30 - 50 cm	7423	76,-	60 - 70 cm	7424	112,-	80-100 cm	7425	131,-	120-140 cm	7450	141,-
											160-180 cm	7451	157,-
pro Tür	bis 1,5R	30 - 50 cm	7426	108,-	60 - 70 cm	7427	157,-	100 cm	7428	182,-	120 cm	7452	190,-
pro Tür	bis 2R	30 - 50 cm	7429	135,-	60 - 70 cm	7430	204,-	100 cm	7431	231,-	120 cm	7453	235,-
pro Tür	bis 3R	30 - 50 cm	7432	186,-	60 - 70 cm	7433	276,-						
pro Tür	bis 4R	30 - 50 cm	7434	233,-	60 - 70 cm	7435	310,-						
pro Tür	bis 5R	30 - 50 cm	7436	272,-	60 - 70 cm	7437	339,-						
pro Tür	bis 6R	30 - 50 cm	7438	302,-	60 - 70 cm	7439	355,-						
pro Tür	bis 7R	30 - 50 cm	7440	339,-	60 - 70 cm	7441	378,-						
Schiebetüren (1 Fläche)	Höhe							Breite	Art.-Nr.	Preis	Breite	Art.-Nr.	Preis
pro Tür	1R - 2R							80-100 cm	7431	231,-	120-140 cm	7455	235,-
Paneele (1 Fläche)	Höhe	Breite	Art.-Nr.	Preis	Breite	Art.-Nr.	Preis	Breite	Art.-Nr.	Preis			
pro Paneel	bis 1R	bis 120 cm	7380	141,-	bis 200 cm	7385	221,-	bis 260 cm	7388	288,-			
	bis 2R	bis 120 cm	7381	235,-	bis 200 cm	7386	392,-	bis 260 cm	7389	492,-			
	bis 3R	bis 120 cm	7382	321,-	bis 200 cm	7387	535,-	bis 260 cm	7390	688,-			
	bis 5R	bis 80 cm	7383	345,-									
	bis 6R	bis 80 cm	7384	419,-									

Nur mit Push-Beschlag möglich!

Rillen nicht möglich bei:

Hochglanzlackierung, Ethno Eiche, Eiche milk astig, Eiche canyon astig, Kernbuche, Kirschbaum brazil

Mehrpreis für Sonderanfertigungen

Höhen-, Breiten- und Tiefenkürzungen			
bei Elementen mit Türen	Art.-Nr.	27727	208,-
bei Elementen mit Klappen (nur Breiten- und Tiefenkürzung möglich)	Art.-Nr.	27727	208,-
bei Elementen mit Schubkästen (nur Breitenkürzung möglich)	Art.-Nr.	27728	376,-

Alle Preise sind Unverbindliche Preisempfehlungen, inklusive Lieferung, in Euro einschließlich der jeweils gültigen Mehrwertsteuer. Montage zubuchbar. Abweichungen in Struktur, Farbe, Form, Abmessungen, Gewicht sowie technische Änderungen gegenüber den Abbildungen und textlichen Angaben sind möglich und bleiben vorbehalten, soweit diese in der Natur der verwendeten Materialien liegen und handelsüblich sind.

CONTUR[®] 3900**Hochglanzlackierung**

(Sonderfarben in Hochglanz auf Anfrage)

Aufpreise für Hochglanzoberflächen (Fronten, Wandpaneele, Korpusaußenseiten und Abdeckblätter) auf die jeweilige Preisgruppe													
Fronten/Blende (1 Fläche)	Höhe	Breite	Art.-Nr.	Preis	Breite	Art.-Nr.	Preis	Breite	Art.-Nr.	Preis	Breite	Art.-Nr.	Preis
pro Schub oder Tür	bis 1R	bis 50 cm	7750	96,-	bis 70 cm	7751	129,-	bis 100 cm	7752	151,-	120-140 cm	7753	219,-
											160-180 cm	7742	251,-
pro Tür	bis 2R	bis 50 cm	7754	176,-	bis 70 cm	7755	202,-	bis 100 cm	7738	235,-	120-140 cm	7739	304,-
pro Tür	bis 3R	bis 50 cm	7756	198,-	bis 70 cm	7757	284,-	bis 100 cm	7884	286,-	160-180 cm	7740	341,-
pro Tür	bis 4R	bis 50 cm	7744	253,-	bis 70 cm	7745	362,-	bis 100 cm	7885	374,-			
pro Tür	bis 5R	bis 50 cm	7758	304,-	bis 70 cm	7760	447,-	bis 100 cm	7886	464,-			
pro Tür	bis 6R	bis 50 cm	7746	359,-	bis 70 cm	7762	533,-	bis 100 cm	7887	554,-			
pro Tür	bis 7R	bis 50 cm	7880	392,-	bis 70 cm	7882	592,-	bis 100 cm	7888	641,-			
pro Tür	bis 8R	bis 50 cm	7881	447,-	bis 70 cm	7883	670,-	bis 100 cm	7889	731,-			
Korpusaußenseiten oder zus. Außenseite (nur 1 Fläche)	Höhe	Tiefe	Art.-Nr.	Preis	Tiefe	Art.-Nr.	Preis	Tiefe	Art.-Nr.	Preis	Korpuse werden mit der "offenen Gehrungsfuge" gefertigt.		
pro Seite	bis - 1R	35 cm	7541	110,-	45 cm	7551	127,-	60 cm	7561	151,-			
pro Seite	bis - 2R	35 cm	7542	153,-	45 cm	7552	188,-	60 cm	7562	249,-			
pro Seite	bis - 3R	35 cm	7543	202,-	45 cm	7553	257,-	60 cm	7563	337,-			
pro Seite	bis - 4R	35 cm	7544	249,-	45 cm	7554	321,-						
pro Seite	bis - 5R	35 cm	7545	292,-	45 cm	7555	388,-						
pro Seite	bis - 6R	35 cm	7546	345,-	45 cm	7556	455,-						
Korpusoberböden (nur 1 Fläche)	Breite	Tiefe	Art.-Nr.	Preis	Tiefe	Art.-Nr.	Preis	Tiefe	Art.-Nr.	Preis	Korpuse werden mit der "offenen Gehrungsfuge" gefertigt.		
pro Seite	bis 40 cm	35 cm	7571	110,-	45 cm	7581	127,-	60 cm	7591	151,-			
pro Seite	bis 70 cm	35 cm	7572	153,-	45 cm	7582	188,-	60 cm	7592	249,-			
pro Seite	bis 100 cm	35 cm	7573	202,-	45 cm	7583	257,-	60 cm	7593	337,-			
pro Seite	bis 140 cm	35 cm	7574	259,-	45 cm	7584	341,-	60 cm	7594	466,-			
pro Seite	bis 180 cm	35 cm	7575	321,-	45 cm	7585	402,-	60 cm	7595	564,-			
Abdeckblätter (nur 1 Fläche)	Tiefe	Breite	Art.-Nr.	Preis	Breite	Art.-Nr.	Preis	Breite	Art.-Nr.	Preis			
pro Abdeckblatt	35 cm	bis 120 cm	7820	170,-	bis 240 cm	7821	304,-	bis 320 cm	7822	425,-			
pro Abdeckblatt	45 cm	bis 120 cm	7823	206,-	bis 240 cm	7824	411,-	bis 320 cm	7825	533,-			
pro Abdeckblatt	60 cm	bis 120 cm	7826	284,-	bis 240 cm	7827	533,-	bis 320 cm	7828	729,-			
Wandpaneele (1 Fläche)	Höhe	Breite	Art.-Nr.	Preis	Breite	Art.-Nr.	Preis	Breite	Art.-Nr.	Preis	Breite	Art.-Nr.	Preis
pro Paneel	bis 1R	bis 80 cm	7775	153,-	bis 140 cm	7776	206,-	bis 180 cm	7777	261,-	bis 260 cm	7778	321,-
pro Paneel	bis 2R	bis 80 cm	7779	304,-	bis 140 cm	7780	378,-	bis 180 cm	7781	484,-	bis 260 cm	7782	650,-
pro Paneel	bis 2,5R	bis 80 cm	7783	382,-	bis 140 cm	7784	472,-	bis 180 cm	7785	600,-	bis 260 cm	7786	829,-
pro Paneel	bis 3R	bis 80 cm	7787	455,-	bis 140 cm	7788	568,-	bis 180 cm	7789	731,-	bis 260 cm	7790	1.017,-
pro Paneel	bis 4R	bis 80 cm	7856	505,-									
pro Paneel	bis 5R	bis 80 cm	7857	592,-									
pro Paneel	bis 6R	bis 80 cm	7858	674,-									
pro Paneel	bis 7R	bis 80 cm	7859	709,-									
pro Paneel	 bis 290 cm	bis 40 cm	7839	404,-	bis 60 cm	7849	611,-						
Wandboarde (nur 2 Flächen, 3 Kanten) 40 mm stark	Tiefe	Breite	Art.-Nr.	Preis	Breite	Art.-Nr.	Preis	Breite	Art.-Nr.	Preis	Breite	Art.-Nr.	Preis
	24,7 cm	bis 100 cm	7829	141,-	bis 120 cm	7834	153,-	bis 180 cm	7835	210,-	bis 240 cm	7838	272,-
Hochglanzpflegeset		Art.-Nr.	7700	61,-									

Sonderfarben (gilt nicht für Hochglanzsonderfarben):

				Beispiel:
Wenn Sie andere Wünsche haben, suchen Sie sich Ihre Wunschfarbe nach der RAL-, Sikkens- oder NCS-Karte aus.				4.105,-
Mehrpreis pro Farbe:				384,-
zzgl. 10% auf den Warenwert der Teile mit Sonderfarbe auf PG 20:				411,-
				4.900,-

Alle Preise sind Unverbindliche Preisempfehlungen, inklusive Lieferung, in Euro einschließlich der jeweils gültigen Mehrwertsteuer. Montage zubuchbar. Abweichungen in Struktur, Farbe, Form, Abmessungen, Gewicht sowie technische Änderungen gegenüber den Abbildungen und textlichen Angaben sind möglich und bleiben vorbehalten, soweit diese in der Natur der verwendeten Materialien liegen und handelsüblich sind.



CONTUR® 3900

Firma / Einrichtungshaus:	Korpus:	Tour:
	Front:	Woche:
	Griff:	AB-Nr.
	Sonstiges:	Korn.

<div style="display: flex; align-items: center;"> <div style="writing-mode: vertical-rl; transform: rotate(180deg);">Korpshöhe</div> </div>	Auflistung der Artikel Stück.	Bestell-Nr.	

<div style="display: flex; align-items: center;"> <div style="writing-mode: vertical-rl; transform: rotate(180deg);">Tiefen</div> </div>	Auflistung der Artikel Stück.	Bestell-Nr.	

CONTUR[®] 3900 - B

CONTUR 3900 - B - das Design

CONTUR 3900 - B ist ein vielseitiges Regalsystem, das sich ideal für die Planung von Bücherwänden, Büroeinrichtungen und als Raumteiler eignet. Ebenso punktet es, wenn es um individuelle Lösungen für begehbare oder mit Türen versehene Kleiderschränke und verdeckte Nischen geht. Dank der stark gerasterten Maße wird jeder Zentimeter Platz ausgenutzt und optimaler Stauraum geschaffen. Die Fronten sind aufschlagend, d. h. die Regallinien werden verdeckt. Dadurch entsteht eine moderne, grafische Optik. Die Regale überzeugen durch ihre schlichte Formsprache und das elegante Design. Das Grundelement aus Wangen und Böden kann beliebig mit Klappen, Türen und Schüben versehen werden. Durch das Spiel mit offenen und geschlossenen Fächern entstehen individuelle Möbel mit persönlicher Note. Einen besonders schönen Effekt bieten beleuchtbare Innenfächer, die optional mit Aluminium gerahmten Glasfronten versehen werden. Alle Fronten sind mit Griffen erhältlich oder lassen sich grifflos per Push-Technik öffnen. Es stehen unterschiedlichste Lackfarben und Holzarten sowie Melaminoberflächen zur Auswahl.

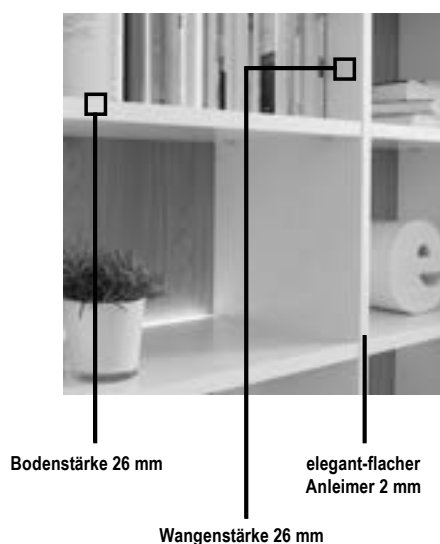

CONTUR 3900 - B - das System

CONTUR 3900 - B - Einrichten im Baukastenprinzip. Aufbauen, anbauen, kombinieren und jederzeit nach Bedarf erweitern - mit CONTUR 3900 - B geht's. Mit den Grundelementen Wangen und Böden entsteht bereits ein vollwertiges Regal, in dem nur noch Türen und Schubkästen als drittes Grundelement nach Bedarf verteilt werden. Nach diesem Prinzip verwirklichen Sie mit Hilfe des Planungsbogens Ihre Wohnideen.

Mit einem vielseitigen Türenangebot, mit Schubkästen, Einsätzen und einem breiten Zubehörprogramm wächst dann Schritt für Schritt Ihre ganz persönliche CONTUR 3900 - B - Einrichtung nach Maß. Garantiert und exklusiv nur für Sie.

Alle Elemente sind vormontiert und somit besonders montagefreundlich. Wangen und Böden werden einfach mit Hilfe einer Wasserwaage als einzigem Werkzeug zusammengesteckt. Ähnliches gilt auch für Türen, Rückwände und Schubkästen.

Zu Ihrer und unserer Sicherheit wird jede Kommission vor der Auslieferung im Werk aufgebaut und auf Vollständigkeit, Funktion und Verarbeitung aller Details überprüft.

CONTUR[®] 3900 - B

Wangenhöhen

8 Raster =	290,7 cm
7 Raster =	254,7 cm
6 Raster =	218,7 cm
5 Raster =	182,7 cm
4 Raster =	146,7 cm
3 Raster =	110,7 cm
2 Raster =	74,7 cm
1 Raster =	38,7 cm
33,5 cm lichte Fachhöhe	
+ 0,3 - 2,5 cm Höhenversteller	

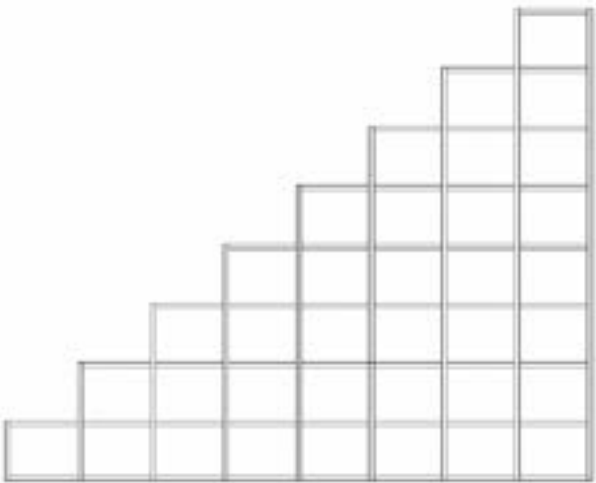

Bodenbreiten

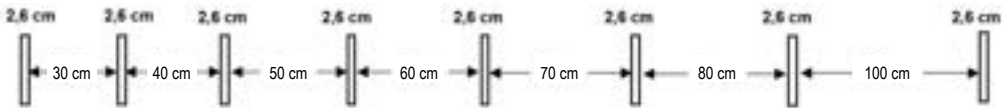

Tiefen

	25-er	35-er	45-er	60-er
Wangen	24,9	34,9	44,9	59,9
Böden	24,7	34,7	44,7	59,7
Böden vor Rückwand + Böden hinter Tür	22,6	32,6	42,6	57,6

Konstruktionsprinzip

- Wangen und Böden
- vorschlagende Fronten
- Höhen- und Tiefenversprünge

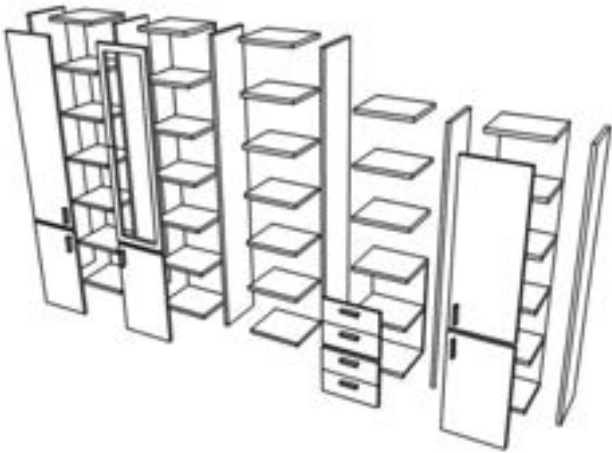

CONTUR[®] 3900 - B

Ausführungen

Preisgruppe 5

Melamin

(Wangen, Böden und Rückwände)

508 terra
511 onyxgrau
519 blütenweiß
536 cosmos-schwarz
569 kaschmir

Preisgruppe 10

Furnier

103 Wildeiche
121 Eiche anthrazit
124 Wildeiche coffee
125 Kernbuche
127 Eiche milk
129 Eiche sahara
153 Eiche grau
158 Eiche canyon

Glattlack

419 blütenweiß
(ähnlich RAL 9010)

Preisgruppe 20

Furnier

102 Ethno Eiche (astig)
115 Nussbaum natur
132 Kirschbaum hell
133 Kirschbaum brazil
155 Eiche milk (astig)
159 Eiche canyon (astig)

Preisgruppe 20

Glattlack

405 muschelgrau
407 steingrau
408 terra
409 magnolia
411 onyxgrau
412 Stahl hell
413 Gold
417 salbei
420 verkehrsweiß (RAL 9016)
433 blaugrün
436 cosmos-schwarz
437 quarz
461 mandel
462 puder
465 sienna
469 kaschmir
475 sky
477 indisch rot
NEU 479 Bronze hell
480 ziegelrot
483 waldgrün
489 samtbeere
490 curry
494 canagrau
498 taubenblau

Preisgruppen bei Frontaufdopplung:

PG 41 = Glas lackiert
in allen Standard-Lackfarben

PG 42 = Glas lackiert gefrostet
in allen Standard-Lackfarben

PG 43 = Keramik
011 - Schiefer
012 - Beton
013 - Kalkstein
016 - Emperador marrone
017 - Zement grau

Keramik - Ausführungen Abdeckblätter:

011 Schiefer (matt)
012 Beton (matt)
013 Kalkstein (matt)
016 Emperador marrone (matt)
017 Zement grau (matt)
014 Marmor weiß (glänzend)
018 Marmor schwarz laurent (glänzend)

Ausführungen Alurahmentüren:

alle Standard-Lackfarben und
404 alu - Klarglas optiwhite

alle Standard-Lackfarben und
404 alu - Parsolglas grau

Ausführung Schubkastenzarge:

Standard Birke-Multiplex

Für ein Komplettmöbel in Ausführungen aus unterschiedlichen Preisgruppen wird, wenn nicht anders angegeben, die höhere Preisgruppe berechnet.

Aufpreise für Sonderfarben, Hochglanzfronten, Rillenstruktur und Gold/Stahl gebürstet finden Sie ab S. 30

Zargenlackierung

Art.-Nr. 27756 51,-

Schubkastenzarge und -boden in Korpusfarbe lackiert. Mehrpreis pro Schubkasten.
Bei Schubkästen mit Mittelseite befinden sich 2 Schubkastenzargen im Korpus.

Furnierung der Zarge

Art.-Nr. 27758 51,-

Schubkastenzarge und -boden in Holzausführung furniert. Mehrpreis pro Schubkasten.
Bei Schubkästen mit Mittelseite befinden sich 2 Schubkastenzargen im Korpus.

CONTUR[®] 3900 - B

Griffvarianten

Unsichtbarer Pushbeschlag



Nr. 97

Griff "BOB" mini



Nr. 48
Lack oder Holz
Ø 33 mm, Tiefe 28 mm

Griffnut Metall maxi



Nr. 44 bei Türen
Aluminium oder Lack
Höhe 6 - 6,5R 6,5 - 8R
Art.-Nr. 27791 27793
80,- 92,-

Griff "SENTA" mini



Nr. 61
Aluminium oder Lack
B 40 mm

Griff "SENTA" midi



Nr. 37
Aluminium oder Lack
B 250 mm

Griff "Halbmond"



Nr. 26
Schwarz matt oder Lack
B 140 mm, H 70 mm
Art.-Nr. 27795 33,-

Griff "Cosma"

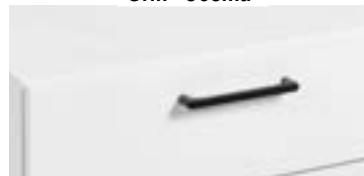

Nr. 35
Aluminium, schwarz matt oder Lack
B 172 mm

CONTUR[®] 3900 - B

Vorschläge

Vorschlag C130

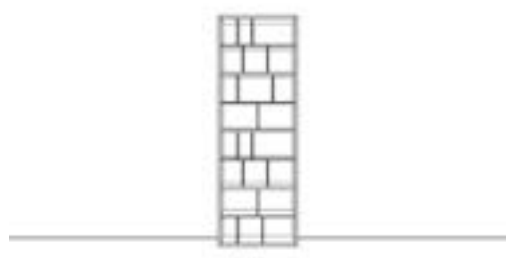

Anzahl	Art.-Nr.	Bezeichnung	PG 10	PG 20
2	12054	Wange, 6R 35T	à 253,-	à 278,-
5	13043	Boden, 70B 35T	à 98,-	à 108,-
1	18078	Inneneinteilung, 10 mm, 1,5R 70B 35T	263,-	290,-
1	18074	Inneneinteilung, 10 mm, 1,5R 70B 35T	310,-	341,-
1	18072	Inneneinteilung, 10 mm, 1,5R 70B 35T	263,-	290,-
1	16976	zus. Rückwand, 7 mm, 6R 70B	227,-	249,-
			<u>2.059,-</u>	<u>2.266,-</u>

Breite: 75,2 cm
Höhe: 218,7 cm
Tiefe: 35 cm

Vorschlag C07

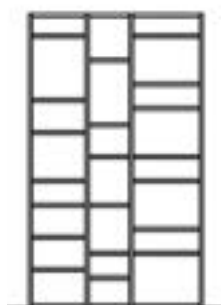

Anzahl	Art.-Nr.	Bezeichnung	PG 10	PG 20
4	12054	Wange, 6R 35T	à 253,-	à 278,-
9	53030	Boden, 40B 35T	à 82,-	à 90,-
8	53022	Boden, 30B 35T	à 71,-	à 80,-
9	53038	Boden, 50B 35T	à 90,-	à 98,-
			<u>3.128,-</u>	<u>3.444,-</u>

Breite: 130,4 cm
Höhe: 219 cm
Tiefe: 35 cm

Vorschlag C08

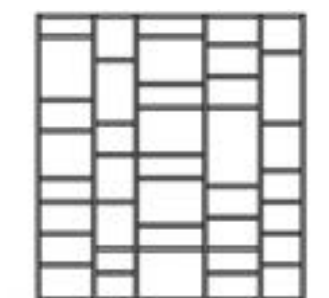

Anzahl	Art.-Nr.	Bezeichnung	PG 10	PG 20
6	12054	Wange, 6R 35T	à 253,-	à 278,-
9	53030	Boden, 40B 35T	à 82,-	à 90,-
8	53022	Boden, 30B 35T	à 71,-	à 80,-
9	53038	Boden, 50B 35T	à 90,-	à 98,-
9	53030	Boden, 40B 35T	à 82,-	à 90,-
8	53022	Boden, 30B 35T	à 71,-	à 80,-
			<u>4.940,-</u>	<u>5.450,-</u>

Breite: 205,6 cm
Höhe: 219 cm
Tiefe: 35 cm

Typen- und Preisliste

CONTUR[®] 3900 - B

Vorschläge

Vorschlag C63

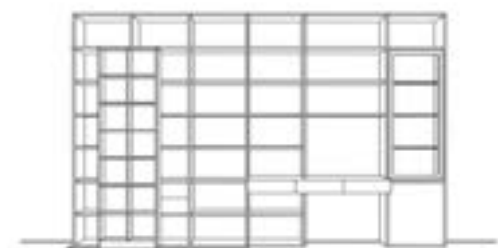

Breite: 300 cm
Höhe: 255 cm
Tiefe: 35/45 cm

Anzahl	Art.-Nr.	Bezeichnung	PG 10	PG 20
6	12062	Wange, 7R 35T	à 286,-	à 315,-
1	12022	Wange, 2R 35T	127,-	139,-
1	17702	Höhenkürzung pro Wange	37,-	37,-
1	12046	Wange, 5R 35T	233,-	255,-
1	17717	Hängebeschlag Wange Traser	110,-	110,-
1	14766	Schieberegale, 6R 62B 20T	1.052,-	1.158,-
30	13046	Boden, 60B 35T	à 92,-	à 102,-
1	66026	Schubkasten-Satz, 60B 35T	464,-	511,-
4	13064	Boden, 100B 35T	à 118,-	à 131,-
1	35376	Alurahmentür, 5 cm, 4R 60B	731,-	731,-
3	17186	Glaseinlegeboden, 60B 35T	à 82,-	à 82,-
1	14781	Sockelplatte, 26 mm, < 200 cm, 55T	956,-	1.052,-
1	34025	Tür, 2R 60B	261,-	288,-
1	17170	Korpus, 3 Schubkästen, 14H 150B 60T	1.340,-	1.475,-
3	53046	Boden, 60B 35T	à 106,-	à 116,-
			10.823,-	11.824,-
Zubehör:				
3	77213	LED-Rückwandbeleuchtung, 60B	à 94,-	à 94,-
1	77001	Beleuchtungssteuerungspaket für 1 Stellplatz	270,-	270,-

Vorschlag 654

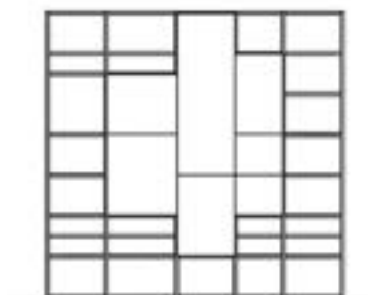

Breite: 265,6 cm
Höhe: 255 cm
Tiefe: 35 cm

Anzahl	Art.-Nr.	Bezeichnung	PG 10	PG 20
6	12062	Wange, 7R 35T	à 286,-	à 315,-
26	53038	Boden, 50B 35T	à 90,-	à 98,-
10	53046	Boden, 60B 35T	à 106,-	à 116,-
9	53030	Boden, 40B 35T	à 82,-	à 90,-
1	34025	Tür, 2R 60B	261,-	288,-
1	34044	Tür, 4R 50B	400,-	441,-
1	34025	Tür, 2R 60B	261,-	288,-
1	17722	Breitenkürzung pro Tür	100,-	100,-
2	34012	Tür, 1R 40B	à 114,-	à 127,-
1	34024	Tür, 2R 50B	241,-	266,-
1	34022	Tür, 2R 40B	188,-	206,-
			7.533,-	8.251,-

Vorschlag C25

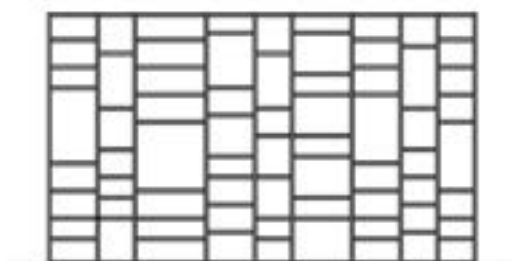

Breite: 376 cm
Höhe: 219 cm
Tiefe: 35 cm

Anzahl	Art.-Nr.	Bezeichnung	PG 10	PG 20
10	12054	Wange, 6R 35T	à 253,-	à 278,-
27	53030	Boden, 40B 35T	à 82,-	à 90,-
33	53022	Boden, 30B 35T	à 71,-	à 80,-
9	53046	Boden, 60B 35T	à 106,-	à 116,-
8	53038	Boden, 50B 35T	à 90,-	à 98,-
			8.761,-	9.678,-

CONTUR[®] 3900 - B

Vorschläge

Vorschlag C38

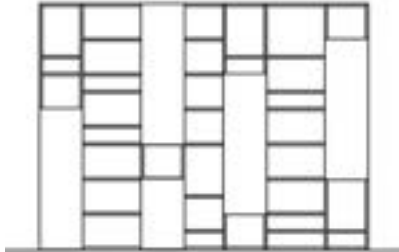

Breite: 340,8 cm
Höhe: 255 cm
Tiefe: 35 cm

Anzahl	Art.-Nr.	Bezeichnung	PG 10	PG 20
8	12062	Wange, 7R 35T	à 286,-	à 315,-
40	13030	Boden, 40B 35T	à 67,-	à 74,-
18	13046	Boden, 60B 35T	à 92,-	à 102,-
1	34022	Tür, 2R 40B	188,-	206,-
4	34042	Tür, 4R 40B	à 331,-	à 364,-
			<u>8.136,-</u>	<u>8.978,-</u>

Vorschlag C80

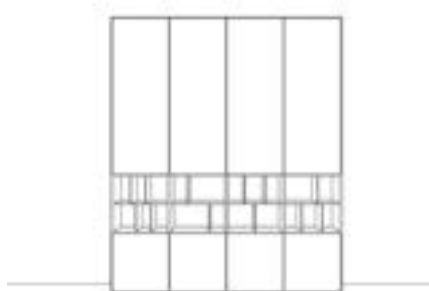

Breite: 213 cm
Höhe: 255 cm
Tiefe: 35 cm

Anzahl	Art.-Nr.	Bezeichnung	PG 10	PG 20
5	12062	Wange, 7R 35T	à 286,-	à 315,-
32	13038	Boden, 50B 35T	à 76,-	à 84,-
4	34024	Tür, 2R 50B	à 241,-	à 266,-
4	17722	Höhenkürzung Tür	à 100,-	à 100,-
4	34044	Tür, 4R 50B	à 400,-	à 441,-
1	18024	Seiteneinsatz, 1,5R 50B 35T	298,-	329,-
1	18028	Seiteneinsatz, 1,5R 50B 35T	202,-	223,-
1	18020	Seiteneinsatz, 1,5R 50B 35T	251,-	276,-
1	18022	Seiteneinsatz, 1,5R 50B 35T	251,-	276,-
			<u>7.828,-</u>	<u>8.595,-</u>

Vorschlag C39

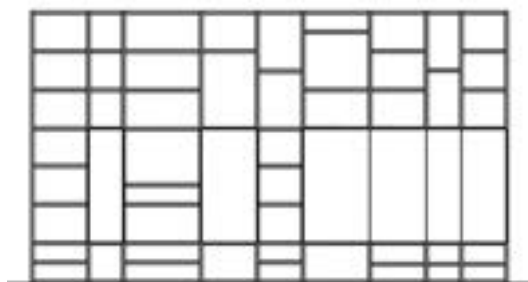

Breite: 446 cm
Höhe: 255 cm
Tiefe: 35 cm

Anzahl	Art.-Nr.	Bezeichnung	PG 10	PG 20
10	12062	Wange, 7R 35T	à 286,-	à 315,-
25	13038	Boden, 50B 35T	à 76,-	à 84,-
16	13022	Boden, 30B 35T	à 59,-	à 65,-
9	13043	Boden, 70B 35T	à 98,-	à 108,-
17	13030	Boden, 40B 35T	à 67,-	à 74,-
8	13046	Boden, 60B 35T	à 92,-	à 102,-
2	34030	Tür, 3R 30B	à 214,-	à 237,-
1	34032	Tür, 3R 40B	231,-	253,-
2	34034	Tür, 3R 50B	à 302,-	à 333,-
1	34035	Tür, 3R 60B	327,-	359,-
			<u>10.051,-</u>	<u>11.088,-</u>

CONTUR[®] 3900 - B

sichtbarer Beschlag

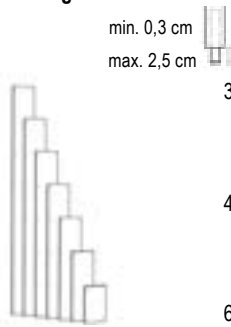
Wangen inkl. Höhenversteller 26 mm stark für sichtbaren Beschlag		Höhe	1 Raster (38,7 cm)	2 Raster (74,7 cm)	3 Raster (110,7 cm)	4 Raster (146,7 cm)	5 Raster (182,7 cm)	6 Raster (218,7 cm)	7 Raster (254,7 cm)	8 Raster (290,7 cm)
	Tiefe	Art.-Nr.	12010	12020	12028	12036	12044	12052	12060	12066
	25 cm	PG 5	71,-	90,-	106,-	131,-	149,-	165,-	186,-	
		PG 10	96,-	114,-	135,-	170,-	194,-	227,-	247,-	288,-
		PG 20	106,-	127,-	149,-	186,-	214,-	249,-	272,-	317,-
	35 cm	Art.-Nr.	12012	12022	12030	12038	12046	12054	12062	12067
		PG 5	82,-	98,-	114,-	145,-	176,-	190,-	219,-	
		PG 10	104,-	127,-	149,-	188,-	233,-	253,-	286,-	337,-
		PG 20	114,-	139,-	163,-	206,-	255,-	278,-	315,-	372,-
	45 cm	Art.-Nr.	12014	12024	12032	12040	12048	12056	12064	12069
		PG 5	84,-	108,-	127,-	161,-	188,-	221,-	245,-	
		PG 10	108,-	139,-	161,-	214,-	251,-	288,-	321,-	380,-
		PG 20	118,-	153,-	178,-	237,-	276,-	317,-	353,-	419,-
	60 cm	Art.-Nr.	12019	12029	12037	12045	12053	12079	12081	12082
		PG 5	98,-	133,-	155,-	202,-	243,-	272,-	298,-	
		PG 10	127,-	176,-	206,-	263,-	315,-	357,-	400,-	468,-
		PG 20	139,-	194,-	227,-	290,-	345,-	394,-	441,-	515,-

- Bohrvarianten (Wichtig! Bei Bestellung immer angeben.) oder nach Angabe

Variante A: Bodenpositionsbohrung

Variante B: Lochreihe hinter Türen und Bohrungen im Standardraster bei offenen Fächern

Variante C: durchgehende Lochreihe an allen Wangeninnenseiten. Bohrabstand 30 mm

- Höhen- / Tiefenkürzung pro Wange **Art.-Nr. 17702** 37,-

- Sockelausklindung für Wange **Art.-Nr. 17703** 61,-

- Kopfkante oben auf der Wange **Art.-Nr. 17316** 43,-

- Nut in Wangenrückseite für Kabelführung **Art.-Nr. 17805** 59,-

- Hängebeschlag für Wange z.B. über dem TV-Paneel bzw. der Schiebetür **Art.-Nr. 17717** 110,-

- Bei deckenhohen Wangen bitte die Raumhöhe angeben.
Wangenhöhe = Raumhöhe minus 3 cm. Wir empfehlen aus Montagegründen bei raumhohen Wangen den obersten Boden mit verdecktem Beschlag zu planen.

- Bei 7R und 8R hohen Wangen entfällt die Berechnung der Höhenkürzung.

- Wangen über 291,5 cm auf Anfrage.

- Alle Wangen einschließlich bis 6 Raster Höhe serienmäßig oben mit Kopfkante

- Wandaufhängung bis 6R 45T als Aufsatzwange auf Korpus

- max. Tiefe für Sockelausklindung bis 35 mm

Deckenspanner aus Massivholz		min. 2,5 cm	25-er Tiefe	35-er Tiefe	45-er Tiefe	60-er Tiefe	
		max. 6,0 cm	Art.-Nr.	17332	17334	17336	17339
			53,-	55,-	59,-	59,-	

Böden 26 mm stark für sichtbaren Beschlag		Für	Breite	30 cm	40 cm	50 cm	60 cm	70 cm	80 cm	100 cm
	Wagentiefe	Art.-Nr.	13020	13028	13036	13044	13041	13052	13062	
	25 cm	PG 5	45,-	47,-	51,-	59,-	63,-	71,-	82,-	
		PG 10	55,-	61,-	67,-	80,-	84,-	94,-	106,-	
		PG 20	61,-	67,-	74,-	88,-	92,-	104,-	116,-	
	35 cm	Art.-Nr.	13022	13030	13038	13046	13043	13054	13064	
		PG 5	47,-	51,-	55,-	69,-	76,-	82,-	94,-	
		PG 10	59,-	67,-	76,-	92,-	98,-	106,-	118,-	
		PG 20	65,-	74,-	84,-	102,-	108,-	116,-	131,-	
	45 cm	Art.-Nr.	13024	13032	13040	13048	13045	13056	13066	
		PG 5	49,-	55,-	63,-	71,-	82,-	90,-	96,-	
		PG 10	63,-	76,-	88,-	96,-	106,-	112,-	121,-	
		PG 20	69,-	84,-	96,-	106,-	116,-	125,-	133,-	
	60 cm	Art.-Nr.	13026	13077	13085	13087	13047	13095	13097	
		PG 5	59,-	63,-	71,-	82,-	90,-	104,-	114,-	
		PG 10	80,-	88,-	94,-	106,-	112,-	133,-	149,-	
		PG 20	88,-	96,-	104,-	116,-	125,-	147,-	163,-	

- Breitenkürzung ohne Mehrpreis

- Tiefenkürzung **Art.-Nr. 17706** 37,-

- seitliche Kopfkante **Art.-Nr. 17316** 43,-

- Bitte planen Sie aus Stabilitätsgründen nach 4 Rastern einen 26 mm starken Boden.

- Die Aufbauhöhe bei Böden beträgt 5 cm. Um diesen Zwischenraum zur Decke sauber zu verschließen, wird eine Blende empfohlen. Diese muss zusätzlich bestellt werden.

Achtung: bei erhöhter Belastung der Böden (z.B. Bücher) kann es ab B 70 cm zum Durchbiegen des Bodens kommen!

Achtung: ist ein 100 cm breiter Boden über einer Front geplant, muss dieser zusätzlich verstärkt werden (sichtbare Verstärkungsleiste, Stützwange, Winkel)

CONTUR[®] 3900 - B

verdeckter Beschlag

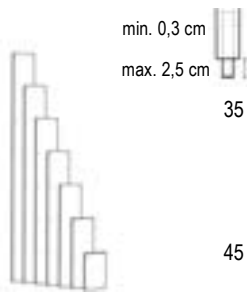
Wangen		Höhe	1 Raster	2 Raster	3 Raster	4 Raster	5 Raster	6 Raster	7 Raster	8 Raster
inkl. Höhenversteller			(38,7 cm)	(74,7 cm)	(110,7 cm)	(146,7 cm)	(182,7 cm)	(218,7 cm)	(254,7 cm)	(290,7 cm)
 <p>26 mm stark für verdeckten Beschlag</p> <p>Tiefe</p> <p>min. 0,3 cm</p> <p>max. 2,5 cm</p>	25 cm	Art.-Nr.	12010	12020	12028	12036	12044	12052	12060	12066
		PG 5	71,-	90,-	106,-	131,-	149,-	165,-	186,-	
		PG 10	96,-	114,-	135,-	170,-	194,-	227,-	247,-	288,-
	35 cm	PG 20	106,-	127,-	149,-	186,-	214,-	249,-	272,-	317,-
		Art.-Nr.	12012	12022	12030	12038	12046	12054	12062	12067
		PG 5	82,-	98,-	114,-	145,-	176,-	190,-	219,-	
		PG 10	104,-	127,-	149,-	188,-	233,-	253,-	286,-	337,-
		PG 20	114,-	139,-	163,-	206,-	255,-	278,-	315,-	372,-
	45 cm	Art.-Nr.	12014	12024	12032	12040	12048	12056	12064	12069
		PG 5	84,-	108,-	127,-	161,-	188,-	221,-	245,-	
		PG 10	108,-	139,-	161,-	214,-	251,-	288,-	321,-	380,-
		PG 20	118,-	153,-	178,-	237,-	276,-	317,-	353,-	419,-

- Bohrvariante oder nach Angabe

Variante A: Bodenpositionsbohrung

- Höhen- / Tiefenkürzung pro Wange
- Sockelausklindung für Wange
- Kopfkante oben auf der Wange
- Nut in Wangenrückseite für Kabelführung
- Hängebeschlag für Wange z.B. über dem TV-Panel bzw. der Schiebetür
- kostenlose Sonderbohrungen möglich

Art.-Nr.	17702	37,-
Art.-Nr.	17703	61,-
Art.-Nr.	17316	43,-
Art.-Nr.	17805	59,-
Art.-Nr.	17717	110,-

- Bei deckenhohen Wangen bitte die Raumhöhe angeben.

Wangenhöhe = Raumhöhe minus 1 cm.

- Bei 7R und 8R hohen Wangen entfällt die Berechnung der Höhenkürzung.
- Alle Wangen einschließlich bis 6 Raster Höhe serienmäßig oben mit Kopfkante
- Wangen über 291,5 cm auf Anfrage.
- Wandaufhängung bis 6R 45T als Aufsatzwange auf Korpus
- max. Tiefe für Sockelausklindung bis 35 mm

Deckenspanner aus Massivholz



min. 2,5 cm
max. 6,0 cm

Art.-Nr.	25-er Tiefe	35-er Tiefe	45-er Tiefe
17332	53,-	17334	55,-
		17336	59,-

Böden

26 mm stark

für verdeckten Beschlag



Für Wangentiefe	Breite	30 cm	40 cm	50 cm	60 cm	70 cm	80 cm	100 cm
25 cm	Art.-Nr.	53020	53028	53036	53044	53041	53052	53062
	PG 5	51,-	55,-	61,-	69,-	71,-	84,-	92,-
	PG 10	69,-	76,-	82,-	92,-	96,-	108,-	116,-
35 cm	PG 20	76,-	84,-	90,-	102,-	106,-	118,-	129,-
	Art.-Nr.	53022	53030	53038	53046	53043	53054	53064
	PG 5	55,-	61,-	67,-	82,-	90,-	92,-	104,-
45 cm	PG 10	71,-	82,-	90,-	106,-	112,-	116,-	131,-
	PG 20	80,-	90,-	98,-	116,-	125,-	129,-	143,-
	Art.-Nr.	53024	53032	53040	53048	53045	53056	53066
	PG 5	59,-	67,-	76,-	88,-	92,-	98,-	106,-
	PG 10	80,-	90,-	98,-	110,-	116,-	125,-	133,-
	PG 20	88,-	98,-	108,-	121,-	129,-	137,-	147,-

- Breitenkürzung ohne Mehrpreis

- Tiefenkürzung

Art.-Nr. 17706 37,-

- keine Raumteilerausführung planbar

- Bitte planen Sie aus Stabilitätsgründen nach 4 Rastern einen 26 mm starken Boden.

Wangen mit verdecktem Beschlag sind nur mit diesen Böden lieferbar.

Achtung: bei erhöhter Belastung der Böden (z.B. Bücher) kann es ab B 70 cm zum Durchbiegen des Bodens kommen!

CONTUR® 3900 - B

Raumteilerausführung

Wangen		Höhe	1 Raster	2 Raster	3 Raster	4 Raster	5 Raster	6 Raster	7 Raster	8 Raster
inkl. Höhenversteller			(38,7 cm)	(74,7 cm)	(110,7 cm)	(146,7 cm)	(182,7 cm)	(218,7 cm)	(254,7 cm)	(290,7 cm)
 min. 0,3 cm max. 2,5 cm	Tiefe	Art.-Nr.	12221	12222	12223	12224	12225	12226	12227	12228
	25 cm	PG 5	82,-	104,-	125,-	155,-	180,-	204,-	231,-	
		PG 10	106,-	131,-	159,-	204,-	237,-	272,-	296,-	349,-
		PG 20	116,-	143,-	176,-	225,-	261,-	298,-	327,-	384,-
	35 cm	Art.-Nr.	12231	12232	12233	12234	12235	12236	12237	12238
		PG 5	90,-	110,-	133,-	165,-	204,-	227,-	259,-	
		PG 10	112,-	145,-	176,-	227,-	272,-	292,-	341,-	398,-
		PG 20	125,-	159,-	194,-	249,-	298,-	321,-	376,-	439,-
	45 cm	Art.-Nr.	12241	12242	12243	12244	12245	12246	12247	12248
		PG 5	92,-	118,-	145,-	186,-	221,-	257,-	284,-	
		PG 10	116,-	155,-	188,-	249,-	290,-	339,-	378,-	437,-
		PG 20	129,-	172,-	206,-	274,-	319,-	374,-	417,-	480,-
	60 cm	Art.-Nr.	12251	12252	12253	12254	12255	12256	12257	12258
		PG 5	98,-	127,-	153,-	204,-	235,-	270,-	296,-	
		PG 10	127,-	165,-	204,-	266,-	308,-	357,-	400,-	468,-
		PG 20	139,-	182,-	225,-	292,-	339,-	394,-	441,-	515,-
<div><div>- Bohrvarianten (Wichtig! Bei Bestellung immer angeben.) oder nach Angabe</div><div><div>Variante A: Bodenpositionsbohrung</div><div>Variante B: Lochreihe hinter Türen und Bohrungen im Standardraster bei offenen Fächern</div><div>Variante C: durchgehende Lochreihe an allen Wangeninnenseiten. Bohrabstand 30 mm</div></div><div><div>- Bei deckenhohen Wangen bitte die Raumhöhe angeben. Wangenhöhe = Raumhöhe minus 3 cm.</div><div>- Bei 7R und 8R hohen Wangen entfällt die Berechnung der Höhenkürzung.</div><div>- Alle Wangen einschließlich bis 6 Raster Höhe serienmäßig oben mit Kopfkante</div><div>- Wangen über 291,5 cm auf Anfrage.</div></div><div><div>- Kopfkante oben auf der Wange Art.-Nr. 17316 43,-</div><div>- Höhen- / Tiefenkürzung pro Wange Art.-Nr. 17702 37,-</div></div></div>										

Deckenspanner aus Massivholz		min. 2,5 cm	25-er Tiefe	35-er Tiefe	45-er Tiefe	
		max. 6,0 cm	Art.-Nr.	17332	17334	17336
			53,-	55,-	59,-	

Böden		Für	Breite	30 cm	40 cm	50 cm	60 cm	70 cm	80 cm	100 cm
	26 mm stark für Raumteiler	Wangentiefe 25 cm	Art.-Nr.	13021	13027	13033	13039	13053	13059	13065
			PG 5	49,-	53,-	61,-	69,-	76,-	88,-	98,-
			PG 10	63,-	71,-	82,-	92,-	98,-	110,-	127,-
			PG 20	69,-	80,-	90,-	102,-	108,-	121,-	139,-
	35 cm	Art.-Nr.	13023	13029	13035	13049	13055	13061	13067	
		PG 5	51,-	59,-	67,-	82,-	90,-	96,-	110,-	
		PG 10	67,-	80,-	90,-	104,-	112,-	121,-	141,-	
		PG 20	74,-	88,-	98,-	114,-	125,-	133,-	155,-	
	45 cm	Art.-Nr.	13025	13031	13037	13051	13057	13063	13069	
		PG 5	53,-	63,-	76,-	84,-	94,-	100,-	110,-	
		PG 10	71,-	88,-	98,-	108,-	118,-	129,-	145,-	
		PG 20	80,-	96,-	108,-	118,-	131,-	141,-	159,-	
	60 cm	Art.-Nr.	13070	13071	13072	13073	13074	13078	13079	
		PG 5	61,-	71,-	84,-	94,-	100,-	108,-	118,-	
		PG 10	84,-	96,-	108,-	121,-	131,-	141,-	157,-	
		PG 20	92,-	106,-	118,-	133,-	143,-	155,-	174,-	
<div>- Breitenkürzung ohne Mehrpreis</div> <div>- Tiefenkürzung Art.-Nr. 17706 37,-</div> <div>- seitliche Kopfkante Art.-Nr. 17316 43,-</div> <div>- Bitte planen Sie aus Stabilitätsgründen nach 4 Rastern einen 26 mm starken Boden.</div> <div>- Die Aufbauhöhe bei Böden beträgt 5 cm. Um diesen Zwischenraum zur Decke sauber zu verschließen, wird eine Blende empfohlen. Diese muss zusätzlich bestellt werden.</div> <div>Achtung: bei erhöhter Belastung der Böden (z.B. Bücher) kann es ab B 70 cm zum Durchbiegen des Bodens kommen!</div> <div>Achtung: ist ein 100 cm breiter Boden über einer Front geplant, muss dieser zusätzlich verstärkt werden (sichtbare Verstärkungsleiste, Stützwange, Winkel)</div>										

Rückwandblende für Raumteilerausführung		Art.-Nr.	17728
19 mm, vorschlagend		pro qm:	PG 10 272,-
			PG 20 298,-

CONTUR® 3900 - B

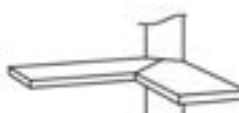
Eckböden 90°		Für Wangentiefe/ Schenkelmaß			
			Art.-Nr.	13372	
	25 cm		PG 5	188,-	- Breitenkürzung ohne Mehrpreis - Der dazugehörige Eckstollen ist im Preis inbegriffen. - Keine Wandmontage möglich!
	65/65 cm		PG 10	251,-	
			PG 20	276,-	
			Art.-Nr.	13374	
	35 cm		PG 5	229,-	
	75/75 cm		PG 10	294,-	
			PG 20	323,-	
			Art.-Nr.	13376	
	45 cm		PG 5	253,-	
	85/85 cm		PG 10	337,-	
			PG 20	372,-	
			Art.-Nr.	13379	
	60 cm		PG 5	288,-	
	100/100 cm		PG 10	384,-	
			PG 20	423,-	

Viertelkreisboden		Breite		24,2 x 24,2 cm	34,2 x 34,2 cm	44,2 x 44,2 cm	59,2 x 59,2 cm
	für sichtbaren Beschlag	Für					
		Wangentiefe	Art.-Nr.	13451 li			
			Art.-Nr.	13461 re			
		25 cm	PG 5	131,-			
			PG 10	161,-			
			PG 20	178,-			
			Art.-Nr.		13453 li		
			Art.-Nr.		13463 re		
		35 cm	PG 5		139,-		
			PG 10		170,-		
			PG 20		186,-		
			Art.-Nr.			13455 li	
			Art.-Nr.			13465 re	
		45 cm	PG 5			145,-	
			PG 10			176,-	
			PG 20			194,-	
			Art.-Nr.				13457 li
			Art.-Nr.				13467 re
		60 cm	PG 5				149,-
			PG 10				182,-
			PG 20				200,-

Verdeckter Beschlag nicht möglich!

Typen- und Preisliste

CONTUR[®] 3900 - B

Überlange Böden			mit sichtbarem Beschlag			mit verdecktem Beschlag		
26 mm stark			100 - 150 cm	151 - 200 cm	201 - 250 cm	100- 150 cm	151- 200 cm	201- 250 cm
Für Wagentiefe	Breite	Art.-Nr.						
	25 cm	PG 5	13172	13182	13192	53172	53182	53192
		PG 10	149,-	188,-	221,-	159,-	204,-	235,-
		PG 20	198,-	251,-	290,-	208,-	263,-	300,-
		PG 20	219,-	276,-	319,-	229,-	290,-	331,-
	35 cm	Art.-Nr.	13174	13184	13194	53174	53184	53194
		PG 5	155,-	208,-	251,-	165,-	227,-	263,-
		PG 10	204,-	276,-	333,-	219,-	286,-	343,-
		PG 20	225,-	304,-	366,-	241,-	315,-	378,-
	45 cm	Art.-Nr.	13176	13186		53176	53186	
		PG 5	170,-	229,-		184,-	241,-	
		PG 10	231,-	294,-		243,-	304,-	
		PG 20	253,-	323,-		268,-	335,-	

- | | | |
|-----------------------------------------------------------|---------------------|--------------------------------------------------------------------------------------|
| - Tiefenkürzung | Art.-Nr. 17706 37,- | - Befestigungswinkel sind zur Wandmontage erforderlich und werden lose mitgeliefert. |
| - Überlange Böden werden zwischen 2 Wangen montiert. | | - Wir empfehlen bei sämtlichen Böden diese auf oder unter Wangen zu montieren. |
| - Auf eine ausreichende bauseitige Montage ist zu achten! | | Aufgrund des hohen Eigengewichts können diese sonst durchbiegen. |

Wandböden		Breite	30 cm	40 cm	50 cm	60 cm	80 cm	100 cm	150 cm	200 cm	250 cm	300 cm
mit Steckträgern												
26 mm stark		Tiefe	Art.-Nr.	13210	13212	13214	13216	13218	13260	13270	13280	13290
	14,7 cm	PG 10	149,-	155,-	159,-	163,-	180,-	186,-	270,-	347,-	394,-	
		PG 20	163,-	172,-	176,-	180,-	198,-	204,-	296,-	382,-	433,-	
	24,7 cm	Art.-Nr.	13222	13228	13236	13244	13252	13262	13272	13282	13292	13294
		PG 10	155,-	161,-	163,-	170,-	182,-	194,-	290,-	359,-	411,-	453,-
		PG 20	172,-	178,-	180,-	186,-	200,-	214,-	319,-	396,-	451,-	498,-

- | | | |
|-------------------------------------------------------------------|----------------------------------------------------------------------------------------------------------------------------------------------|-----------------------------------------------------------|
| - Breitenkürzung ohne Mehrpreis | - Bis zur Breite von 100 cm werden jeweils zwei Steckträger montiert, darüber hinaus ist alle 50 cm ein zusätzlicher Steckträger vorgesehen. | - Auf eine ausreichende bauseitige Montage ist zu achten! |
| - Tiefenmaße können nicht geändert werden. | | |
| - In der Preisangabe sind die seitlichen Kopfkanten eingerechnet. | | |

CONTUR[®] 3900 - B

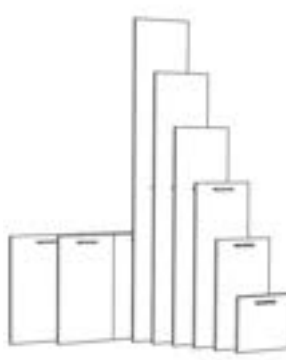
Holztüren (schlicht)			1 Tür					2 Türen			
19 mm stark (inkl. Rückwand)			Breite	30 cm	40 cm	50 cm	60 cm	70 cm	60 cm	80 cm	100 cm
	Für Rasterhöhe	Art.-Nr.	34010	34012	34014	34015			34016	34018	34019
	1 Raster	PG 10	106,-	114,-	139,-	161,-			176,-	214,-	249,-
		PG 20	116,-	127,-	153,-	178,-			194,-	237,-	274,-
		Art.-Nr.	34020	34022	34024	34025	34027	34026	34028	34029	
	2 Raster	PG 10	165,-	188,-	241,-	261,-	327,-	284,-	337,-	431,-	
		PG 20	182,-	206,-	266,-	288,-	359,-	313,-	372,-	474,-	
		Art.-Nr.	34030	34032	34034	34035	34037	34036	34038	34039	
	3 Raster	PG 10	214,-	231,-	302,-	327,-	400,-	362,-	413,-	551,-	
		PG 20	237,-	253,-	333,-	359,-	441,-	398,-	453,-	607,-	
		Art.-Nr.	34040	34042	34044	34045		34046	34048	34049	
	4 Raster	PG 10	280,-	331,-	400,-	474,-		551,-	592,-	723,-	
		PG 20	308,-	364,-	441,-	521,-		607,-	652,-	795,-	
		Art.-Nr.	34050	34052	34054	34055		34056	34058	34059	
	5 Raster	PG 10	333,-	384,-	478,-	554,-		558,-	688,-	866,-	
		PG 20	366,-	423,-	525,-	609,-		613,-	758,-	952,-	
		Art.-Nr.	34060	34062	34064	34065		34066	34068	34069	
	6 Raster	PG 10	384,-	433,-	543,-	639,-		645,-	752,-	976,-	
		PG 20	423,-	476,-	598,-	703,-		711,-	827,-	1.074,-	
		Art.-Nr.	34070	34072	34074	34075		34076	34078	34079	
	7 Raster	PG 10	451,-	490,-	619,-	707,-		731,-	880,-	1.103,-	
		PG 20	496,-	539,-	680,-	778,-		805,-	968,-	1.213,-	
		Art.-Nr.	34080	34082	34084	34085		34086	34088	34089	
	8 Raster	PG 10	500,-	539,-	676,-	752,-		827,-	956,-	1.205,-	
		PG 20	551,-	592,-	743,-	827,-		911,-	1.052,-	1.326,-	
	- Höhen- / Breitenkürzung pro Tür (inkl. Rückwand)			Art.-Nr.	17722	100,-					
- 165° Weitwinkelband pro Tür			Art.-Nr.	17732	51,-						
- Alle Türen werden mit Griff oder Pushbeschlag geliefert.											
- Bei 7R und 8R hohen Türen entfällt die Berechnung der Höhenkürzung.											

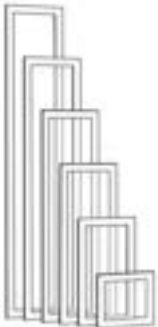
Alurahmentür / Glas		(nur mit Pushbeschlag möglich)	Breite	30 cm	40 cm	50 cm	60 cm	70 cm	80 cm
Alurahmen 5 cm breit (inkl. Rückwand)		Höhe				1 Tür			2 Türen
	Klarglas/Parsolglas grau	2 Raster	Art.-Nr.	35351	35362	35382	35372	35374	35392
			PG 10	433,-	470,-	507,-	533,-	558,-	891,-
		3 Raster	Art.-Nr.	35356	35363	35383	35373	35375	35393
			PG 10	517,-	554,-	615,-	639,-	672,-	1.052,-
		4 Raster	Art.-Nr.	35357	35364	35384	35376		35394
			PG 10	600,-	641,-	684,-	731,-		1.217,-
		5 Raster	Art.-Nr.		35365	35385	35377		35395
			PG 10		762,-	815,-	868,-		1.456,-
	6 Raster	Art.-Nr.		35366	35386	35378		35396	
		PG 10		886,-	935,-	987,-		1.699,-	
	7 Raster	Art.-Nr.		35367	35387	35379		35397	
		PG 10		917,-	980,-	1.019,-		1.750,-	
	8 Raster	Art.-Nr.		35361	35381	35371		35391	
		PG 10		966,-	1.017,-	1.056,-		1.804,-	
Eine Alurahmentür über 4 Raster enthält einen Holzkonstruktionsboden.									
Höhen- / Breitenkürzung pro Tür		Art.-Nr.	17722	100,-					
Bei 7 R / 8 R hohen Alurahmentüren entfällt die Berechnung der Höhenkürzung.									

Alurahmenklappe / Glas		(nur mit Pushbeschlag möglich)							
Alurahmen 5 cm breit (inkl. Rückwand)		Breite	50 cm	60 cm	70 cm	80 cm	100 cm	127 cm *	
Klarglas/Parsolglas grau		Höhe							
	1 Raster	Art.-Nr.	34170	34171	34172	34173	34174	34176	
		PG 10	419,-	435,-	451,-	468,-	543,-	735,-	
Breitenkürzung pro Klappe		Art.-Nr.	17722	100,-					
Ausstattung der Klappen mit hochwertiger Gasdruckfeder, als Klappenstütze (für die Öffnung nach oben) oder Klappenbremse (für die Öffnung nach unten). Ab 100 cm serienmäßig mit 2 Gasdruckfedern.									
(* Klappe siehe Vorschlag 510)									

Alle Preise sind Unverbindliche Preisempfehlungen, inklusive Lieferung, in Euro einschließlich der jeweils gültigen Mehrwertsteuer. Montage zubuchbar. Abweichungen in Struktur, Farbe, Form, Abmessungen, Gewicht sowie technische Änderungen gegenüber den Abbildungen und textlichen Angaben sind möglich und bleiben vorbehalten, soweit diese in der Natur der verwendeten Materialien liegen und handelsüblich sind.

CONTUR[®] 3900 - B

Eckschranktüren 90°

mit Winkelband
(inkl. Rückwand)

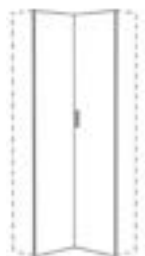

Nur mit Griff Nr. 61 möglich!

Rasterhöhe	Türenbreite		Holz 40 / 40 cm	Alurahmentür 40 / 40 cm
	Art.-Nr.			
2 Raster	PG 10		37511	37522
	PG 20		404,-	891,-
	PG 20		445,-	891,-
3 Raster	Art.-Nr.		37512	37523
	PG 10		517,-	1.052,-
	PG 20		568,-	1.052,-
4 Raster	Art.-Nr.		37513	37524
	PG 10		682,-	1.217,-
	PG 20		750,-	1.217,-
5 Raster	Art.-Nr.		37514	37525
	PG 10		774,-	1.456,-
	PG 20		852,-	1.456,-
6 Raster	Art.-Nr.		37515	37526
	PG 10		870,-	1.699,-
	PG 20		958,-	1.699,-
7 Raster	Art.-Nr.		37516	37527
	PG 10		991,-	1.830,-
	PG 20		1.091,-	1.830,-
8 Raster	Art.-Nr.		37517	37528
	PG 10		1.074,-	1.961,-
	PG 20		1.183,-	1.961,-

- Alle Türen werden mit Griff geliefert, Push-Beschlag ist nicht möglich.
Der Griff kann nur an der rechten Seite montiert werden.
- Schenkelmaße siehe Eckböden 90°

- Höhenkürzung pro Tür (mit Rückwand)
- Breitenkürzung nicht möglich

Art.-Nr. 17722 100,-

Klappen (schlicht)

(inkl. Rückwand)



Höhe	für Breite	40 cm	50 cm	60 cm	70 cm	80 cm	100 cm	120 cm	140 cm	160 cm	180 cm
		Öffnung nach unten									
1 Raster	Art.-Nr.	34112	34114	34116	34117	34118	34120	34121	34122	34123	34124
	PG 10	178,-	184,-	190,-	210,-	235,-	286,-	304,-	357,-	388,-	417,-
Öffnung nach unten und oben		PG 20	196,-	202,-	208,-	231,-	259,-	315,-	335,-	394,-	427,-

- Ab 100 cm Breite mit 2 Gasdruckfedern
- Höhen- / Breitenkürzung pro Klappe
- Klappen sind mit Topfbändern montiert

Art.-Nr. 17722 100,-

Mehrpreis Seilzug für Klappen

Art.-Nr. 27794 116,-

Bitte entnehmen Sie der Tabelle wie oft der Seilzug bestellt werden muss.





Höhe	Breite	40 cm - 60 cm	70 cm - 180 cm
2/3 Raster		1x	2x
	1 Raster	1x	2x
	1 1/3 Raster	1x	2x

Nicht möglich bei Lochblechklappen, Alurahmenklappen und Korpusen mit Schwerlasthängebeschlägen.

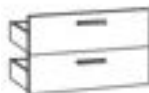
CONTUR® 3900 - B

Schubkastenblock (2 Stück) für 1 Raster-Höhe inkl. Rückwand		Für Wagentiefe 35 cm	Breite Art.-Nr. PG 10 PG 20	40 cm 56022 419,- 462,-	50 cm 56024 429,- 472,-	60 cm 56026 464,- 511,-	70 cm 56027 474,- 521,-	80 cm 56028 490,- 539,-	100 cm 56029 549,- 605,-
		45 cm	Art.-Nr. PG 10 PG 20	56042 447,- 492,-	56044 455,- 500,-	56046 484,- 533,-	56047 525,- 578,-	56048 537,- 590,-	56049 584,- 643,-
		60 cm	Art.-Nr. PG 10 PG 20	56062 480,- 529,-	56064 490,- 539,-	56066 533,- 586,-	56067 558,- 613,-	56068 607,- 668,-	56069 670,- 737,-
- Serienmäßig mit Vollauszug und gedämpftem Selbsteinzug. - Ober- und Unterhalb (pro Block) muss 1 Boden geplant werden.				- Preis für 1 Schubkasten beträgt 50%.		- Breitenkürzung Schubkastenblock (2 Schübe): Art.-Nr. 17711 325,-			

Schubkastenblock (3 Stück) für 2 Raster-Höhe inkl. Rückwand		Für Wagentiefe 35 cm	Breite Art.-Nr. PG 10 PG 20	40 cm 56122 625,- 688,-	50 cm 56124 641,- 705,-	60 cm 56126 668,- 735,-	70 cm 56127 688,- 758,-	80 cm 56128 729,- 803,-	100 cm 56129 790,- 870,-
		45 cm	Art.-Nr. PG 10 PG 20	56142 672,- 739,-	56144 680,- 748,-	56146 686,- 756,-	56147 723,- 795,-	56148 788,- 868,-	56149 827,- 911,-
		60 cm	Art.-Nr. PG 10 PG 20	56162 705,- 776,-	56164 721,- 792,-	56166 748,- 823,-	56167 776,- 854,-	56168 839,- 923,-	56169 927,- 1.019,-
- Serienmäßig mit Vollauszug und gedämpftem Selbsteinzug. - Ober- und Unterhalb (pro Block) muss 1 Boden geplant werden.				- Breitenkürzung Schubkastenblock (3 Schübe): Art.-Nr. 17712 380,-					

Großraumschubkasten für 1 Raster-Höhe inkl. Rückwand		Für Wagentiefe 35 cm	Breite Art.-Nr. PG 10 PG 20	40 cm 56412 263,- 290,-	50 cm 56414 286,- 315,-	60 cm 56416 315,- 345,-	70 cm 56417 345,- 380,-	80 cm 56418 378,- 417,-	100 cm 56419 429,- 472,-
		45 cm	Art.-Nr. PG 10 PG 20	56422 274,- 300,-	56424 292,- 321,-	56426 331,- 364,-	56427 366,- 402,-	56428 402,- 443,-	56429 435,- 478,-
		60 cm	Art.-Nr. PG 10 PG 20	56462 282,- 310,-	56464 310,- 341,-	56466 337,- 372,-	56467 376,- 413,-	56468 419,- 462,-	56469 451,- 496,-
- Serienmäßig mit Vollauszug und gedämpftem Selbsteinzug. - Ober- und Unterhalb muss ein Boden geplant werden				- Tragfähigkeit bis 20 kg.		- Breitenkürzung Großraumschubkasten: Art.-Nr. 17713 176,-			

Zargenlackierung	Art.-Nr. 27756	51,-
Schubkastenzarge und -boden in Korpusfarbe lackiert. Mehrpreis pro Schubkasten.		

Furnierung der Zarge	Art.-Nr. 27758	51,-
Schubkastenzarge und -boden in Holzausführung furniert. Mehrpreis pro Schubkasten.		

Schubkastenledereinlage	Art.-Nr. 17973	18,-
Schubkastenboden mit schwarzem Leder. Mehrpreis pro Schubkasten.		

CONTUR[®] 3900 - B

Fronten mit Glas-/Keramikaufdopplung

Holztüren			1 Tür					2 Türen		
19 mm stark (inkl. Rückwand)		Breite	30 cm	40 cm	50 cm	60 cm	70 cm	60 cm	80 cm	100 cm
Nur mit Push-Beschlag möglich!	Für Rasterhöhe									
	1 Raster	Art.-Nr.	34010_a	34012_a	34014_a	34015_a		34016_a	34018_a	34019_a
		PG 41	178,-	204,-	221,-	237,-		337,-	382,-	419,-
PG 41 = Glas lackiert in allen Standard- Lackfarben		PG 42	190,-	223,-	249,-	272,-		359,-	423,-	476,-
		PG 43	308,-	353,-	431,-	509,-		594,-	696,-	746,-
	2 Raster	Art.-Nr.	34020_a	34022_a	34024_a	34025_a	34027_a	34026_a	34028_a	34029_a
PG 42 = Glas lackiert gefrostet in allen Standard- Lackfarben		PG 41	263,-	315,-	380,-	443,-	486,-	505,-	605,-	723,-
		PG 42	290,-	351,-	421,-	511,-	572,-	554,-	666,-	799,-
		PG 43	525,-	623,-	741,-	880,-	989,-	989,-	1.181,-	1.411,-
PG 43 = Keramik 011 - Schiefer 012 - Beton 013 - Kalkstein 016 - Emperador marrone 017 - Zement grau	3 Raster	Art.-Nr.	34030_a	34032_a	34034_a	34035_a	34037_a	34036_a	34038_a	34039_a
		PG 41	337,-	372,-	468,-	570,-	625,-	635,-	705,-	886,-
		PG 42	370,-	417,-	523,-	643,-	713,-	696,-	790,-	989,-
		PG 43	727,-	842,-	1.015,-	1.260,-	1.352,-	1.375,-	1.599,-	1.924,-
	4 Raster	Art.-Nr.	34040_a	34042_a	34044_a	34045_a		34046_a	34048_a	34049_a
		PG 41	431,-	521,-	609,-	723,-		817,-	984,-	1.154,-
		PG 42	478,-	570,-	684,-	813,-		907,-	1.083,-	1.303,-
		PG 43	858,-	1.027,-	1.209,-	1.413,-		1.624,-	1.957,-	2.300,-
	5 Raster	Art.-Nr.	34050_a	34052_a	34054_a	34055_a		34056_a	34058_a	34059_a
		PG 41	525,-	623,-	760,-	893,-		991,-	1.181,-	1.442,-
		PG 42	590,-	692,-	864,-	1.011,-		1.115,-	1.322,-	1.636,-
		PG 43	1.042,-	1.189,-	1.424,-	1.646,-		1.985,-	2.263,-	2.708,-
	6 Raster	Art.-Nr.	34060_a	34062_a	34064_a	34065_a		34066_a	34068_a	34069_a
		PG 41	605,-	733,-	880,-	1.011,-		1.146,-	1.389,-	1.669,-
		PG 42	670,-	819,-	995,-	1.146,-		1.275,-	1.560,-	1.887,-
		PG 43	1.166,-	1.413,-	1.732,-	1.906,-		2.218,-	2.678,-	3.290,-
	7 Raster	Art.-Nr.	34070_a	34072_a	34074_a	34075_a		34076_a	34078_a	34079_a
		PG 41	664,-	797,-	935,-	1.064,-		1.260,-	1.518,-	1.785,-
		PG 42	711,-	858,-	995,-	1.134,-		1.352,-	1.624,-	1.887,-
		PG 43	1.293,-	1.481,-	1.783,-	2.092,-		2.449,-	2.819,-	3.378,-
	8 Raster	Art.-Nr.	34080_a	34082_a	34084_a	34085_a		34086_a	34088_a	34089_a
		PG 41	715,-	864,-	1.015,-	1.160,-		1.360,-	1.636,-	1.924,-
		PG 42	760,-	913,-	1.078,-	1.234,-		1.442,-	1.738,-	2.051,-
		PG 43	1.407,-	1.607,-	1.881,-	2.228,-		2.661,-	3.054,-	3.568,-
- Höhen- / Breitenkürzung pro Tür (inkl. Rückwand)			Art.-Nr.	17722	à 100,-					
- 165° Weitwinkelband pro Tür			Art.-Nr.	17732	51,-					

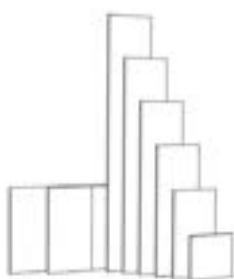



Klappen			für Breite	40 cm	50 cm	60 cm	70 cm	80 cm	100 cm	120 cm	140 cm	160 cm	180 cm
(inkl. Rückwand)												Öffnung nach unten	
Nur mit Push-Beschlag möglich!	Höhe												
	1 Raster	Art.-Nr.	34112_a	34114_a	34116_a	34117_a	34118_a	34120_a	34121_a	34122_a		34123_a	34124_a
		PG 41	249,-	276,-	304,-	376,-	413,-	474,-	535,-	596,-		656,-	723,-
	Öffnung nach unten und oben	PG 42	270,-	298,-	327,-	409,-	437,-	527,-	596,-	668,-		739,-	811,-
		PG 43	421,-	486,-	568,-	631,-	715,-	850,-	984,-	1.093,-		1.246,-	1.379,-
- Ab 100 cm Breite mit 2 Gasdruckfedern.													
- Höhen- / Breitenkürzung pro Klappe			Art.-Nr.	17722	100,-								
- Klappen sind mit Topfbändern montiert.													



CONTUR[®] 3900 - B

Fronten mit Glas-/Keramikaufdopplung

Schubkastenblock (2 Stück) für 1 Raster-Höhe inkl. Rückwand Nur mit Push-Beschlag möglich!		Breite	40 cm	50 cm	60 cm	70 cm	80 cm	100 cm
	Für Wangentiefe	Art.-Nr.	56022_a	56024_a	56026_a	56027_a	56028_a	56029_a
	35 cm	PG 41	486,-	500,-	543,-	578,-	607,-	690,-
		PG 42	494,-	519,-	554,-	596,-	625,-	694,-
		PG 43	676,-	737,-	819,-	878,-	954,-	1.117,-
	45 cm	Art.-Nr.	56042_a	56044_a	56046_a	56047_a	56048_a	56049_a
		PG 41	519,-	533,-	566,-	631,-	652,-	731,-
		PG 42	525,-	547,-	582,-	643,-	672,-	741,-
		PG 43	707,-	772,-	846,-	925,-	989,-	1.146,-
	60 cm	Art.-Nr.	56062_a	56064_a	56066_a	56067_a	56068_a	56069_a
		PG 41	547,-	566,-	617,-	666,-	723,-	813,-
		PG 42	562,-	578,-	629,-	676,-	741,-	827,-
		PG 43	737,-	801,-	895,-	964,-	1.064,-	1.217,-
- Serienmäßig mit Vollauszug und gedämpftem Selbsteinzug. - Preis für 1 Schubkasten beträgt 50%. - Ober- und Unterhalb (pro Block) muss 1 Boden geplant werden.			- Breitenkürzung Schubkastenblock (2 Schübe):					
			Art.-Nr.	17711	325,-			

Schubkastenblock (3 Stück) für 2 Raster-Höhe inkl. Rückwand Nur mit Push-Beschlag möglich!		Breite	40 cm	50 cm	60 cm	70 cm	80 cm	100 cm
	Für Wangentiefe	Art.-Nr.	56122_a	56124_a	56126_a	56127_a	56128_a	56129_a
	35 cm	PG 41	748,-	790,-	837,-	868,-	935,-	1.054,-
		PG 42	762,-	801,-	856,-	884,-	960,-	1.078,-
		PG 43	1.099,-	1.197,-	1.307,-	1.426,-	1.554,-	1.789,-
	45 cm	Art.-Nr.	56142_a	56144_a	56146_a	56147_a	56148_a	56149_a
		PG 41	797,-	825,-	862,-	899,-	1.005,-	1.078,-
		PG 42	811,-	839,-	874,-	913,-	1.019,-	1.103,-
		PG 43	1.150,-	1.234,-	1.326,-	1.456,-	1.616,-	1.814,-
	60 cm	Art.-Nr.	56162_a	56164_a	56166_a	56167_a	56168_a	56169_a
		PG 41	827,-	870,-	917,-	954,-	1.052,-	1.134,-
		PG 42	844,-	880,-	931,-	970,-	1.072,-	1.156,-
		PG 43	1.181,-	1.272,-	1.383,-	1.516,-	1.663,-	1.865,-
- Serienmäßig mit Vollauszug und gedämpftem Selbsteinzug. - Ober- und Unterhalb (pro Block) muss 1 Boden geplant werden.			- Breitenkürzung Schubkastenblock (3 Schübe):					
			Art.-Nr.	17712	380,-			

Großraumschubkasten für 1 Raster-Höhe inkl. Rückwand Nur mit Push-Beschlag möglich!		Breite	40 cm	50 cm	60 cm	70 cm	80 cm	100 cm
	Für Wangentiefe	Art.-Nr.	56412_a	56414_a	56416_a	56417_a	56418_a	56419_a
	35 cm	PG 41	315,-	347,-	388,-	431,-	466,-	537,-
		PG 42	327,-	353,-	398,-	437,-	476,-	547,-
		PG 43	470,-	531,-	607,-	666,-	729,-	868,-
	45 cm	Art.-Nr.	56422_a	56424_a	56426_a	56427_a	56428_a	56429_a
		PG 41	331,-	353,-	400,-	435,-	480,-	547,-
		PG 42	337,-	359,-	411,-	443,-	486,-	556,-
		PG 43	478,-	537,-	619,-	672,-	737,-	874,-
	60 cm	Art.-Nr.	56462_a	56464_a	56466_a	56467_a	56468_a	56469_a
		PG 41	337,-	376,-	409,-	451,-	488,-	566,-
		PG 42	343,-	382,-	419,-	464,-	500,-	582,-
		PG 43	486,-	556,-	625,-	684,-	748,-	895,-
- Serienmäßig mit Vollauszug und gedämpftem Selbsteinzug. - Tragfähigkeit bis 20 kg. - Ober- und Unterhalb muss ein Boden geplant werden.			- Breitenkürzung Großraumschubkasten:					
			Art.-Nr.	17713	176,-			

CONTUR[®] 3900 - B

Die Führungsschienen müssen separat mitbestellt werden!

Führungsschienen	bis Breite	110 cm	130 cm	150 cm	170 cm	210 cm	250 cm	300 cm	350 cm	400 cm	450 cm
1 Paar Führungsschienen (Ober und Unterschiene) (Standardfarbe alu)	Art.-Nr.	17780	17781	17782	17783	17784	17785	17786	17787	17798	17799
		118,-	139,-	157,-	180,-	227,-	263,-	315,-	376,-	413,-	468,-
mittlere Führungsschiene bei mehreren Schiebetüren (Standardfarbe alu)	Art.-Nr.	17788	17789	17790	17791	17792	17793	17794	17795	17796	17797
		82,-	96,-	112,-	125,-	151,-	180,-	214,-	251,-	282,-	315,-
Mehrpreis für lackierte Führungsschienen pro Auftrag	Art.-Nr.	17733	147,-								

Schiebetüren vor Wangen

inkl. Dämpfung beidseitig
Furniert, Glattlack oder Lack Hochglanz
(Aufpreise Hochglanz siehe Seite 30)

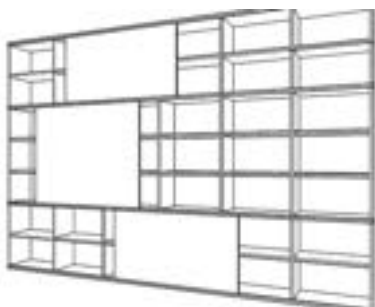

Schiebetüren laufen vor den Führungsschienen.
Die Führungsschienen müssen separat bestellt werden.
Es können mehrere Schiebetüren übereinander
geplant werden. Rückwände zusätzlich bestellen.
Im Fach unter der mittleren Führungsschiene
kann keine Front geplant werden.

Breite	50 cm	60 cm	70 cm	80 cm	100 cm	120 cm	140 cm
für Rasterhöhe	(Dämpfung nur einseitig möglich)	waagerecht furniert					
1 Raster	Art.-Nr.	34610	34611	34612	34613	34614	34615
	PG 10	525,-	617,-	625,-	635,-	662,-	682,-
	PG 20	578,-	678,-	688,-	699,-	727,-	750,-
2 Raster	Art.-Nr.	34620	34621	34622	34623	34624	34625
	PG 10	615,-	715,-	741,-	762,-	807,-	864,-
	PG 20	676,-	786,-	815,-	837,-	888,-	950,-
3 Raster	Art.-Nr.	34630	34631	34632	34633	34634	34635
	PG 10	699,-	811,-	858,-	888,-	958,-	1.021,-
	PG 20	768,-	893,-	944,-	978,-	1.054,-	1.123,-
furnierte Ausführung waagerecht in der Mitte geteilt							
						immer waagerecht geteilt	
4 Raster	Art.-Nr.	34640	34641	34642	34643	34644	34645
	PG 10	870,-	913,-	968,-	1.013,-	1.101,-	1.256,-
	PG 20	958,-	1.005,-	1.064,-	1.115,-	1.211,-	1.356,-
senkrecht furniert							
5 Raster	Art.-Nr.	34651	34652				
	PG 10		1.019,-	1.072,-			
	PG 20		1.121,-	1.181,-			
6 Raster	Art.-Nr.	34661	34662				
	PG 10		1.119,-	1.185,-			
	PG 20		1.232,-	1.303,-			

Schiebetüren Glas lackiert

inkl. Dämpfung beidseitig
mit lackiertem Glas belegt
Trägrahmen in Glasfarbe

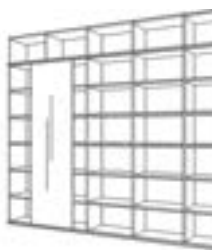

Breite	50 cm	60 cm	70 cm	80 cm	100 cm	120 cm	140 cm
für Rasterhöhe	(Dämpfung nur einseitig möglich)						
1 Raster	Art.-Nr.	34710	34711	34712	34713	34714	34715
		547,-	641,-	660,-	674,-	711,-	741,-
2 Raster	Art.-Nr.	34720	34721	34722	34723	34724	34725
		660,-	772,-	807,-	839,-	905,-	980,-
3 Raster	Art.-Nr.	34730	34731	34732	34733	34734	34735
		774,-	895,-	919,-	982,-	1.097,-	1.205,-
4 Raster	Art.-Nr.	34740	34741	34742	34743	34744	34745
		968,-	1.027,-	1.097,-	1.162,-	1.295,-	1.477,-
5 Raster	Art.-Nr.		34751	34752			
			1.162,-	1.250,-			
6 Raster	Art.-Nr.		34761	34762			
			1.293,-	1.389,-			

Schiebetüren Glas gefrostet lackiert

inkl. Dämpfung beidseitig
mit gefrostetem lackiertem Glas belegt
Trägrahmen in Glasfarbe

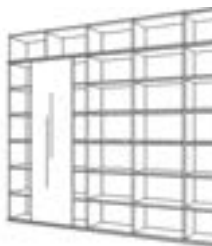

Breite	50 cm	60 cm	70 cm	80 cm	100 cm	120 cm	140 cm
für Rasterhöhe	(Dämpfung nur einseitig möglich)						
1 Raster	Art.-Nr.	34810	34811	34812	34813	34814	34815
		554,-	652,-	670,-	686,-	729,-	758,-
2 Raster	Art.-Nr.	34820	34821	34822	34823	34824	34825
		674,-	790,-	827,-	868,-	940,-	1.015,-
3 Raster	Art.-Nr.	34830	34831	34832	34833	34834	34835
		795,-	927,-	989,-	1.034,-	1.148,-	1.250,-
4 Raster	Art.-Nr.	34840	34841	34842	34843	34844	34845
		1.021,-	1.066,-	1.142,-	1.207,-	1.356,-	1.558,-
5 Raster	Art.-Nr.		34851	34852			
			1.207,-	1.295,-			
6 Raster	Art.-Nr.		34861	34862			
			1.344,-	1.409,-			

Schiebetüren laufen vor den Führungsschienen.
Die Führungsschienen müssen separat bestellt werden.
Es können mehrere Schiebetüren übereinander
geplant werden. Rückwände zusätzlich bestellen.
Im Fach unter der mittleren Führungsschiene
kann keine Front geplant werden.

Höhen- / Breitenkürzung (Tür benötigt Mindestbreite 50 cm) pro Tür



Art.-Nr. 17722 100,-

Alle Preise sind Unverbindliche Preisempfehlungen, inklusive Lieferung, in Euro einschließlich der jeweils gültigen Mehrwertsteuer. Montage zubuchbar. Abweichungen in Struktur, Farbe, Form, Abmessungen, Gewicht sowie technische Änderungen gegenüber den Abbildungen und textlichen Angaben sind möglich und bleiben vorbehalten, soweit diese in der Natur der verwendeten Materialien liegen und handelsüblich sind.

CONTUR® 3900 - B

Schieberegale		Breite		62 cm	72 cm
Tiefe 20 cm 2 Konstruktionsböden übrige Böden in der Höhe verstellbar		Höhe			
	4 Raster	Art.-Nr.	14764	14774	
		PG 10	774,-	827,-	
		PG 20	852,-	911,-	
	5 Raster	Art.-Nr.	14765	14775	
		PG 10	913,-	982,-	
		PG 20	1.005,-	1.080,-	
	6 Raster	Art.-Nr.	14766	14776	
		PG 10	1.052,-	1.134,-	
		PG 20	1.158,-	1.248,-	
	Mehrpreis für obere lackierte Führungsschiene		Art.-Nr.	17733	147,-

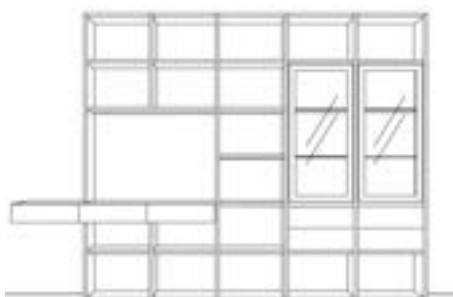
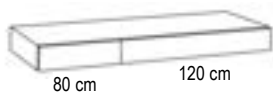
Sockelplatte für Schieberegale		Breite		bis 200 cm	bis 260 cm	bis 320 cm		
Stärke 26 mm mit Schienen und Höhenverstellern max. Breite 320 cm ab einer Breite von 320 cm werden Platten gestoßen		Tiefe						
Plattenverbinder:	Art.-Nr.	17716	100,-	45 cm	Art.-Nr.	14780	14783	14786
				(für Wangentiefe 25 cm)	PG 5	684,-	839,-	991,-
				PG 10	903,-	1.105,-	1.307,-	
				PG 20	993,-	1.215,-	1.438,-	
				55 cm	Art.-Nr.	14781	14784	14787
				(für Wangentiefe 35 cm)	PG 5	727,-	888,-	1.052,-
				PG 10	956,-	1.172,-	1.389,-	
				PG 20	1.052,-	1.289,-	1.528,-	
				65 cm	Art.-Nr.	14782	14785	14788
				(für Wangentiefe 45 cm)	PG 5	758,-	940,-	1.117,-
				PG 10	1.007,-	1.244,-	1.469,-	
				PG 20	1.107,-	1.368,-	1.616,-	

Einschubkorpus für Wangen		Tiefe 60 cm		Planungsbeispiel	
Korpus 2 Schubkästen inkl. Aufhängung					
	Höhe	Breite	200 cm		
		Art.-Nr.	17171 li		
		PG 10	1.397,-		
		PG 20	1.536,-		
Abb. links					
	Höhe	Breite	150 cm		
		Art.-Nr.	17170		
		PG 10	1.340,-		
		PG 20	1.475,-		

47,7 cm	48,7 cm	50 cm	50 cm	50 cm
---------	---------	-------	-------	-------

CONTUR[®] 3900 - B

TV-Element / Regal mit Paneel und Schubkasten												
Kompletter Einsatz zwischen Wangen bzw. hinter Schiebetüren, Gerätenischen ohne Rückwand			<u>Höhe: 3 Raster (111,0 cm)</u>				<u>Höhe: 4 Raster (147,1 cm)</u>					
				102,6 cm	122,6 cm	142,6 cm	162,6 cm	102,6 cm	122,6 cm	142,6 cm	162,6 cm	
Wangentiefe			Breite									
			Art.-Nr.	13332	13334	13360	13328	13342	13344	13362	13330	
			35 cm	PG 10	1.522,-	1.638,-	1.797,-	1.959,-	1.718,-	1.848,-	1.991,-	2.139,-
			PG 20	1.675,-	1.801,-	1.977,-	2.155,-	1.889,-	2.034,-	2.192,-	2.353,-	
			Art.-Nr.	13338	13340	13361	13329	13348	13350	13363	13331	
10,7 cm			45 cm	PG 10	1.654,-	1.787,-	1.928,-	2.079,-	1.863,-	2.004,-	2.112,-	2.255,-
			PG 20	1.820,-	1.967,-	2.120,-	2.288,-	2.049,-	2.204,-	2.322,-	2.480,-	
1 Paneel, 4 lange Böden, 1 Mittelseite, 2 offene Fächer, 1 Schubkasten Kabeldurchlass siehe Zubehör. Hinweis: Nicht mit der TV-Halterung schwenkbar kombinierbar.							Hängebeschlag für Aufsatzwange über dem TV-Paneel bzw. der Schiebetür: Art.-Nr. 17717 110,-					

TV-Element / Regal mit Paneel offen										
Kompletter Einsatz zwischen Wangen bzw. hinter Schiebetüren			<u>Höhe: 3 Raster (111.0 cm)</u>			<u>Höhe: 4 Raster (147.1 cm)</u>				
			Breite	122,6 cm	142,6 cm	162,6 cm	122,6 cm	142,6 cm	162,6 cm	
Tiefe			Art.-Nr.	13335	13336	13353	13345	13346	13356	
3 R = 69,6 cm 4 R = 105,7 cm		35 cm	PG 10	1.330,-	1.430,-	1.544,-	1.428,-	1.526,-	1.628,-	
		PG 20	1.462,-	1.573,-	1.699,-	1.571,-	1.679,-	1.791,-		
12,5 cm 18,4 cm		45 cm	Art.-Nr.	13341	13351	13354	13343	13352	13357	
		PG 10	1.464,-	1.571,-	1.671,-	1.569,-	1.671,-	1.787,-		
		PG 20	1.612,-	1.728,-	1.838,-	1.726,-	1.838,-	1.967,-		
1 Mittelseite, 2 lange Böden, 2 kurze Böden, 4 offene Fächer Kabeldurchlass siehe Zubehör. Hinweis: Nicht mit der TV-Halterung schwenkbar kombinierbar.					Hängebeschlag für Aufsatzwange über dem TV-Paneel bzw. der Schiebetür: Art.-Nr.					17717 110,-

TV-Paneel											
zum Zwischenbau 10 cm Wandabstand											
		<u>Höhe: 2 Raster (69,4 cm)</u>				<u>Höhe: 3 Raster (105,4 cm)</u>					
	Gesamttiefe	Breite	102,6 cm	122,6 cm	142,6 cm	162,6 cm	102,6 cm	122,6 cm	142,6 cm	162,6 cm	
		Art.-Nr.	16900	16901	16902	16903	16904	16905	16906	16907	
		12 cm	PG 10	290,-	353,-	398,-	451,-	378,-	439,-	509,-	574,-
			PG 20	319,-	388,-	439,-	496,-	417,-	484,-	560,-	631,-
Kabeldurchlass siehe Zubehör. Hinweis: Nicht mit der TV-Halterung schwenkbar kombinierbar.						Hängebeschlag für Aufsatzwange über dem TV-Paneel bzw. der Schiebetür: Art.-Nr. 17717 110,-					

CONTUR[®] 3900 - B

Einschlagende Fronten (hinter Schiebetüren und Schieberegale)

Schubkastenblock		Für	Breite	40 cm	50 cm	60 cm	70 cm	80 cm	100 cm	
(2 Stück) für 1 Raster-Höhe mit Klappgriff oder Pushbeschlag inkl. Rückwand		Wangentiefe	Art.-Nr.	66022	66024	66026	66027	66028	66029	
	35 cm	PG 10		419,-	429,-	464,-	474,-	490,-	549,-	
		PG 20		462,-	472,-	511,-	521,-	539,-	605,-	
	45 cm	Art.-Nr.	66042	66044	66046	66047	66048	66049		
		PG 10		447,-	455,-	484,-	525,-	537,-	584,-	
	PG 20		492,-	500,-	533,-	578,-	590,-	643,-		
	60 cm	Art.-Nr.	66062	66064	66066	66067	66068	66069		
		PG 10		480,-	490,-	533,-	558,-	607,-	670,-	
	PG 20		529,-	539,-	586,-	613,-	668,-	737,-		
	- Serienmäßig mit Vollauszug und gedämpftem Selbsteinzug.				- Preis für 1 Schubkasten beträgt 50%.				- Breitenkürzung Schubkastenblock (2 Schübe)	
					- Ober- und Unterhalb (pro Block) muss 1 Boden geplant werden.				Art.-Nr. 17711 325,-	



Großraumschubkasten		Für	Breite	40 cm	50 cm	60 cm	70 cm	80 cm	100 cm	
für 1 Raster-Höhe mit Klappgriff oder Pushbeschlag inkl. Rückwand		Wangentiefe	Art.-Nr.	66412	66414	66416	66417	66418	66419	
	35 cm	PG 10		263,-	286,-	315,-	345,-	378,-	429,-	
		PG 20		290,-	315,-	345,-	380,-	417,-	472,-	
	45 cm	Art.-Nr.	66422	66424	66426	66427	66428	66429		
		PG 10		274,-	292,-	331,-	366,-	402,-	435,-	
	PG 20		300,-	321,-	364,-	402,-	443,-	478,-		
	60 cm	Art.-Nr.	66462	66464	66466	66467	66468	66469		
		PG 10		282,-	310,-	337,-	376,-	419,-	451,-	
	PG 20		310,-	341,-	372,-	413,-	462,-	496,-		
	- Serienmäßig mit Vollauszug und gedämpftem Selbsteinzug.				- Tragfähigkeit bis 20 kg.				- Breitenkürzung Großraumschubkasten	
									Art.-Nr. 17713 176,-	

CONTUR[®] 3900 - B

Inneneinteilung (10 mm)

furniert oder lackiert



für Breite 50 cm:

Höhe				
33,5 cm				
für 1 Raster				
				
Tiefe	35 cm	45 cm	35 cm	45 cm
Art.-Nr.	18010	18011	18012	18013
PG 10	114,-	129,-	59,-	67,-
PG 20	127,-	141,-	65,-	74,-

Beispiel: Art.-Nr. 18060

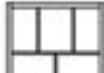
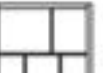
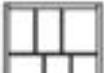
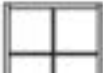
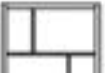

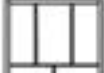
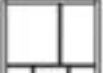
Höhe									
51,6 cm									
für 1,5 Raster									
									
Tiefe	35 cm	45 cm	35 cm	45 cm	35 cm	45 cm	35 cm	45 cm	35 cm 45 cm
Art.-Nr.	18020	18021	18022	18023	18024	18025	18026	18027	18028 18029
PG 10	251,-	274,-	251,-	274,-	298,-	333,-	202,-	219,-	202,- 219,-
PG 20	276,-	300,-	276,-	300,-	329,-	366,-	223,-	241,-	223,- 241,-

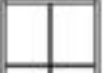
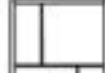
Höhe									
69,6 cm									
für 2 Raster									
									
Tiefe	35 cm	45 cm	35 cm	45 cm	35 cm	45 cm	35 cm	45 cm	35 cm 45 cm
Art.-Nr.	18030	18031	18032	18033	18034	18035	18036	18037	18038 18039
PG 10	266,-	294,-	266,-	294,-	325,-	359,-	208,-	235,-	208,- 235,-
PG 20	292,-	323,-	292,-	323,-	357,-	396,-	229,-	259,-	229,- 259,-

CONTUR[®] 3900 - B

Inneneinteilung (10 mm)

furniert oder lackiert

Beispiel: Art.-Nr. 18060



für Breite 70 cm:

Höhe

33,5 cm

für 1 Raster



Tiefe

35 cm 45 cm

35 cm 45 cm

Art.-Nr.

18040 18041

18042 18043

PG 10

114,- 129,-

114,- 129,-

PG 20

127,- 141,-

127,- 141,-

Höhe

51,6 cm

für 1,5 Raster

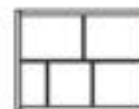
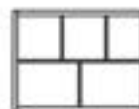
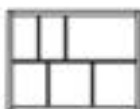
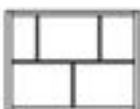

Tiefe

35 cm 45 cm

35 cm 45 cm

35 cm 45 cm

35 cm 45 cm

Art.-Nr.

18072 18073

18074 18075

18076 18077

18078 18079

PG 10

263,- 292,-

310,- 349,-

263,- 292,-

263,- 292,-

PG 20

290,- 321,-

341,- 384,-

290,- 321,-

290,- 321,-

Höhe

69,6 cm

für 2 Raster

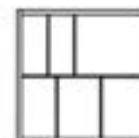
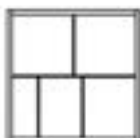
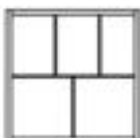

Tiefe

35 cm 45 cm

35 cm 45 cm

35 cm 45 cm

35 cm 45 cm

Art.-Nr.

18050 18051

18052 18053

18054 18055

18056 18057

PG 10

274,- 302,-

274,- 302,-

388,- 435,-

333,- 376,-

PG 20

300,- 333,-

300,- 333,-

427,- 478,-

366,- 413,-

Höhe

69,9 cm

für 2 Raster

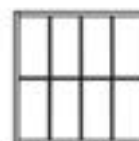
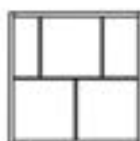
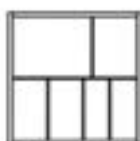

Tiefe

35 cm 45 cm

35 cm 45 cm

35 cm 45 cm

Art.-Nr.

18060 18061

18062 18063

18064 18065

PG 10

333,- 376,-

274,- 302,-

441,- 500,-

PG 20

366,- 413,-

300,- 333,-

486,- 551,-

Typen- und Preisliste

CONTUR[®] 3900 - B

Holzabdeckblatt			bis	bis	bis	bis	bis	bis	bis	
	Tiefe	Breite	70 cm	100 cm	120 cm	150 cm	200 cm	240 cm	280 cm	320 cm
	35 cm	Art.-Nr.	22310	22311	22312	22313	22322	22323	22324	22325
		PG 10	114,-	157,-	184,-	229,-	282,-	333,-	384,-	435,-
		PG 20	127,-	174,-	202,-	251,-	310,-	366,-	423,-	478,-
	45 cm	Art.-Nr.	22314	22315	22316	22317	22326	22327	22328	22329
		PG 10	129,-	182,-	214,-	251,-	327,-	386,-	447,-	517,-
		PG 20	141,-	200,-	237,-	276,-	359,-	425,-	492,-	568,-
	60 cm	Art.-Nr.	22318	22319	22320	22321	22330	22331	22332	22333
		PG 10	155,-	208,-	263,-	298,-	398,-	468,-	547,-	621,-
		PG 20	172,-	229,-	290,-	329,-	439,-	515,-	603,-	682,-
	Werden mehrere Korpusse nebeneinander geplant, wird das Abdeckblatt bis zu einer Länge von 320 cm durchgehend gefertigt.									

Holzabdeckblatt		Tiefe	Breite	bis	bis	bis	bis	bis	bis	bis	
Stärke 26 mm				70 cm	100 cm	120 cm	150 cm	200 cm	240 cm	280 cm	320 cm
		35 cm	Art.-Nr.	27500	27510	27520	27530	27540	27550	27501	27505
			PG 10	129,-	163,-	194,-	243,-	310,-	376,-	431,-	511,-
			PG 20	141,-	180,-	214,-	268,-	341,-	413,-	474,-	562,-
		45 cm	Art.-Nr.	27502	27512	27522	27532	27542	27552	27511	27515
			PG 10	147,-	190,-	229,-	282,-	366,-	435,-	519,-	596,-
			PG 20	161,-	208,-	251,-	310,-	402,-	478,-	570,-	656,-
		60 cm	Art.-Nr.	27504	27514	27524	27534	27544	27556	27521	27525
			PG 10	176,-	237,-	280,-	341,-	447,-	529,-	633,-	727,-
			PG 20	194,-	261,-	308,-	376,-	492,-	582,-	696,-	801,-
Werden mehrere Korpusse nebeneinander geplant, wird das Abdeckblatt bis zu einer Länge von 320 cm durchgehend gefertigt.											

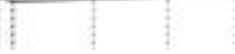
Glasabdeckblatt		Tiefe	Breite	bis	bis	bis	bis	bis	bis	bis	
Stärke 6 mm				70 cm	100 cm	120 cm	150 cm	200 cm	240 cm	280 cm	300 cm
 farbig lackiert in allen Standard-Lackfarben		35 cm	Art.-Nr.	27400	27401	27402	27403	27404	27405	27406	27407
				129,-	176,-	206,-	259,-	339,-	404,-	484,-	509,-
		45 cm	Art.-Nr.	27410	27411	27412	27413	27414	27415	27416	27417
				155,-	219,-	259,-	321,-	425,-	509,-	592,-	629,-
		60 cm	Art.-Nr.	27420	27421	27422	27423	27424	27425		
				202,-	284,-	337,-	419,-	549,-	656,-		
		Werden mehrere Korpusse nebeneinander geplant, wird das Abdeckblatt bis zu einer Länge von 300 cm durchgehend gefertigt.									

Glasabdeckblatt		Tiefe	Breite	bis	bis	bis	bis	bis	bis	bis	
Stärke 6 mm				70 cm	100 cm	120 cm	150 cm	200 cm	240 cm	280 cm	300 cm
 gefrostet farbig lackiert in allen Standard-Lackfarben		35 cm	Art.-Nr.	27560	27561	27562	27563	27564	27565	27566	27567
				135,-	184,-	214,-	270,-	349,-	435,-	517,-	551,-
		45 cm	Art.-Nr.	27570	27571	27572	27573	27574	27575	27576	27577
	163,-		229,-	272,-	335,-	437,-	525,-	607,-	643,-		
Werden mehrere Korpusse nebeneinander geplant, wird das Abdeckblatt bis zu einer Länge von 300 cm durchgehend gefertigt.											

Keramik "Oberfläche matt"		Breite	bis 70 cm	bis 100 cm	bis 120 cm	bis 150 cm	bis 200 cm	bis 240 cm	bis 290 cm	bis 312 cm	
6 mm stark		Tiefe									
Ausführungen:		35 cm	Art.-Nr.	28400	28401	28402	28403	28404	28405	28406	28408
011 - Schiefer	016 - Emperador marrone			266,-	351,-	417,-	511,-	662,-	784,-	940,-	1.007,-
012 - Beton	017 - Zement grau	45 cm	Art.-Nr.	28410	28411	28412	28413	28414	28415	28416	28418
013 - Kalkstein				331,-	435,-	511,-	627,-	809,-	964,-	1.152,-	1.236,-
		60 cm	Art.-Nr.	28420	28421	28422	28423	28424	28425	28427	28428
				417,-	558,-	652,-	797,-	1.031,-	1.230,-	1.516,-	1.622,-



Werden mehrere Korpusse nebeneinander geplant, wird das Abdeckblatt bis zu einer Länge von 312 cm durchgehend gefertigt.

Keramik "Oberfläche glänzend"			Breite	bis 70 cm	bis 100 cm	bis 120 cm	bis 150 cm	bis 200 cm	bis 240 cm	bis 290 cm	bis 312 cm
6 mm stark			Tiefe								
Ausführungen:	35 cm	Art.-Nr.	28490	28491	28492	28493	28494	28495	28496	28498	
014 - Marmor weiß			404,-	549,-	645,-	801,-	1.038,-	1.244,-	1.493,-	1.601,-	
018 - Marmor schwarz laurent	45 cm	Art.-Nr.	28500	28501	28502	28503	28504	28505	28506	28508	
			507,-	684,-	807,-	1.003,-	1.299,-	1.544,-	1.861,-	1.991,-	
	60 cm	Art.-Nr.	28510	28511	28512	28513	28514	28515	28517	28518	
			645,-	888,-	1.038,-	1.285,-	1.681,-	1.996,-	2.412,-	2.580,-	



Werden mehrere Korpusse nebeneinander geplant, wird das Abdeckblatt bis zu einer Länge von 312 cm durchgehend gefertigt.

Alle Preise sind Unverbindliche Preisempfehlungen, inklusive Lieferung, in Euro einschließlich der jeweils gültigen Mehrwertsteuer. Montage zubuchbar. Abweichungen in Struktur, Farbe, Form, Abmessungen, Gewicht sowie technische Änderungen gegenüber den Abbildungen und textlichen Angaben sind möglich und bleiben vorbehalten, soweit diese in der Natur der verwendeten Materialien liegen und handelsüblich sind.

CONTUR[®] 3900 - B

Zylinderschloss

für Türen

Art.-Nr.

17191

Zylinderschloss
als Verriegelung

147,-

- Wenn das Zylinderschloss geplant wird, entfällt der Griff.

Zusätzliche Rückwände

7 mm stark

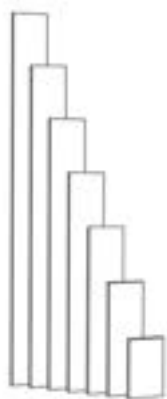

Höhe	Breite	30 cm	40 cm	50 cm	60 cm	70 cm	80 cm	100 cm
1 Raster	Art.-Nr.	16911	16921	16931	16941	16971	16951	16961
	PG 5	33,-	35,-	37,-	39,-	41,-	43,-	47,-
	PG 10	41,-	45,-	47,-	51,-	53,-	55,-	63,-
	PG 20	45,-	47,-	51,-	57,-	59,-	61,-	69,-
2 Raster	Art.-Nr.	16912	16922	16932	16942	16972	16952	16962
	PG 5	45,-	47,-	51,-	55,-	63,-	69,-	82,-
	PG 10	59,-	63,-	71,-	82,-	90,-	96,-	112,-
	PG 20	65,-	69,-	80,-	90,-	98,-	106,-	125,-
3 Raster	Art.-Nr.	16913	16923	16933	16943	16973	16953	16963
	PG 5	61,-	61,-	76,-	82,-	88,-	96,-	110,-
	PG 10	80,-	90,-	106,-	112,-	121,-	133,-	155,-
	PG 20	88,-	98,-	116,-	125,-	133,-	147,-	172,-
4 Raster	Art.-Nr.	16914	16924	16934	16944	16974	16954	16964
	PG 5	76,-	82,-	92,-	100,-	108,-	118,-	139,-
	PG 10	96,-	112,-	127,-	141,-	153,-	165,-	202,-
	PG 20	106,-	125,-	139,-	155,-	170,-	182,-	223,-
5 Raster	Art.-Nr.	16915	16925	16935	16945	16975	16955	16965
	PG 5	90,-	98,-	108,-	118,-	131,-	145,-	178,-
	PG 10	114,-	133,-	151,-	165,-	188,-	206,-	249,-
	PG 20	127,-	147,-	165,-	182,-	206,-	227,-	274,-
6 Raster	Art.-Nr.	16916	16926	16936	16946	16976	16956	16966
	PG 5	98,-	112,-	121,-	139,-	157,-	178,-	206,-
	PG 10	131,-	153,-	178,-	202,-	227,-	249,-	290,-
	PG 20	143,-	170,-	196,-	223,-	249,-	274,-	319,-
7 Raster	Art.-Nr.	16917	16927	16937	16947	16977	16957	16967
	PG 5	114,-	127,-	139,-	161,-	184,-	212,-	237,-
	PG 10	151,-	178,-	204,-	233,-	259,-	300,-	341,-
	PG 20	165,-	196,-	225,-	255,-	286,-	331,-	376,-
8 Raster	Art.-Nr.	16918	16928	16938	16948	16978	16958	16968
	PG 5	129,-	141,-	155,-	184,-	204,-	235,-	259,-
	PG 10	170,-	198,-	223,-	261,-	286,-	339,-	376,-
	PG 20	186,-	219,-	245,-	288,-	315,-	374,-	413,-

-Höhen- / Breitenkürzung

Art.-Nr.

17724

47,-

Glaseinlegeböden

8 mm stark

Klarglas / Parsolglas grau

Wangen-
tiefe

	Klarglas	Parsolglas	Klarglas	Parsolglas	Klarglas	Parsolglas	Klarglas	Parsolglas	Klarglas	Parsolglas	Klarglas	Parsolglas	Klarglas	Parsolglas
Art.-Nr.	17617	17606	17622	17609	17632	17612	17642	17615	17644	17627	17652	17630	17654	17638
	61,-	61,-	63,-	63,-	69,-	69,-	80,-	80,-	84,-	84,-	92,-	92,-	98,-	98,-
Art.-Nr.	17618	17607	17182	17610	17184	17613	17186	17616	17185	17628	17188	17634	17657	17639
	63,-	63,-	67,-	67,-	71,-	71,-	82,-	82,-	88,-	88,-	94,-	94,-	104,-	104,-
Art.-Nr.	17619	17608	17626	17611	17636	17614	17646	17624	17647	17629	17656	17637	17658	17640
	76,-	76,-	80,-	80,-	84,-	84,-	92,-	92,-	98,-	98,-	106,-	106,-	114,-	114,-
Art.-Nr.	17668	17669	17670	17671	17672	17673	17674	17675	17676	17677	17678	17679		
	84,-	84,-	88,-	88,-	92,-	92,-	100,-	100,-	106,-	106,-	116,-	116,-		

- Breitenkürzung kostenlos

- Tiefenkürzung pro Boden

Art.-Nr.

17706

37,-

Aus Stabilitätsgründen muss ab 4 Raster Höhe ein Holzboden geplant werden.

Typen- und Preisliste

CONTUR[®] 3900 - B

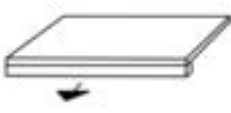
Vollauszugsboden		Breite	50 cm	60 cm	70 cm	80 cm
	56 mm stark					
	für Wangentiefe					
	Art.-Nr.	17080	17082	17081	17083	
	35 cm	PG 10	249,-	259,-	270,-	294,-
		PG 20	274,-	286,-	296,-	323,-
	Art.-Nr.	17090	17092	17091	17093	
	45 cm	PG 10	263,-	274,-	282,-	304,-
		PG 20	290,-	300,-	310,-	335,-
- Zur Montage zwischen Wangen ohne Rückwand			Breitenkürzung: Art.-Nr.	17705	37,-	

Buchbrücke		Breite	40 cm	50 cm	60 cm	70 cm	80 cm	100 cm
	8 cm hoch							
	Tiefe							
	Art.-Nr.	17320	17321	17324	17325	17327	17330	
	15 cm	PG 10	80,-	88,-	96,-	106,-	114,-	131,-
			PG 20	88,-	96,-	106,-	116,-	127,-
Zum Einschieben in Regalfächer, eine Breitenkürzung ist ohne Mehrpreis möglich.								

Infrarot-Repeater mit Standfuß zur freien Positionierung, für alle gängigen Fernbedienungen



Montage im Paneel:	Art.-Nr.	27776	290,-
mit Standfuß:	Art.-Nr.	27777	208,-
bis zu 3 Sender			

Kabeldurchlass



eingebaut:	Art.-Nr.	27811	108,-
Kabeldurchlass lose:	Art.-Nr.	17809	18,-
Kabeldurchlass hinter Buchbrücke in Wange:	Art.-Nr.	17810	53,-
(nicht möglich im untersten Fach wenn Höhenversteller geplant sind)			
(Ø 60 mm alufarbig) Bitte exakte Vermaßung (mit Skizze) angeben!			

Blende	10 mm stark, max. 300 cm hoch	19 mm stark, max. 300 cm hoch	26 mm stark, max. 300 cm hoch	39 mm stark, max. 275 cm hoch
Preis pro qm, 4-seitig beklappt, beidseitig lackiert oder furniert				
Mindestbreite- und höhe: 8 cm	Art.-Nr. 17463	Art.-Nr. 17468	Art.-Nr. 17464	Art.-Nr. 17465
Keine zus. Bearbeitung möglich.	PG 10 261,-	PG 10 272,-	PG 10 435,-	PG 10 523,-
Mindestpreis: 71,-	PG 20 288,-	PG 20 298,-	PG 20 478,-	PG 20 576,-

TV-Halterung zur Wandmontage nach "VESA"-Norm



starre Halterung	Art.-Nr.
	27746
	145,-

max. Größe und Belastung des Fernsehers: 60 - 100 Zoll, max. 75 kg

USB-Stecker (4-fach)

2x USB-A und 2x USB-C inkl. 30W Trafo und rutschfester Schubkasteneinlage



Tiefe	Art.-Nr.	
35 cm	31980	288,-
45 cm	31981	306,-

- immer seitlich im Schubkasten eingebaut
- Ausführung in Standardfarbe der Zarge

CONTUR[®] 3900 - B

Beleuchtung: dimmbar hell/dunkel und verstellbare Lichtfarbe warm/kalt

Hinweis: Das entsprechende Beleuchtungssteuerungspaket pro Stellplatz muss zwingend mitbestellt werden!

Emotion Spot schwenkbar

Vitrinenbeleuchtung empfohlen bis 2 Raster



Art.-Nr. 77100 84,-

(2 Watt)

EEK: D

- Vitrinenbeleuchtung schwenkbar
- verstellbare Lichtfarbe warm oder kalt
- eingelassen in Boden
- 48 x 48 mm
- alufarbig

Chip Spot

Vitrinenbeleuchtung empfohlen ab 2 Raster



Art.-Nr. 77101 74,-

(2,5 Watt)

EEK: D

- Vitrinenbeleuchtung starr
- verstellbare Lichtfarbe warm oder kalt
- eingelassen in Boden
- Ø ca. 65 mm
- Edelstahl gebürstet

LED-Rückwandleuchte für Glasböden

Nur für Regalbauweise geeignet!



4 Watt pro Meter, EEK: C

(Das Kabel wird durch eine Bohrung in der Rückwand nach hinten geführt. Dies wäre also sichtbar, wenn der Boden nachträglich versetzt werden soll).

- verstellbare Lichtfarbe warm oder kalt
- Dimmfunktion hell/dunkel
- Zuleitung 1,8 m
- Stecker schwarz

Korpusbreite	Art.-Nr.	
30 cm	77210	69,-
40 cm	77211	78,-
50 cm	77212	86,-
60 cm	77213	94,-
70 cm	77214	102,-
80 cm	77215	110,-

Beleuchtung "Lubia" inkl. LED-Band

nur für Korpusseiten

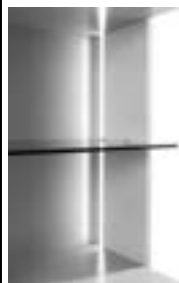

5 Watt pro Meter, EEK: F

- einsetzbar an Korpusinnenseiten
- verstellbare Lichtfarbe warm oder kalt
- Dimmfunktion hell/dunkel

Länge bis	Art.-Nr.	
(1,5R) 54 cm	77120	121,-
(2R) 72 cm	77121	135,-
(3R) 108 cm	77122	167,-
(4R) 144 cm	77123	198,-
(6R) 216 cm	77124	259,-
(8R) 288 cm NEU	77125	323,-

CONTUR[®] 3900 - B

Beleuchtungssteuerungspakete für bis zu vier Stellplätze

Beispiel für 4 Stellplätze:

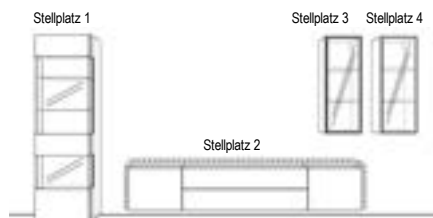

1 Stellplatz	Art.-Nr. 77001	270,-
2 Stellplätze	Art.-Nr. 77002	458,-
3 Stellplätze	Art.-Nr. 77003	656,-
4 Stellplätze	Art.-Nr. 77004	844,-

Funktionen:

- An/Aus - Schalter
- Dimmfunktion hell/dunkel
- verstellbare Lichtfarbe warm oder kalt
- Einzel- oder Gruppenschaltung
- Smart Home fähig mittels ZigBee-Signal (Bridge muss bauseits besorgt werden)

Diese Pakete enthalten die komplette Steuerung der Beleuchtung für bis zu vier Stellplätze mit Funkfernbedienung.

Bitte bestellen Sie je nach Stellplätzen das passende Paket.

Es handelt sich um verschiedene Stellplätze, wenn ein Element nicht mit dem anderen verbunden ist.

Wenn zwei Korpusse unter Putz miteinander verkabelt sind, wie z.B. Stellplatz 3 mit 4, dann handelt es sich nur um einen Stellplatz.

Sie haben die Möglichkeit zur Einzel- oder Gruppenschaltung der Beleuchtung.

Hier sehen Sie mehrere Beispiele für die Schaltung der Kanäle. Pro Kanal können 6 Leuchten geschaltet werden.

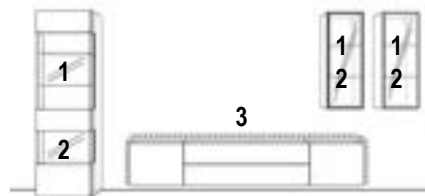
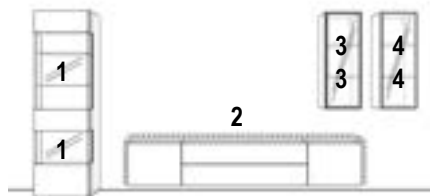

CONTUR® 3900 - B

Aufpreis Gold/Stahl gebürstet lackiert

<u>Aufpreise für Farbausführung 422 - Stahl hell gebürstet und 423 - Gold gebürstet</u> (Fronten, Wandpaneele, Korpusaußenseiten und Abdeckblätter) auf Preisgruppe 20														
Der metallische Grundlack Gold oder Stahl erhält durch reine Handarbeit mit einem speziellen Schleifschwamm einen sogenannten Effektschliff. Die feine Struktur wird anschließend mit einem Klarlack versiegelt.														
Fronte/Blende (1 Fläche)	Höhe	Breite	Art.-Nr.	Preis	Breite	Art.-Nr.	Preis	Breite	Art.-Nr.	Preis	Breite	Art.-Nr.	Preis	
pro Schub, Tür oder Klappe	bis 1R	bis 50 cm	1280	29,-	bis 70 cm	1286	41,-	bis 100 cm	1292	53,-	120 - 140 cm	1294	82,-	
											160 - 180 cm	1295	104,-	
	pro Tür	bis 2R	bis 50 cm	1281	49,-	bis 70 cm	1287	82,-	bis 100 cm	1293	108,-	120 - 140 cm	1296	131,-
	pro Tür	bis 3R	bis 50 cm	1282	61,-	bis 70 cm	1288	100,-	bis 100 cm	1194	141,-	160 - 180 cm	1297	253,-
	pro Tür	bis 4R	bis 50 cm	1283	84,-	bis 70 cm	1289	131,-	bis 100 cm	1195	182,-			
	pro Tür	bis 5R	bis 50 cm	1284	104,-	bis 70 cm	1290	159,-	bis 100 cm	1196	221,-			
	pro Tür	bis 6R	bis 50 cm	1285	118,-	bis 70 cm	1291	198,-	bis 100 cm	1197	274,-			
	pro Tür	bis 7R	bis 50 cm	1190	135,-	bis 70 cm	1192	221,-	bis 100 cm	1198	310,-			
	pro Tür	bis 8R	bis 50 cm	1191	155,-	bis 70 cm	1193	251,-	bis 100 cm	1199	353,-			
Abdeckblätter (nur 1 Fläche)	Tiefe	Breite	Art.-Nr.	Preis	Breite	Art.-Nr.	Preis	Breite	Art.-Nr.	Preis				
pro Abdeckblatt	35 cm	bis 120 cm	1320	69,-	bis 240 cm	1323	139,-	bis 320 cm	1326	184,-				
pro Abdeckblatt	45 cm	bis 120 cm	1321	92,-	bis 240 cm	1324	178,-	bis 320 cm	1327	237,-				
pro Abdeckblatt	60 cm	bis 120 cm	1322	118,-	bis 240 cm	1325	237,-	bis 320 cm	1328	310,-				
Schiebetüren (nur 1 Fläche)	Höhe	Breite	Art.-Nr.	Preis	Breite	Art.-Nr.	Preis	Breite	Art.-Nr.	Preis				
pro Tür	1R-2R	50-70 cm	1233	76,-	100-120 cm	1236	127,-	bis 140 cm	1238	159,-				
pro Tür	3R-4R	50-70 cm	1234	139,-	100-120 cm	1237	253,-	bis 140 cm	1239	327,-				
pro Tür	5R-6R	50-70 cm	1235	208,-										

Hochglanzlackierung

(Sonderfarben in Hochglanz auf Anfrage)

Aufpreise für Hochglanzoberflächen (Fronten, Wandpaneele, Korpusaußenseiten und Abdeckblätter) auf die jeweilige Preisgruppe													
Fronten/Blende (1 Fläche)	Höhe	Breite	Art.-Nr.	Preis	Breite	Art.-Nr.	Preis	Breite	Art.-Nr.	Preis	Breite	Art.-Nr.	Preis
pro Schub oder Tür	bis 1R	bis 50 cm	7750	96,-	bis 70 cm	7751	129,-	bis 100 cm	7752	151,-	120-140 cm	7753	219,-
pro Tür	bis 2R	bis 50 cm	7754	176,-	bis 70 cm	7755	202,-	bis 100 cm	7738	235,-	120-140 cm	7739	304,-
pro Tür	bis 3R	bis 50 cm	7756	198,-	bis 70 cm	7757	284,-	bis 100 cm	7884	286,-			
pro Tür	bis 4R	bis 50 cm	7744	253,-	bis 70 cm	7745	362,-	bis 100 cm	7885	374,-			
pro Tür	bis 5R	bis 50 cm	7758	304,-	bis 70 cm	7760	447,-	bis 100 cm	7886	464,-			
pro Tür	bis 6R	bis 50 cm	7746	359,-	bis 70 cm	7762	533,-	bis 100 cm	7887	554,-			
pro Tür	bis 7R	bis 50 cm	7880	392,-	bis 70 cm	7882	592,-	bis 100 cm	7888	641,-			
pro Tür	bis 8R	bis 50 cm	7881	447,-	bis 70 cm	7883	670,-	bis 100 cm	7889	731,-			
Schiebetüren (nur 1 Fläche)	Höhe	Breite	Art.-Nr.	Preis	Breite	Art.-Nr.	Preis	Breite	Art.-Nr.	Preis			
pro Tür	1R-2R	50-70 cm	7840	208,-	100-120 cm	7841	315,-	bis 140 cm	7842	370,-			
pro Tür	3R-4R	50-70 cm	7843	376,-	100-120 cm	7844	619,-	bis 140 cm	7845	692,-			
pro Tür	5R-6R	50-70 cm	7846	562,-									
Schiebetüren in der Breite 120 cm werden ab 4 Raster Höhe mittig geteilt.													
Hochglanzpflegeset:		Art.-Nr.	7700	61,-									

Typen- und Preisliste

CONTUR[®] 3900 - B

Rillenstruktur waagerecht

Ausführung: waagerecht in allen Standard-Lackausführungen, Eiche-Ausführungen und Nussbaum natur													
Fronten (1 Fläche)	Höhe	Breite	Art.-Nr.	Preis	Breite	Art.-Nr.	Preis	Breite	Art.-Nr.	Preis	Breite	Art.-Nr.	Preis
pro Schub, Klappe	bis 0,5R	30 - 50 cm	7400	41,-	60 - 70 cm	7401	59,-	80-100 cm	7402	84,-	120-140 cm	7403	118,-
											160-180 cm	7404	131,-
pro Schub, Klappe, Tür	bis 1R	30 - 50 cm	7405	76,-	60 - 70 cm	7406	112,-	80-100 cm	7407	131,-	120-140 cm	7408	141,-
											160-180 cm	7409	157,-
pro Tür	bis 1,5R	30 - 50 cm	7410	108,-	60 - 70 cm	7411	157,-	100 cm	7412	182,-	120 cm	7413	190,-
pro Tür	bis 2R	30 - 50 cm	7414	135,-	60 - 70 cm	7415	204,-	100 cm	7416	231,-	120 cm	7417	235,-
pro Tür	bis 3R	30 - 50 cm	7418	186,-	60 - 70 cm	7419	276,-						

Rillenstruktur senkrecht

Ausführung: senkrecht in allen Standard-Lackausführungen, Eiche-Ausführungen und Nussbaum natur													
Fronten (1 Fläche)	Höhe	Breite	Art.-Nr.	Preis	Breite	Art.-Nr.	Preis	Breite	Art.-Nr.	Preis	Breite	Art.-Nr.	Preis
pro Schub, Klappe	bis 0,5R	30 - 50 cm	7420	41,-	60 - 70 cm	7421	59,-	80-100 cm	7422	84,-	120-140 cm	7448	118,-
											160-180 cm	7449	131,-
pro Schub, Klappe, Tür	bis 1R	30 - 50 cm	7423	76,-	60 - 70 cm	7424	112,-	80-100 cm	7425	131,-	120-140 cm	7450	141,-
											160-180 cm	7451	157,-
pro Tür	bis 1,5R	30 - 50 cm	7426	108,-	60 - 70 cm	7427	157,-	100 cm	7428	182,-	120 cm	7452	190,-
pro Tür	bis 2R	30 - 50 cm	7429	135,-	60 - 70 cm	7430	204,-	100 cm	7431	231,-	120 cm	7453	235,-
pro Tür	bis 3R	30 - 50 cm	7432	186,-	60 - 70 cm	7433	276,-						
pro Tür	bis 4R	30 - 50 cm	7434	233,-	60 - 70 cm	7435	310,-						
pro Tür	bis 5R	30 - 50 cm	7436	272,-	60 - 70 cm	7437	339,-						
pro Tür	bis 6R	30 - 50 cm	7438	302,-	60 - 70 cm	7439	355,-						
pro Tür	bis 7R	30 - 50 cm	7440	339,-	60 - 70 cm	7441	378,-						

Nur mit Push-Beschlag möglich!

Rillen nicht möglich bei:

Hochglanzlackierung, Ethno Eiche, Eiche milk astig, Eiche canyon astig, Kernbuche, Kirschbaum brazil

Sonderfarben (gilt nicht für Hochglanzsonderfarben):

Wenn Sie andere Wünsche haben, suchen Sie sich Ihre Wunschfarbe nach der RAL-, Sikkens- oder NCS-Karte aus.			Beispiel:
Mehrpreis pro Farbe:	Art.-Nr.	7733	4.105,-
zzgl. 10% auf den Warenwert der Teile mit Sonderfarbe auf PG 20:	Art.-Nr.	7734	384,-
			<u>411,-</u>
			4.900,-



CONTUR[®] 3900 - B

[illegible]

CONTUR[®] 3900 - M

CONTUR 3900 - M - das Design

Die Serie CONTUR 3900 - Mediamöbel ist speziell für die Unterbringung von Medienmodulen entwickelt worden. Ob HiFi, Subwoofer oder Soundbar: Alle handelsüblichen Geräte lassen sich schnell und unkompliziert im Inneren platzieren und werden über praktische Kabeldurchlässe miteinander verbunden. Dabei verschwinden unschöne Kabel hinter magnetisch verschließbaren Sichtblenden. Das Ergebnis: Ein aufgeräumtes Wohnzimmer lädt zum Hörgenuss ein.

Raffiniert: Für eine brillante Soundwiedergabe werden perforierte Frontelemente aus Metall verwendet. Sie können im selben Farbton lackiert werden wie das Hauptmodul und sind eleganter sowie pflegeleichter als herkömmliche Fronten aus Stoff. Ein weiteres Plus in Sachen Gestaltungsfreiheit: Die Mediamöbel-Serie ist systemgleich mit CONTUR 3900, sodass sich das Möbeldesign nahtlos in das Wohnprogramm einfügt. Alle Kommoden, Lowboards, Sideboards und Highboards von CONTUR 3900 lassen sich perfekt dazu kombinieren.



"Offene" Gehrung (Glattlack)



Geschlossene Gehrung (Furnier)

CONTUR 3900 - M - das System

Das modular konzipierte Mediamöbel ist in verschiedenen Höhen und Breiten lieferbar und mit Türen, Schubkästen, Klappen oder offenen Fächern erhältlich. Sämtliche Fronten sind aufschlagend, d.h. der Rahmen wird von den Türen verdeckt. Ob bodenbezogen oder hängend - die Kombinationsmöglichkeiten sind vielseitig. Stehen mehrere Module nebeneinander, können auf Wunsch durchgehende Abdeckblätter geliefert werden (auch aus Glas). Und wie immer ist die Auswahl an Farbtönen (Glattlack und Hochglanz) und Holzarten groß.

CONTUR 3900 - M - die Furnierung

Für Fronten und Außenseiten ist die Furnierrichtung bis 3R frei wählbar. Fronten, welche breiter als 110 cm sind, werden immer waagrecht furniert.

CONTUR[®] 3900 - M

CONTUR 3900 - M - Technische Hinweise

Höhen		Tiefen	
Raster	Korpushöhe in cm zzgl. Drehfüße (1,8 cm) und Abdeckblatt (0,6 / 1 cm)		
2	= 72		45-er
1,5	= 54	Korpus	42,6 cm
1 1/3	= 48	Einlegeboden	40,0 cm
1	= 36	Einlegeboden hinter Klappe	34,0 cm
2/3	= 24 (Unterteil)	Mittelseite hinter Lochblechklappe	20,5 cm
		Lichte Tiefe	40,6 cm
		Abdeckblatt	45,0 cm
Standardfuß 1,8 cm			

Breiten	<u>30</u>	<u>40</u>	<u>60</u>	<u>70</u>	<u>80</u>	<u>100</u>	<u>120</u>	<u>140</u>
Außenmaß	30,0 cm	40,0 cm	60,0 cm	70,0 cm	80,0 cm	100,0 cm	120,0 cm	140,0 cm
Innenmaß	26,2 cm	36,2 cm	56,2 cm	66,2 cm	76,2 cm	96,2 cm	116,2 cm	136,2 cm
bei Mittelseite	-	-	-	-	-	2x 46,2 cm	2x 56,2 cm	2x 66,2 cm
Maximale Länge Abdeckblatt 1,0 cm: 320 cm								
Maximale Länge Glasabdeckblatt 0,6 cm: 310 cm								
Maximale Länge Keramikabdeckblatt 0,6 cm: 312 cm								

Hinweis:
Wenn sich unten im Korpus ein Schubkasten befindet, so ist dieser verkürzt, um eine perfekte Kabelführung zu gewährleisten!

CONTUR[®] 3900 - M

Ausführungen

Preisgruppe 10

Furnier

103 Wildeiche
121 Eiche anthrazit
124 Wildeiche coffee
125 Kernbuche
127 Eiche milk
129 Eiche sahara
153 Eiche grau
158 Eiche canyon

Glattlack

419 blütenweiß
(ähnlich RAL 9010)

Preisgruppe 20

Furnier

102 Ethno Eiche (astig)
115 Nussbaum natur
132 Kirschbaum hell
133 Kirschbaum brazil
155 Eiche milk (astig)
159 Eiche canyon (astig)

Preisgruppe 20

Glattlack

405 muschelgrau
407 steingrau
408 terra
409 magnolia
411 onyxgrau
412 Stahl hell
413 Gold
417 salbei
420 verkehrsweiß (RAL 9016)
433 blaugrün
436 cosmos-schwarz
437 quarz
461 mandel
462 puder
465 sienna
469 kaschmir
475 sky
477 indisch rot
NEU 479 Bronze hell
480 ziegelrot
483 waldgrün
489 samtbeere
490 curry
494 canagrau
498 taubenblau

Keramik - Ausführungen Abdeckblätter:

011 Schiefer (matt)
012 Beton (matt)
013 Kalkstein (matt)
016 Emperador marrone (matt)
017 Zement grau (matt)
014 Marmor weiß (glänzend)
018 Marmor schwarz laurent (glänzend)

Ausführung Schubkastenzarge:

Standard Birke-Multiplex

Für ein Komplettmöbel in Ausführungen aus unterschiedlichen Preisgruppen wird, wenn nicht anders angegeben, die höhere Preisgruppe berechnet.

Aufpreise für Sonderfarben und Gold/Stahl gebürstet finden Sie auf S. 18

Zargenlackierung

Art.-Nr. 27756 51,-

Schubkastenzarge und -boden in Korpusfarbe lackiert. Mehrpreis pro Schubkasten.
Bei Schubkästen mit Mittelseite befinden sich 2 Schubkastenzargen im Korpus.

Furnierung der Zarge

Art.-Nr. 27758 51,-

Schubkastenzarge und -boden in Holz Ausführung furniert. Mehrpreis pro Schubkasten.
Bei Schubkästen mit Mittelseite befinden sich 2 Schubkastenzargen im Korpus.

CONTUR[®] 3900 - M

Kabelmanagement

Einzelement

Kabel kann hinter dem verkürzten untersten Schubkasten geführt werden, aber nur, wenn dieser auch bestellt wurde.

Die Verkabelung der Geräte erfolgt im hinteren unteren Korpusbereich. Sämtliche Kabeldurchlässe im Korpus sind standardmäßig vorhanden. Kabeldurchlässe nach außen sind optional zusätzlich bestellbar.

Kabeldurchlass rund

(Ø 60 mm alufarbig)
Bitte Position wie oben pro Element angeben.

z.B.: Kabeldurchlass rund Außenseite links.

Art.-Nr.	17810	53,-
Art.-Nr.	27813	141,- für Glas- und Keramikabdeckblätter

Kabeldurchlass eckig

Kabeldurchlass rechteckig, alufarbig, für Korpus einschl. Abdeckblatt (Bei Korpusen mit Mittelseite sitzt der Kabeldurchlass mittig darüber.)
Fräsmaß: 7,2 x 15,2 cm

Art.-Nr.	77810	108,-
Art.-Nr.	77811	274,- für Glas- und Keramikabdeckblätter

Korpusausschnitt mit Mink-Bürste
Korpusausschnitt 15 x 4 cm

Art.-Nr. **77814** frei positionierbar (nicht möglich bei Glas- und Keramikabdeckblättern)
PG 10 118,- Nicht über eine Mittelseite planen!
Mindestabstand zur Korpusaußenseite 15 cm.

Art.-Nr. **77815** frei positionierbar für Glas- und Keramikabdeckblätter
PG 10 276,-

Rückwandblende für Elemente mit einem 1/2 Raster oder 2/3 Raster Fach (maximale Breite 80 cm)

Art.-Nr. **27841** 110,-

Bitte zusätzlich zu den Soundelementen mitbestellen.
Bei Elementen mit mehreren Mittelseiten sind die Rückwandblenden für jedes Fach separat zu bestellen.



Die Rückwandblende mit Magnethalterung ist nur zum Verdecken von Kabeln, Mehrfachsteckern, Router etc. einsetzbar.

Die Verkabelung der Geräte kann von vorne mit magnetisch befestigten Blenden verdeckt werden.

CONTUR[®] 3900 - M

Elemente, 24 cm hoch - (2/3 Raster)

Korpushöhe zzgl. Drehfüße (1,8 cm) + Abdeckblatt



1 Lochblechklappe					1 Lochblechklappe					
	Breite		40 cm			Breite		100 cm	120 cm	140 cm
	Tiefe	Art.-Nr.	41911			Tiefe	Art.-Nr.	41906	41909	41913
	45 cm	PG 10	525,-			45 cm	PG 10	884,-	999,-	1.115,-
		PG 20	578,-				PG 20	972,-	1.099,-	1.228,-
1 verkürzter Schubkasten										
	Breite		100 cm	120 cm	140 cm					
			2-teiliger Schubkasten							
	Tiefe	Art.-Nr.	41956	41957	41958					
	45 cm	PG 10	819,-	940,-	1.148,-					
		PG 20	901,-	1.034,-	1.262,-					



Alle Elemente sind zum gleichen Preis auch wandhängend lieferbar.



CONTUR[®] 3900 - M



Elemente, 36 cm hoch - (1 Raster)



Korpushöhe zzgl. Drehfüße (1,8 cm) + Abdeckblatt



1 Lochblechklappe						Ausschnitt im Korpusboden für Subwoofer			
	Breite		40 cm	60 cm	100 cm	120 cm		Art.-Nr.	27846
					mit verkürzter Mittelseite und Konstruktionsboden				
	Tiefe	Art.-Nr.	42004	42006	42009	42008			
	45 cm	PG 10	566,-	643,-	940,-	1.021,-			
		PG 20	623,-	709,-	1.034,-	1.123,-		PG 10	47,-
								PG 20	47,-
Subwoofer-Ausschnitt bei 100 cm Breite nicht möglich!						Korpuselement ist nur mit Fuß planbar, nicht mit durchgehender Sockelplatte			

1 Lochblechklappe						1 verkürzter Schubkasten			
	Breite				100 cm	120 cm	140 cm		2-teiliger Schubkasten
	Tiefe	Art.-Nr.			42017	42018	42019		
	45 cm	PG 10			1.350,-	1.501,-	1.681,-		
		PG 20			1.485,-	1.652,-	1.848,-		
verkürzte Mittelseite hinter Lochblechklappe									

1 Lochblechklappe						1 Klappe			
	Breite				100 cm	120 cm	140 cm		
	Tiefe	Art.-Nr.			41928	41901	41929		
	45 cm	PG 10			1.303,-	1.456,-	1.622,-		
		PG 20			1.434,-	1.601,-	1.783,-		
verkürzte Mittelseite hinter Lochblechklappe, Mittelseite hinter Klappe									

1 verkürzter Großraumschubkasten									
	Breite		60 cm	70 cm	100 cm	120 cm	140 cm		2-teiliger Schubkasten
	Art.-Nr.		42011	42013	42015	42016	42021		
	45 cm	PG 10	592,-	641,-	780,-	954,-	1.123,-		
		PG 20	652,-	705,-	858,-	1.050,-	1.236,-		

1 Klappe						1 verkürzter Schubkasten			
	Breite		60 cm	70 cm	100 cm	120 cm	140 cm		2-teiliger Schubkasten
	Tiefe	Art.-Nr.	42026	42027	42028	42029	42023		
	45 cm	PG 10	713,-	764,-	940,-	1.119,-	1.309,-		
		PG 20	784,-	839,-	1.034,-	1.232,-	1.440,-		
1 Mittelseite hinter Klappe									

1 Schubkasten						1 verkürzter Schubkasten			
	Breite		60 cm	70 cm	100 cm	120 cm	140 cm		2-teiliger Schubkasten
	Tiefe	Art.-Nr.	42000	42001	42002	42003	42005		
	45 cm	PG 10	784,-	874,-	1.029,-	1.203,-	1.360,-		
		PG 20	862,-	962,-	1.132,-	1.324,-	1.497,-		

Alle Elemente sind zum gleichen Preis auch wandhängend lieferbar.



CONTUR[®] 3900 - M

Elemente, 48 cm hoch - (1 1/3 Raster)

Korpushöhe zzgl. Drehfüße (1,8 cm) + Abdeckblatt

1 Tür									
1 Einlegeboden									
	Breite			30 cm	40 cm	60 cm			
	Tiefe 45 cm	Art.-Nr.		42020	42022	42024			
		PG 10		392,-	453,-	570,-			
		PG 20		431,-	498,-	627,-			

1 Klappe									
1 Einlegeboden									
	Breite			60 cm	80 cm	100 cm			
				1 Mittelseite, 2 Einlegeböden					
	Tiefe 45 cm	Art.-Nr.		42030	42032	42034			
		PG 10		582,-	676,-	964,-			
PG 20			641,-	743,-	1.060,-				

1 Lochblechklappe							Ausschnitt im Korpusboden für Subwoofer		
ohne Einlegeboden							Durchmesser: 22 cm		
	Breite			30 cm	40 cm	60 cm		Art.-Nr.	27846
	Tiefe 45 cm	Art.-Nr.		42010	42012	42014		PG 10	47,-
		PG 10		619,-	694,-	817,-		PG 20	47,-
		PG 20		680,-	764,-	899,-			
Korpuselement ist nur mit Fuß planbar, nicht mit durchgehender Sockelplatte, nicht bei 30 cm Breite									

2 Klappen									
	Breite			60 cm	70 cm	80 cm	100 cm	120 cm	140 cm
				1 Mittelseite					
	Tiefe 45 cm	Art.-Nr.		42040	42041	42042	42044	42046	42048
		PG 10		721,-	819,-	919,-	1.121,-	1.262,-	1.397,-
PG 20			792,-	901,-	1.011,-	1.234,-	1.389,-	1.536,-	

1 Klappe									
1 verkürzter Schubkasten									
	Breite			60 cm	70 cm	80 cm	100 cm	120 cm	140 cm
				1 Mittelseite 2-teiliger Schubkasten					
	Tiefe 45 cm	Art.-Nr.		42050	42051	42052	42054	42056	42058
		PG 10		858,-	909,-	964,-	1.172,-	1.317,-	1.528,-
PG 20			944,-	1.001,-	1.060,-	1.289,-	1.450,-	1.681,-	

1 Schubkasten									
1 verkürzter Schubkasten									
	Breite			60 cm	70 cm	80 cm	100 cm	120 cm	140 cm
				2-teiliger Schubkasten					
	Tiefe 45 cm	Art.-Nr.		42070	42071	42072	42073	42074	42075
		PG 10		923,-	984,-	1.034,-	1.262,-	1.422,-	1.646,-
PG 20			1.015,-	1.083,-	1.138,-	1.389,-	1.565,-	1.812,-	

Alle Elemente sind zum gleichen Preis auch wandhängend lieferbar.

CONTUR[®] 3900 - M

Elemente, 48 cm hoch - (1 1/3 Raster)

Korpushöhe zzgl. Drehfüße (1,8 cm) + Abdeckblatt

1 Lochblechklappe					
1 verkürzter Schubkasten					
	Breite		100 cm	120 cm	140 cm 2-teiliger Schubkasten
	Tiefe 45 cm	Art.-Nr.	42067	42060	42062
		PG 10	1.430,-	1.571,-	1.806,-
		PG 20	1.573,-	1.728,-	1.985,-
verkürzte Mittelseite hinter Lochblechklappe					

1 Lochblechklappe					
1 Klappe					
	Breite		100 cm	120 cm	140 cm
	Tiefe 45 cm	Art.-Nr.	42065	42066	42068
		PG 10	1.356,-	1.499,-	1.679,-
		PG 20	1.491,-	1.648,-	1.846,-
verkürzte Mittelseite hinter Lochblechklappe, Mittelseite hinter Klappe					





2 Lochblechklappen					
	Breite		100 cm	120 cm	140 cm
	Tiefe 45 cm	Art.-Nr.	42084	42085	42086
		PG 10	1.499,-	1.640,-	1.783,-
		PG 20	1.648,-	1.804,-	1.961,-
verkürzte Mittelseiten hinter Lochblechklappen					

Alle Elemente sind zum gleichen Preis auch wandhängend lieferbar.

CONTUR[®] 3900 - M

Elemente, 54 cm hoch - (1,5 Raster)

Korpushöhe zzgl. Drehfüße (1,8 cm) + Abdeckblatt

1 Lochblechklappe ohne Einlegeboden						Ausschnitt im Korbuboden für Subwoofer Durchmesser: 22 cm		
	Breite		30 cm	40 cm	60 cm		Art.-Nr.	27846
	Tiefe						PG 10	47,-
	45 cm						PG 20	47,-
	Art.-Nr.		42096	42097	42098			
	PG 10		633,-	715,-	839,-			
	PG 20		696,-	786,-	923,-			
1 Lochblechklappe 1 verkürzter Schubkasten						Ausschnitt im Korbuboden für Subwoofer Durchmesser: 22 cm		
	Breite			100 cm	120 cm	140 cm	2-teiliger Schubkasten	
	Tiefe							
	45 cm							
	Art.-Nr.			42092	42093	42094		
	PG 10			1.587,-	1.732,-	1.934,-		
	PG 20			1.746,-	1.906,-	2.128,-		
verkürzte Mittelseite hinter Lochblechklappe								
1 Lochblechklappe 1 Klappe 2 Einlegeböden								
	Breite			100 cm	120 cm	140 cm		
	Tiefe							
	45 cm							
	Art.-Nr.			42090	42091	42095		
	PG 10			1.532,-	1.681,-	1.873,-		
	PG 20			1.685,-	1.848,-	2.061,-		
verkürzte Mittelseite hinter Lochblechklappe, Mittelseite hinter Klappe								



Alle Elemente sind zum gleichen Preis auch wandhängend lieferbar.

CONTUR[®] 3900 - M

Elemente, 72 cm hoch - (2 Raster)

Korpushöhe zzgl. Drehfüße (1,8 cm) + Abdeckblatt

1 Tür									
1 Einlegeboden		Breite		30 cm		40 cm		60 cm	
	Tiefe	Art.-Nr.	42120		42122		42124		
	45 cm	PG 10	529,-		607,-		762,-		
		PG 20	582,-		668,-		837,-		

1 Lochblechklappe						Ausschnitt im Korpusboden für Subwoofer			
ohne Einlegeboden						Durchmesser: 22 cm			
	Breite	30 cm		40 cm		60 cm		Art.-Nr.	27846
	Tiefe	Art.-Nr.	42110	42112	42114		PG 10	47,-	
	45 cm	PG 10	746,-	817,-	927,-	PG 20	47,-		
		PG 20	821,-	899,-	1.019,-	Korpuselement ist nur mit Fuß planbar, nicht mit durchgehender Sockelplatte, nicht bei 30 cm Breite			

1 Lochblechklappe									
1 Klappe		Breite		100 cm		120 cm		140 cm	
1 Einlegeboden		Tiefe	Art.-Nr.	42161		42160		42162	
 2/3 R 1 1/3 R	45 cm	PG 10	1.499,-		1.701,-		1.869,-		
		PG 20	1.648,-		1.871,-		2.057,-		
	verkürzte Mittelseite hinter Lochblechklappe, Mittelseite hinter Klappe								

2 Schubkästen															
1 verkürzter Schubkasten		Breite		60 cm		70 cm		80 cm		100 cm		120 cm		140 cm	
	Tiefe	Art.-Nr.	42180	42181	42182	42183	42184	42185	2-teiliger Schubkasten						
	45 cm	PG 10	1.295,-	1.371,-	1.442,-	1.599,-	1.757,-	2.196,-							
		PG 20	1.424,-	1.507,-	1.587,-	1.759,-	1.932,-	2.416,-							

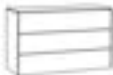
2 Klappen															
1 verkürzter Schubkasten		Breite		60 cm		70 cm		80 cm		100 cm		120 cm		140 cm	
	Tiefe	Art.-Nr.	42186	42187	42191	100 cm		120 cm		140 cm		1 Mittelseite			
	45 cm	PG 10	1.142,-	1.268,-	1.395,-	42189		42190		42192		2-teiliger Schubkasten			
		PG 20	1.256,-	1.395,-	1.534,-	1.485,-		1.659,-		1.924,-					
						1.634,-		1.824,-		2.116,-					

1 Lochblechklappe									
1 Klappe		Breite		100 cm		120 cm		140 cm	
1 verkürzter Schubkasten				2-teiliger Schubkasten		2-teiliger Schubkasten		2-teiliger Schubkasten	
	Tiefe	Art.-Nr.	42173		42174		42176		
	45 cm	PG 10	1.677,-		1.857,-		2.134,-		
		PG 20	1.844,-		2.043,-		2.349,-		
verkürzte Mittelseite hinter Lochblechklappe, Mittelseite hinter Klappe									

1 Lochblechklappe									
2 Klappen		Breite		100 cm		120 cm		140 cm	
1 verkürzte Mittelseite		Tiefe	Art.-Nr.	42163		42164		42166	
	45 cm	PG 10	1.595,-		1.783,-		2.028,-		
		PG 20	1.755,-		1.961,-		2.230,-		
	verkürzte Mittelseite hinter Lochblechklappe, Mittelseiten hinter Klappen								

Alle Elemente sind zum gleichen Preis auch wandhängend lieferbar.

Typen- und Preisliste

CONTUR[®] 3900 - M

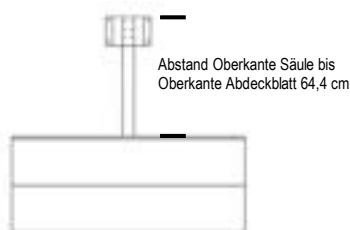

Detailansicht von oben:



- Abdeckblatt muss zusätzlich bestellt werden
- Bohrung des Abdeckblatts "inklusive"
- Abdeckblatt wird durchgehend gefertigt (Maximalmaße siehe hinten Abdeckblätter)

Säulenschränke, 36 cm hoch - (1 Raster)

Korpshöhe zzgl. Drehfüße (1,8 cm) und Abdeckblatt (1 cm)

1 Klappe

1 verkürzter Schubkasten

1 schwarze oder weiße TV - Säule mit Mittelseite



Mittelseite hinter Klappe

Es muss immer eine TV-Halterung zur TV-Säule bestellt werden!

Breite		120 cm	120 cm	140 cm	140 cm
		schwarz	weiß	schwarz	weiß
Tiefe	Art.-Nr.	42250	42251	42266	42267
	45 cm	PG 10 1.456,-	PG 10 1.456,-	PG 10 1.556,-	PG 10 1.556,-
	PG 20	1.601,-	1.601,-	1.712,-	1.712,-

1 Lochblechklappe

1 verkürzter Schubkasten

1 schwarze oder weiße TV - Säule mit Mittelseite



Mittelseite hinter Klappe

Es muss immer eine TV-Halterung zur TV-Säule bestellt werden!

Breite		120 cm	120 cm	140 cm	140 cm
		schwarz	weiß	schwarz	weiß
Tiefe	Art.-Nr.	42252	42253	42268	42269
	45 cm	PG 10 1.693,-	PG 10 1.693,-	PG 10 1.746,-	PG 10 1.746,-
	PG 20	1.863,-	1.863,-	1.922,-	1.922,-

1 Klappe

1 schwarze oder weiße TV - Säule mit Mittelseite



Mittelseite hinter Klappe

Es muss immer eine TV-Halterung zur TV-Säule bestellt werden!

Breite		120 cm	120 cm	140 cm	140 cm	160 cm	160 cm	180 cm	180 cm
		mit MS schwarz	mit MS weiß	mit MS schwarz	mit MS weiß	mit MS schwarz	mit MS weiß	mit MS schwarz	mit MS weiß
Tiefe	Art.-Nr.	42254	42255	42256	42257	42258	42259	42278	42279
	45 cm	PG 10 1.205,-	PG 10 1.205,-	PG 10 1.301,-	PG 10 1.301,-	PG 10 1.399,-	PG 10 1.399,-	PG 10 1.503,-	PG 10 1.503,-
	PG 20	1.326,-	1.326,-	1.432,-	1.432,-	1.540,-	1.540,-	1.654,-	1.654,-

1 Lochblechklappe

1 schwarze oder weiße TV - Säule mit Mittelseite und Konstruktionsboden



verkürzte Mittelseite hinter Lochblechklappe

Es muss immer eine TV-Halterung zur TV-Säule bestellt werden!

Breite		120 cm	120 cm
		mit MS schwarz	mit MS weiß
Tiefe	Art.-Nr.	42264	42265
	45 cm	PG 10 1.391,-	PG 10 1.391,-
	PG 20	1.530,-	1.530,-

1 Lochblechklappe

1 Klappe

1 schwarze oder weiße TV - Säule mit Mittelseite



Mittelseite hinter Klappe, verkürzte Mittelseite hinter Lochblechklappe

Es muss immer eine TV-Halterung zur TV-Säule bestellt werden!

Breite		120 cm	120 cm	140 cm	140 cm
		schwarz	weiß	schwarz	weiß
Tiefe	Art.-Nr.	42260	42261	42262	42263
	45 cm	PG 10 1.583,-	PG 10 1.583,-	PG 10 1.683,-	PG 10 1.683,-
	PG 20	1.742,-	1.742,-	1.851,-	1.851,-

Alle Elemente sind zum gleichen Preis auch wandhängend lieferbar.

Wandhängende Elemente enthalten einen Tragwinkel, welcher mittig unterhalb der Säule angebracht werden muss.

Alle Preise sind Unverbindliche Preisempfehlungen, inklusive Lieferung, in Euro einschließlich der jeweils gültigen Mehrwertsteuer. Montage zubuchbar. Abweichungen in Struktur, Farbe, Form, Abmessungen, Gewicht sowie technische Änderungen gegenüber den Abbildungen und textlichen Angaben sind möglich und bleiben vorbehalten, soweit diese in der Natur der verwendeten Materialien liegen und handelsüblich sind. 117

CONTUR[®] 3900 - M

Säulenschränke, 48 cm hoch - (1 1/3 Raster)

Korpushöhe zzgl. Drehfüße (1,8 cm) und Abdeckblatt (1 cm)

1 Lochblechklappe

1 Klappe

1 schwarze oder weiße TV - Säule
mit Mittelseite



Tiefe	Art.-Nr.	Breite			
		120 cm	120 cm	140 cm	140 cm
		schwarz	weiß	schwarz	weiß
45 cm	PG 10	42270	42271	42272	42273
	PG 20	1.699,-	1.699,-	1.875,-	1.875,-
		1.869,-	1.869,-	2.063,-	2.063,-

Mittelseite hinter Klappe, verkürzte Mittelseite hinter Lochblechklappe
Es muss immer eine TV-Halterung zur TV-Säule bestellt werden!

1 Lochblechklappe

1 verkürzter Schubkasten

1 schwarze oder weiße TV - Säule
mit Mittelseite



Tiefe	Art.-Nr.	Breite			
		120 cm	120 cm	140 cm	140 cm
		schwarz	weiß	mit Mittelseite schwarz	mit Mittelseite weiß
45 cm	PG 10	42274	42275	42276	42277
	PG 20	1.836,-	1.836,-	2.053,-	2.053,-
		2.020,-	2.020,-	2.259,-	2.259,-

verkürzte Mittelseite hinter Lochblechklappe, zusätzlich bei 140 cm Mittelseite zwischen 2 Schubkastenzargen
Es muss immer eine TV-Halterung zur TV-Säule bestellt werden!

1 Klappe

1 verkürzter Schubkasten

1 schwarze oder weiße TV - Säule
mit Mittelseite



Tiefe	Art.-Nr.	Breite			
		120 cm	120 cm	140 cm	140 cm
		schwarz	weiß	mit Mittelseite schwarz	mit Mittelseite weiß
45 cm	PG 10	42280	42281	42282	42283
	PG 20	1.579,-	1.579,-	1.859,-	1.859,-
		1.736,-	1.736,-	2.045,-	2.045,-

Mittelseite hinter Klappe, zusätzlich bei 140 cm Mittelseite zwischen 2 Schubkastenzargen
Es muss immer eine TV-Halterung zur TV-Säule bestellt werden!

1 Klappe

1 schwarze oder weiße TV - Säule
2 Einlegeböden
mit Mittelseite



Tiefe	Art.-Nr.	Breite			
		120 cm	120 cm	140 cm	140 cm
		mit Mittelseite schwarz	mit Mittelseite weiß	mit Mittelseite schwarz	mit Mittelseite weiß
45 cm	PG 10	42284	42285	42286	42287
	PG 20	1.322,-	1.322,-	1.475,-	1.475,-
		1.454,-	1.454,-	1.622,-	1.622,-

Mittelseite hinter Klappe
Es muss immer eine TV-Halterung zur TV-Säule bestellt werden!

Alle Elemente sind zum gleichen Preis auch wandhängend lieferbar.

Wandhängende Elemente enthalten einen Tragwinkel, welcher mittig unterhalb der Säule angebracht werden muss.

Zubehör

TV-Halterung

nach "VESA"-Norm



starre Halterung
Art.-Nr.
27746
145,-

max. Größe und Belastung des Fernsehers: 60 - 100 Zoll, max. 75 kg







schwenkbare Halterung
- nach vorne ausziehbar
Art.-Nr.
27747
415,-

max. Größe und Belastung des Fernsehers: 40 - 82 Zoll, max. 45 kg



CONTUR® 3900 - M

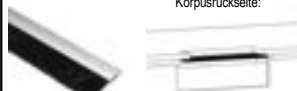

Zubehör

Kabeldurchlass rund Durchmesser 6 cm				Kabeldurchlass rund Durchmesser 6 cm			
		Art.-Nr.	17810			Art.-Nr.	27813
		PG 10	53,-			PG 10	141,-
frei positionierbar (nicht möglich bei Subwoofer-Ausschnitt und Glas- und Keramikabdeckblättern)				frei positionierbar für Glas- oder Keramikabdeckblatt (Mindestabstand von der Glaskante 80 mm)			

Kabeldurchlass eckig 16 x 8 cm				Kabeldurchlass eckig 16 x 8 cm			
		Art.-Nr.	77810			Art.-Nr.	77811
		PG 10	108,-			PG 10	274,-
frei positionierbar (nicht möglich bei Glas- und Keramikabdeckblättern) Mindestabstand Hinterkante Korpus bis Mitte Kabeldurchlass 10 cm				frei positionierbar für Glas- oder Keramikabdeckblatt Mindestabstand Hinterkante Korpus bis Mitte Kabeldurchlass 10 cm			

Korpusausschnitt mit Mink-Bürste Korpusausschnitt 15 x 4 cm				Korpusausschnitt mit Mink-Bürste Korpusausschnitt 15 x 4 cm			
		Detailansicht von Korpusrückseite:				Detailansicht von Korpusrückseite:	
		Art.-Nr.	77814			Art.-Nr.	77815
		PG 10	118,-			PG 10	276,-
frei positionierbar (nicht möglich bei Glas- und Keramikabdeckblättern) Nicht über eine Mittelseite planen! Mindestabstand zur Korpusaußenseite 15 cm.				frei positionierbar für Glas- oder Keramikabdeckblatt Nicht über eine Mittelseite planen! Mindestabstand zur Korpusaußenseite 15 cm.			

Rückwandblende mit Magnethalterung Nur einsetzbar zum Verdecken von Kabeln, etc.				Infrarot-Repeater für alle gängigen Fernbedienungen			
		max. Breite 80 cm				Montage im Paneel: Art.-Nr. 27776 290,-	
		Art.-Nr.	27841			Mit Standfuß: Art.-Nr. 27777 208,-	
		PG 10	110,-			bis zu 3 Sender	
für Elemente mit einem 1/2 R oder 2/3 Raster Fach							

Blend-Manschette für Kombinationen mit Mink-Bürste unter wandhängenden TV-Geräten zur Abdeckung der Kabel B/H/T: 18/12/5 cm				USB-Stecker (4-fach) 2x USB-A und 2x USB-C inkl. 30W Trafo und rutschfester Schubkasteneinlage			
		Art.-Nr.	27847 96,-			Tiefe	Art.-Nr.
						35 cm	31980 288,-
						45 cm	31981 306,-
				- immer seitlich im Schubkasten eingebaut - Ausführung in Standardfarbe der Zarge			

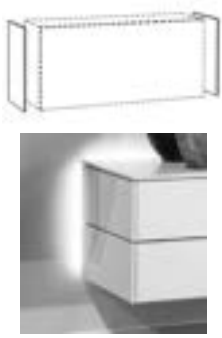
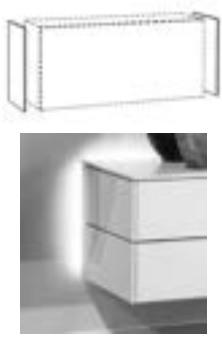
zusätzliche Außenseiten									
Materialstärke 10 mm		Tiefe		45 cm		Tiefe		45 cm	
Preis pro Seite		Höhe und Tiefe in Frontmaß		Art.-Nr.		Höhe und Tiefe in Frontmaß		Art.-Nr.	
		0,5 Raster		PG 10 61,-		1 1/3 Raster		PG 10 129,-	
		17,5 cm hoch		PG 20 67,-		47,5 cm hoch		PG 20 141,-	
				Art.-Nr. 12273				Art.-Nr. 12297	
		2/3 Raster		PG 10 76,-		1,5 Raster		PG 10 155,-	
		23,5 cm hoch		PG 20 84,-		53,5 cm hoch		PG 20 172,-	
		1 Raster		PG 10 106,-		2 Raster		PG 10 182,-	
		35,5 cm hoch		PG 20 116,-		71,5 cm hoch		PG 20 200,-	
<ul style="list-style-type: none">• in Frontaufteilung oder durchgehend (wird im Werk vormontiert)• Furnierrichtung wie Front (bis 3 R wählbar, ab 3,5 R senkrecht)• bei gestapelten Korpusen ist keine durchgehende Außenseite möglich									

CONTUR[®] 3900 - M

CONTUR 3900 Abdeckblätter

Holzabdeckblatt 10 mm											
		Breite	bis 70 cm	bis 100 cm	bis 120 cm	bis 150 cm	bis 200 cm	bis 240 cm	bis 280 cm	bis 320 cm	
furniert oder lackiert		Tiefe									
		45 cm	Art.-Nr.	22314	22315	22316	22317	22326	22327	22328	22329
			PG 10	129,-	182,-	214,-	251,-	327,-	386,-	447,-	517,-
			PG 20	141,-	200,-	237,-	276,-	359,-	425,-	492,-	568,-

Werden mehrere Korpusse nebeneinander geplant, wird das Abdeckblatt bis zu einer Länge von 320 cm durchgehend gefertigt.

Glasabdeckblatt																						
6 mm stark																						
farbig lackiert in allen Standard-Lackfarben			Breite		bis 70 cm		bis 100 cm		bis 120 cm		bis 150 cm		bis 200 cm		bis 240 cm		bis 280 cm		bis 310 cm			
			Tiefe																			
			45 cm		Art.-Nr.		27410		27411		27412		27413		27414		27415		27416		27417	
			PG 10		155,-		219,-		259,-		321,-		425,-		509,-		592,-		629,-			
Werden mehrere Korpusse nebeneinander geplant, wird das Abdeckblatt bis zu einer Länge von 300 cm durchgehend gefertigt.																						

Glasabdeckblatt 6 mm stark																	
gefrostet farbig lackiert in allen Standard-Lackfarben			Breite	bis		bis		bis		bis		bis		bis		bis	
				70 cm	100 cm	120 cm	150 cm	200 cm	240 cm	280 cm	310 cm						
			Tiefe	45 cm	Art.-Nr.	27570	27571	27572	27573	27574	27575	27576	27577				
						PG 10	163,-	229,-	272,-	335,-	437,-	525,-	607,-	643,-			

Werden mehrere Korpusse nebeneinander geplant, wird das Abdeckblatt bis zu einer Länge von 300 cm durchgehend gefertigt.

Keramikabdeckblätter

Keramik "Oberfläche matt"											
6 mm stark											
Ausführungen:		Breite	bis 70 cm	bis 100 cm	bis 120 cm	bis 150 cm	bis 200 cm	bis 240 cm	bis 290 cm	bis 312 cm	
011 - Schiefer	Tiefe										
012 - Beton											
013 - Kalkstein											
016 - Emperador marrone		45 cm	Art.-Nr.	28410	28411	28412	28413	28414	28415	28416	28418
017 - Zement grau				331,-	435,-	511,-	627,-	809,-	964,-	1.152,-	1.236,-

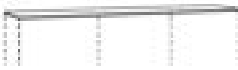

Werden mehrere Korpusse nebeneinander geplant, wird das Abdeckblatt bis zu einer Länge von 290 cm durchgehend gefertigt.

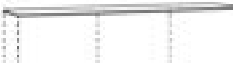
Keramik "Oberfläche glänzend"										
6 mm stark										
Ausführungen:		Breite	bis 70 cm	bis 100 cm	bis 120 cm	bis 150 cm	bis 200 cm	bis 240 cm	bis 290 cm	bis 312 cm
014 - Marmor weiß		Tiefe								
018 - Marmor schwarz laurent										
45 cm		Art.-Nr.	28500	28501	28502	28503	28504	28505	28506	28508
			507,-	684,-	807,-	1.003,-	1.299,-	1.544,-	1.861,-	1.991,-
Werden mehrere Korpusse nebeneinander geplant, wird das Abdeckblatt bis zu einer Länge von 290 cm durchgehend gefertigt.										

CONTUR[®] 3900 - M

Die Sockelvarianten

STANDARD
Drehfuß, 18 mm
(höhenverstellbar um 7 mm)



Alternative (preisgleich)
Sockelleiste, 26 mm



Mehrpreise Sockelplatte für Einzelschränke oder als durchgehende Sockelplatte

26 mm stark + 4 mm mit Höhenverstellern
(höhenverstellbar um 15 mm)



Breite 30 - 100 cm 4 Höhenversteller
Breite 120 - 160 cm 6 Höhenversteller
Breite 180 - 320 cm 8 Höhenversteller

Ausführung standardmäßig wie Korpusfarbe.

Die Platte springt um 27 mm von der Front zurück.

	Breite bis	70 cm	100 cm	120 cm	140 cm	180 cm	200 cm	240 cm	280 cm	320 cm
für Tiefe										
45 cm	Art.-Nr.	27380	27381	27382	27383	27384	27385	27386	27387	27388
	PG 10	67,-	90,-	114,-	127,-	161,-	182,-	227,-	263,-	300,-
	PG 20	74,-	98,-	127,-	139,-	178,-	200,-	249,-	290,-	331,-

Sockelrahmen für Einzelschränke oder als durchgehender Sockelrahmen

inkl. Höhenversteller
10 cm hoch (Standard)



	für Korpusbreite	bis 70 cm	bis 100 cm	bis 120 cm	bis 180 cm	bis 260 cm
für Korpustiefe						
45 cm	Art.-Nr.	27343	27344	27340	27341	27342
	PG 10	118,-	139,-	145,-	186,-	249,-
	PG 20	131,-	153,-	159,-	204,-	274,-

kostenlose Höhenkürzung bis 8 cm möglich

Der Sockel springt vorn (Vorderkante Front) und seitlich jeweils 5 cm zurück.

Die Korpusse müssen mit Hängebeschlägen an der Wand befestigt werden.

CONTUR[®] 3900 - M

Sonderfarben (gilt nicht für Hochglanzsonderfarben):

			Beispiel:
Wenn Sie andere Wünsche haben, suchen Sie sich Ihre Wunschfarbe nach der RAL-, Sikkens- oder NCS-Karte aus.			4.105,-
Mehrpreis pro Farbe:	Art.-Nr.	7733	384,-
zzgl. 10% auf den Warenwert der Teile mit Sonderfarbe auf PG 20:	Art.-Nr.	7734	411,-
			4.900,-

Mehrpreis für Sonderanfertigungen

Höhen-, Breiten- und Tiefenkürzungen			
bei Elementen mit Türen	Art.-Nr.	27727	208,-
bei Elementen mit Klappen (nur Breiten- und Tiefenkürzung möglich)	Art.-Nr.	27727	208,-
bei Elementen mit Schubkästen (nur Breitenkürzung möglich)	Art.-Nr.	27728	376,-

Aufpreis Gold/Stahl gebürstet lackiert

<u>Aufpreise für Farbausführung 422 - Stahl hell gebürstet und 423 - Gold gebürstet</u> <u>(Fronten, Korpusoberböden, Korpusaußenseiten und Abdeckblätter) auf Preisgruppe 20</u>													
Der metallische Grundlack Gold oder Stahl erhält durch reine Handarbeit mit einem speziellen Schleifschwamm einen sogenannten Effektschliff. Die feine Struktur wird anschließend mit einem Klarlack versiegelt.													
Fronten/Blenden (1 Fläche)	Höhe	Breite	Art.-Nr.	Preis	Breite	Art.-Nr.	Preis	Breite	Art.-Nr.	Preis	Breite	Art.-Nr.	Preis
pro Schub, Tür oder Klappe	bis 1R	bis 50 cm	1280	29,-	bis 70 cm	1286	41,-	bis 100 cm	1292	53,-	120-140 cm	1294	82,-
											160-180 cm	1295	104,-
pro Tür	bis 2R	bis 50 cm	1281	49,-	bis 70 cm	1287	82,-	bis 100 cm	1293	108,-	120-140 cm	1296	131,-
											160-180 cm	1297	253,-
pro Tür	bis 3R	bis 50 cm	1282	61,-	bis 70 cm	1288	100,-	bis 100 cm	1194	141,-			
pro Tür	bis 4R	bis 50 cm	1283	84,-	bis 70 cm	1289	131,-	bis 100 cm	1195	182,-			
pro Tür	bis 5R	bis 50 cm	1284	104,-	bis 70 cm	1290	159,-	bis 100 cm	1196	221,-			
pro Tür	bis 6R	bis 50 cm	1285	118,-	bis 70 cm	1291	198,-	bis 100 cm	1197	274,-			
pro Tür	bis 7R	bis 50 cm	1190	135,-	bis 70 cm	1192	221,-	bis 100 cm	1198	310,-			
pro Tür	bis 8R	bis 50 cm	1191	155,-	bis 70 cm	1193	251,-	bis 100 cm	1199	353,-			
Korpusoberboden (nur 1 Fläche)	Tiefe	Breite	Art.-Nr.	Preis									
pro Seite	45 cm	bis 40 cm	1387	37,-							Korpuse werden mit der "offenen Gehrungsfuge" gefertigt.		
pro Seite	45 cm	bis 70 cm	1388	55,-									
pro Seite	45 cm	bis 100 cm	1389	84,-									
pro Seite	45 cm	bis 140 cm	1390	118,-									
pro Seite	45 cm	bis 180 cm	1391	133,-									
pro Seite	45 cm	bis 260 cm	1392	170,-									
zus. Außenseite (1 Fläche)	Höhe	Tiefe	Art.-Nr.	Preis									
pro Seite	bis 1R	45 cm	1306	37,-							Korpuse werden mit der "offenen Gehrungsfuge" gefertigt.		
pro Seite	bis 2R	45 cm	1307	55,-									
pro Seite	bis 3R	45 cm	1308	84,-									
pro Seite	bis 4R	45 cm	1309	108,-									
pro Seite	bis 5R	45 cm	1310	133,-									
pro Seite	bis 6R	45 cm	1311	157,-									
Abdeckblätter (nur 1 Fläche)	Tiefe	Breite	Art.-Nr.	Preis	Breite	Art.-Nr.	Preis	Breite	Art.-Nr.	Preis			
pro Abdeckblatt	45 cm	bis 120 cm	1321	92,-	bis 240 cm	1324	178,-	bis 320 cm	1327	237,-			

CONTUR® 3900 - M

[illegible]

Alle Preise sind Unverbindliche Preisempfehlungen, inklusive Lieferung, in Euro einschließlich der jeweils gültigen Mehrwertsteuer. Montage zubuchbar. Abweichungen in Struktur, Farbe, Form, Abmessungen, Gewicht sowie technische Änderungen gegenüber den Abbildungen und textlichen Angaben sind möglich und bleiben vorbehalten, soweit diese in der Natur der verwendeten Materialien liegen und handelsüblich sind. 123

CONTUR[®] 3900 - G

Das designorientierte Solitärprogramm

CONTUR 3900 - G - das Design

Die CONTUR 3900 - G-Linie besticht durch ihre filigrane Optik. Die fein gefalzte, auf Gehrung gearbeitete Korpuskante lässt die Möbel besonders leicht wirken. Da sämtliche Türen, Klappen und Schubkästen frontbündig abschließen, kommen die schmalen Konturen auch bei geschlossenen Fächern schön zur Geltung. Die als Sideboard oder Highboard erhältlichen Elemente sind nach dem Baukastenprinzip kombinierbar. Ob offene oder geschlossene Fächer, Schubkästen, Klappen oder Türen - der Kunde hat die freie Wahl. Ebenso individuell kann mit der Farbgestaltung gespielt werden: Dazu stehen verschiedene Holzarten und Lackfarben zur Auswahl. Alle grifflosen Fronten lassen sich durch leichtes Antippen (Push-To-Open) mühelos öffnen. Die Korpusse können direkt auf den Boden gestellt, mit Füßen versehen oder gehängt werden.

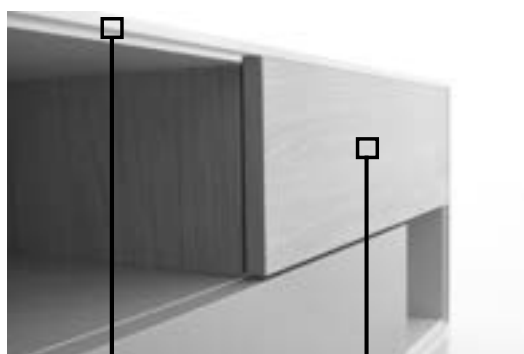

elegant-gefräster
Gehrungskorpus

Frontstärke 19 mm



Fronten einschlagend

CONTUR 3900 - G - das System

Das CONTUR 3900 - G-Programm basiert auf einer Korpusbauweise deren einzelne Korpusse auf Gehrung verleimt sind. Sie können bodenbezogen aufgestellt werden. Standardmäßig mit höhenverstellbaren Füßen (18 mm) oder einer durchgehenden höhenverstellbaren Sockelplatte (26 mm), für die ein Aufpreis berechnet wird, sind aber auch untereinander stapelbar.

Das Rastermaß jedes Korpusse beträgt in der Höhe 36 cm (Seitenhöhe).

Sie haben ab 1,5 Raster Höhe, je Raster einen Einlegeboden. Eine Rückwand ist in jedem Korpus enthalten.

Bei einer wandhängenden Montage werden die Korpusse serienmäßig mit einem Hängebeschlag ausgestattet.

Verschiedene Korpus-Tiefen sind miteinander kombinierbar.

Als Griffvariante wird ausschließlich der Pushbeschlag eingesetzt.

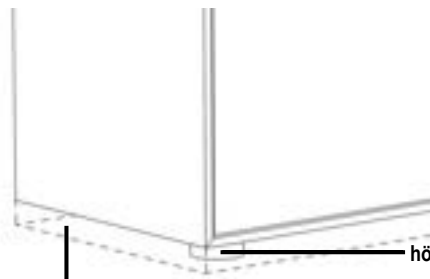

höhenverstellbare Sockelplatte 26 mm
gegen Aufpreis

höhenverstellbarer Fuß 18 mm - Standard

CONTUR 3900 - G - die Furnierung

Für Fronten ist die Furnierrichtung bis 3R frei wählbar. Höhere Fronten werden serienmäßig senkrecht furniert. Fronten, welche breiter als 110 cm sind, werden immer waagrecht furniert.

CONTUR[®] 3900 - G

Das designorientierte Solitärprogramm

Farblogik für Kombielemente mit offenen Fächern

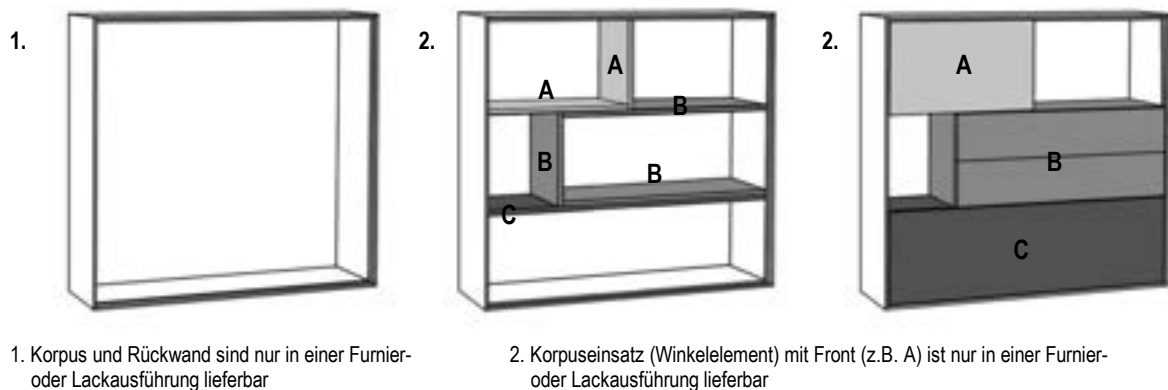

Bestellhinweis

Bitte separat angeben:

1. Korpusfarbe (inkl. Rückwand)
2. Korpuseinsatz A
2. Korpuseinsatz B
2. Korpuseinsatz C

CONTUR 3900 - G - die Farblogik für Elemente ohne offene Fächer

Bei geschlossenen Elementen ohne offene Fächer können die einzelnen Frontfarben frei gewählt werden.

Achtung:

Für eine Type in Ausführungen aus unterschiedlichen Preisgruppen wird komplett die höhere Preisgruppe berechnet.

Gehrungsbauweise

offener Gehrungskorpus



gilt für alle Lackausführungen

geschlossener Gehrungskorpus



gilt für alle Furnierauführungen

CONTUR[®] 3900 - G

CONTUR 3900 - G - Technische Hinweise

Höhen	
Raster	Korpushöhe in cm zzgl. Drehfüße (1,8 cm)
5,5	= 198
4	= 144
3	= 108
2,5	= 90
2	= 72
1,5	= 54
1 1/3	= 48
1	= 36
2/3	= 24 (Unterteil)
Standardfuß 1,8 cm	

Tiefen	35-er	45-er
Korpus	35,0 cm	45,0 cm
Einlegeboden	30,0 cm	40,0 cm
Einlegeboden hinter Klappe	24,0 cm	34,0 cm
Glas-Einlegeboden	26,0 cm	36,0 cm
Lichte Tiefe	30,6 cm	40,6 cm

Breiten	40	60	80	100	120	140	160	180	240	260
Außenmaß	40,0 cm	60,0 cm	80,0 cm	100,0 cm	120,0 cm	140,0 cm	160,0 cm	180,0 cm	240,0 cm	260,0 cm
Innenmaß	36,2 cm	56,2 cm	76,2 cm	-	-	-	-	-	-	-
bei Mittelseite	-	-	-	2x 46,2 cm	2x 56,2 cm	2x 66,2 cm	2x 76,2 cm	2x 86,2 cm	2x 116,2 cm	2x 126,2 cm

Griffvarianten

Unsichtbarer Pushbeschlag	
	
Nr. 97	

CONTUR[®] 3900 - G

Ausführungen

Preisgruppe 10

Furnier

103 Wildeiche
121 Eiche anthrazit
124 Wildeiche coffee
125 Kernbuche *
127 Eiche milk
129 Eiche sahara
153 Eiche grau
158 Eiche canyon

Glattlack

419 blütenweiß
(ähnlich RAL 9010)

* Nicht für den Korpus geeignet.

Preisgruppe 20

Furnier

102 Ethno Eiche (astig) *
115 Nussbaum natur
132 Kirschbaum hell
133 Kirschbaum brazil
155 Eiche milk (astig) *
159 Eiche canyon (astig) *

Preisgruppe 20

Glattlack

405 muschelgrau
407 steingrau
408 terra
409 magnolia
411 onyxgrau
412 Stahl hell
413 Gold
417 salbei
420 verkehrsweiß (RAL 9016)
433 blaugrün
436 cosmos-schwarz
437 quarz
461 mandel
462 puder
465 sienna
469 kaschmir
475 sky
477 indisch rot
NEU 479 Bronze hell
480 ziegelrot
483 waldgrün
489 samtbeere
490 curry
494 canagrau
498 taubenblau

Keramik - Ausführungen Abdeckblätter:

011 Schiefer (matt)
012 Beton (matt)
013 Kalkstein (matt)
016 Emperador marrone (matt)
017 Zement grau (matt)
014 Marmor weiß (glänzend)
018 Marmor schwarz laurent (glänzend)

Ausführung Schubkastenzarge:

Standard Birke-Multiplex

Für ein Komplettmöbel in Ausführungen aus unterschiedlichen Preisgruppen wird, wenn nicht anders angegeben, die höhere Preisgruppe berechnet.

Aufpreise für Sonderfarben, Hochglanzfronten, Keramikfronten und Gold/Stahl gebürstet finden Sie ab S. 28

Zargenlackierung	Art.-Nr.	27756	51,-
Schubkastenzarge und -boden in Korpusfarbe lackiert. Mehrpreis pro Schubkasten. Bei Schubkästen mit Mittelseite befinden sich 2 Schubkastenzargen im Korpus.			
Furnierung der Zarge	Art.-Nr.	27758	51,-
Schubkastenzarge und -boden in Holzausführung furniert. Mehrpreis pro Schubkasten. Bei Schubkästen mit Mittelseite befinden sich 2 Schubkastenzargen im Korpus.			

CONTUR[®] 3900 - G

Vorschläge

Vorschlag C109

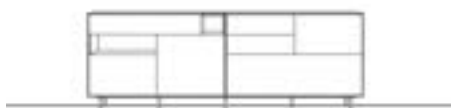

Breite: 240 cm
Höhe: 84 cm
Tiefe: 45 cm

Anzahl	Art.-Nr.	Bezeichnung	PG 10	PG 20
1	21817	Korpus, 1 Schubkasten, 1 Klappe, 1 Tür, 2 offene Fächer, 2R 120B 45T	1.900,-	2.089,-
1	21804	Korpus, 2 Schubkästen, 2 Klappen, 2R 120B 45T	1.930,-	2.124,-

Zubehör:

1	27981	Platte für Zylinderfüße, 240B 45T	227,-	227,-
8	27897	Zylinderfuß, 12H, schwarz	à 59,-	à 59,-

Gesamtpreis 4.529,- 4.912,-

VZ 4.353,- 4.720,-

Vorschlag C60

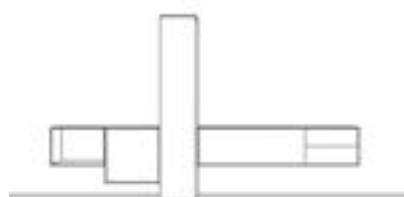

Breite: 340 cm
Höhe: 201 cm
Tiefe: 35 cm

Anzahl	Art.-Nr.	Bezeichnung	PG 10	PG 20
1	21581	Korpus, offen, 1R 60B 35T	343,-	378,-
1	21760	Korpus, Tür li, 1,5R 60B 35T	594,-	654,-
1	21914	Korpus, Tür, 5,5R 40B 35T	1.105,-	1.215,-
1	21735	Korpus, 1 Klappe, 2 Schubkästen, 1R 180B 35T	1.454,-	1.599,-

Gesamtpreis 3.496,- 3.846,-

Vorschlag C86

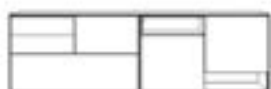

Breite: 240 cm
Höhe: 72,6 cm
Tiefe: 45 cm

Anzahl	Art.-Nr.	Bezeichnung	PG 10	PG 20
1	21804	Korpus, 2 Schubkästen, 2 Klappen, 2R 120B 45T	1.930,-	2.124,-
1	21812	Korpus, 2 Türen, 2 offene Fächer, 2R 120B 45T	1.509,-	1.661,-
1	28415	Keramikabdeckblatt, 6 mm, matt, 240 x 45 cm	964,-	964,-

Gesamtpreis 4.403,- 4.749,-



Zubehör:

2	27758	MP Zargenfurnierung	à 51,-	à 51,-
---	-------	---------------------	--------	--------

Typen- und Preisliste

CONTUR 3900 - G Elemente, 2/3 Raster hoch - 24 cm



Korpshöhe zzgl. Drehfüße (1,8 cm)

1 Klappe mit Gasdruckfeder Öffnung nach unten		Tiefe	Breite	60 cm	80 cm	100 cm	120 cm	140 cm	160 cm
			Art.-Nr.	21530	21532	21534	21536	21538	21540
	35 cm		PG 10	470,-	572,-	715,-	801,-	874,-	956,-
			PG 20	517,-	629,-	786,-	880,-	962,-	1.052,-
	45 cm		Art.-Nr.	21531	21533	21535	21537	21539	21541
			PG 10	486,-	627,-	776,-	880,-	946,-	1.031,-
			PG 20	535,-	690,-	854,-	968,-	1.040,-	1.136,-
1 Schubkasten		Tiefe	Breite	60 cm	80 cm	100 cm	120 cm	140 cm	160 cm
			Art.-Nr.	21542	21544	21546	21548	21550	21552
	35 cm		PG 10	688,-	776,-	870,-	976,-	1.189,-	1.277,-
			PG 20	758,-	854,-	958,-	1.074,-	1.307,-	1.405,-
	45 cm		Art.-Nr.	21543	21545	21547	21549	21551	21553
			PG 10	750,-	827,-	946,-	1.062,-	1.297,-	1.389,-
			PG 20	825,-	911,-	1.040,-	1.168,-	1.428,-	1.528,-

Elemente, 1 Raster hoch - 36 cm

Korpshöhe zzgl. Drehfüße (1,8 cm)

1 Klappe mit Gasdruckfeder Öffnung nach unten		Tiefe	Breite	60 cm	80 cm	100 cm	120 cm mit Mittelseite	140 cm
	35 cm	Art.-Nr.	21790	21694	21700	21702	21704	
		PG 10	490,-	607,-	750,-	842,-	1.009,-	
	PG 20	539,-	668,-	825,-	925,-	1.109,-		
	45 cm	Art.-Nr.	21791	21695	21701	21703	21705	
		PG 10	545,-	662,-	811,-	923,-	1.070,-	
		PG 20	600,-	727,-	893,-	1.015,-	1.176,-	

2 Klappen Öffnung nach unten		Tiefe	Breite	120 cm	1 Tür	Tiefe	Breite	40 cm
	35 cm	Art.-Nr.	21680					21980 li
		PG 10	842,-				21981 re	
	PG 20	925,-				357,-		
	45 cm	Art.-Nr.	21681				21982 li	
		PG 10	917,-				21983 re	
		PG 20	1.009,-				413,-	
						453,-		

1 Großraum- schubkasten		Tiefe	Breite	60 cm	80 cm	100 cm	120 cm
	35 cm	Art.-Nr.	21706	21696	21710	21712	
		PG 10	635,-	727,-	817,-	917,-	
	PG 20	699,-	801,-	899,-	1.009,-		
	45 cm	Art.-Nr.	21707	21697	21711	21713	
		PG 10	694,-	811,-	903,-	1.034,-	
		PG 20	764,-	893,-	993,-	1.138,-	

Alle Elemente bis 4 Raster Höhe sind zum gleichen Preis auch wandhängend lieferbar.

CONTUR [®] 3900 - G **Elemente, 1 Raster hoch - 36 cm**

Korpshöhe zzgl. Drehfüße (1,8 cm)

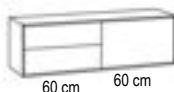
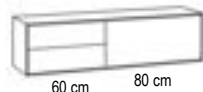
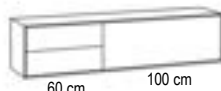
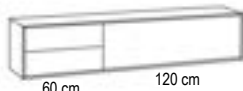
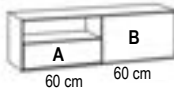
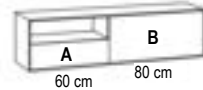
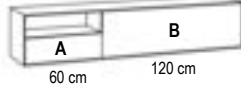
2 Schubkästen		Tiefe	Breite	60 cm	80 cm	100 cm	120 cm
	35 cm	Art.-Nr.	21708	21698	21720	21722	
		PG 10	811,-	946,-	1.009,-	1.115,-	
	45 cm	Art.-Nr.	21709	21699	21721	21723	
		PG 10	880,-	1.019,-	1.097,-	1.213,-	
		PG 20	893,-	1.040,-	1.109,-	1.228,-	
1 Klappe 2 Schubkästen		Tiefe	Breite	120 cm			
	35 cm	Art.-Nr.	21730 li	21731 re			
		PG 10	1.152,-				
	45 cm	Art.-Nr.	21732 li	21733 re			
		PG 10	1.252,-				
		PG 20	1.266,-				
1 Klappe 2 Schubkästen		Tiefe	Breite	140 cm			
	35 cm	Art.-Nr.	21808 li	21818 re			
		PG 10	1.268,-				
	45 cm	Art.-Nr.	21809 li	21819 re			
		PG 10	1.375,-				
		PG 20	1.395,-				
1 Klappe 2 Schubkästen		Tiefe	Breite	160 cm			
	35 cm	Art.-Nr.	21858 li	21868 re			
		PG 10	1.428,-				
	45 cm	Art.-Nr.	21859 li	21869 re			
		PG 10	1.552,-				
		PG 20	1.571,-				
1 Klappe 2 Schubkästen		Tiefe	Breite	180 cm			
	35 cm	Art.-Nr.	21734 li	21735 re			
		PG 10	1.454,-				
	45 cm	Art.-Nr.	21736 li	21737 re			
		PG 10	1.589,-				
		PG 20	1.599,-				
1 offenes Fach 1 Schubkasten 1 Klappe		Tiefe	Breite	120 cm			
	35 cm	Art.-Nr.	21740 li	21741 re			
		PG 10	1.046,-				
	45 cm	Art.-Nr.	21742 li	21743 re			
		PG 10	1.156,-				
		PG 20	1.150,-				
1 offenes Fach 1 Schubkasten 1 Klappe		Tiefe	Breite	140 cm			
	35 cm	Art.-Nr.	21714 li	21716 re			
		PG 10	1.162,-				
	45 cm	Art.-Nr.	21715 li	21717 re			
		PG 10	1.281,-				
		PG 20	1.279,-				
1 offenes Fach 1 Schubkasten 1 Klappe		Tiefe	Breite	180 cm			
	35 cm	Art.-Nr.	21690 li	21691 re			
		PG 10	1.281,-				
	45 cm	Art.-Nr.	21692 li	21693 re			
		PG 10	1.432,-				
		PG 20	1.409,-				

Alle Elemente bis 4 Raster Höhe sind zum gleichen Preis auch wandhängend lieferbar.

CONTUR [®] 3900 - G **Elemente, 1 Raster hoch - 36 cm**

Korpushöhe zzgl. Drehfüße (1,8 cm)

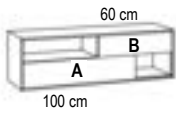
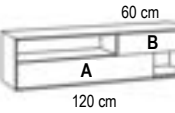
2 offene Fächer 2 Schubkästen		Tiefe	Breite	120 cm	2 offene Fächer 2 Schubkästen		Tiefe	Breite	140 cm
			Art.-Nr.	21744 li				Art.-Nr.	21718 li
			Art.-Nr.	21745 re				Art.-Nr.	21728 re
	35 cm	PG 10	1.285,-	35 cm		PG 10	1.381,-		
		PG 20	1.413,-			PG 20	1.520,-		
		Art.-Nr.	21746 li			Art.-Nr.	21719 li		
			Art.-Nr.	21747 re				Art.-Nr.	21729 re
Abb. links siehe Bestellhinweis S. 3	45 cm	PG 10	1.415,-	45 cm	PG 10	1.528,-			
		PG 20	1.556,-		PG 20	1.681,-			

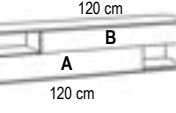
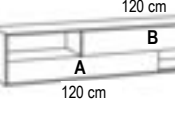
2 Schubkästen 2 offene Fächer		Tiefe	Breite	160 cm	2 Schubkästen 2 offene Fächer		Tiefe	Breite	180 cm
			Art.-Nr.	21738 li				Art.-Nr.	21750 li
			Art.-Nr.	21748 re				Art.-Nr.	21751 re
	35 cm	PG 10	1.569,-	35 cm		PG 10	1.624,-		
		PG 20	1.726,-			PG 20	1.787,-		
		Art.-Nr.	21739 li			Art.-Nr.	21752 li		
			Art.-Nr.	21749 re				Art.-Nr.	21753 re
Abb. links siehe Bestellhinweis S. 3	45 cm	PG 10	1.744,-	45 cm	PG 10	1.801,-			
		PG 20	1.918,-		PG 20	1.981,-			

2 Schubkästen 1 Klappe		Tiefe	Breite	240 cm	2 Großraumschubkästen 1 Klappe		Tiefe	Breite	240 cm
2 Mittelseiten			Art.-Nr.	21646 li	3 Mittelseiten			Art.-Nr.	21650
			Art.-Nr.	21647 re				Art.-Nr.	21650
	35 cm	PG 10	1.797,-	35 cm		PG 10	1.716,-		
		PG 20	1.977,-			PG 20	1.887,-		
		Art.-Nr.	21648 li			Art.-Nr.	21651		
			Art.-Nr.	21649 re				Art.-Nr.	21651
Abb. links Kein Furnier möglich!	45 cm	PG 10	1.848,-	45 cm	PG 10	1.765,-			
		PG 20	2.034,-		PG 20	1.940,-			

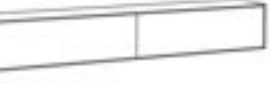
2 Großraumschubkästen		Tiefe	Breite	240 cm	2 Klappen		Tiefe	Breite	240 cm
			Art.-Nr.	21652	3 Mittelseiten			Art.-Nr.	21654
			Art.-Nr.	21652				Art.-Nr.	21654
	35 cm	PG 10	1.771,-	35 cm		PG 10	1.340,-		
		PG 20	1.949,-			PG 20	1.475,-		
		Art.-Nr.	21653			Art.-Nr.	21655		
			Art.-Nr.	21653				Art.-Nr.	21655
Abb. links Kein Furnier möglich!	45 cm	PG 10	1.822,-	45 cm	PG 10	1.362,-			
		PG 20	2.004,-		PG 20	1.499,-			

1 Großraumschubkasten 1 Klappe		Tiefe	Breite	240 cm					
2 Mittelseiten			Art.-Nr.	21632 li					
			Art.-Nr.	21633 re					
	35 cm	PG 10	1.593,-	35 cm	PG 10	1.340,-			
		PG 20	1.752,-		PG 20	1.475,-			
		Art.-Nr.	21642 li		Art.-Nr.	21643 re			
			Art.-Nr.	21643 re					
Abb. links Kein Furnier möglich!	45 cm	PG 10	1.656,-	45 cm	PG 10	1.362,-			
		PG 20	1.822,-		PG 20	1.499,-			

Alle Elemente bis 4 Raster Höhe sind zum gleichen Preis auch wandhängend lieferbar.





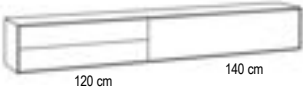
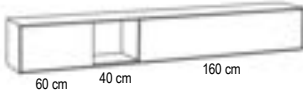
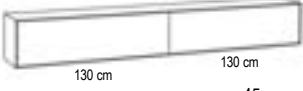

CONTUR 3900 - G **Elemente, 1 Raster hoch - 36 cm**

Korpshöhe zzgl. Drehfüße (1,8 cm)

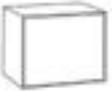
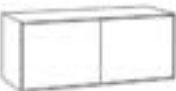
2 Schubkästen 1 Klappe 2 Mittelseiten				1 Großraumschubkasten 1 offenes Fach 1 Klappe 3 Mittelseiten			
	Tiefe	Breite	260 cm		Tiefe	Breite	260 cm
		Art.-Nr.	21666 li			Art.-Nr.	21676 li
		Art.-Nr.	21667 re			Art.-Nr.	21677 re
	35 cm	PG 10	1.844,-		35 cm	PG 10	1.330,-
		PG 20	2.028,-			PG 20	1.462,-
Abb. links Kein Furnier möglich!		Art.-Nr.	21668 li	Abb. links Kein Furnier möglich!		Art.-Nr.	21678 li
		Art.-Nr.	21669 re			Art.-Nr.	21679 re
	45 cm	PG 10	1.885,-		45 cm	PG 10	1.373,-
		PG 20	2.073,-			PG 20	1.509,-
2 Klappen 3 Mittelseiten							
	Tiefe	Breite	260 cm				
		Art.-Nr.	21661				
		PG 10	1.381,-				
	35 cm	PG 20	1.520,-				
Kein Furnier möglich!		Art.-Nr.	21663				
		PG 10	1.413,-				
	45 cm	PG 20	1.554,-				

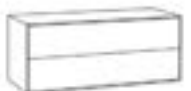
Elemente, 1 1/3 Raster hoch - 48 cm

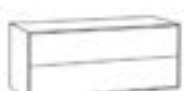
Korpshöhe zzgl. Drehfüße (1,8 cm)







1 Tür 1 Einlegeboden				2 Türen 1 Mittelseite 2 Einlegeböden			
	Tiefe	Breite	60 cm		Tiefe	Breite	120 cm
		Art.-Nr.	21928 li			Art.-Nr.	21913
		Art.-Nr.	21929 re			Art.-Nr.	21913
	35 cm	PG 10	523,-		35 cm	PG 10	893,-
		PG 20	576,-			PG 20	982,-
Abb. links Kein Furnier möglich!		Art.-Nr.	21930 li	Abb. links Kein Furnier möglich!		Art.-Nr.	21933
		Art.-Nr.	21931 re			Art.-Nr.	21933
	45 cm	PG 10	582,-		45 cm	PG 10	987,-
		PG 20	641,-			PG 20	1.085,-
2 Klappen 1 Mittelseite				1 offenes Fach 1 Schubkasten 1 Kabeldurchlass in Rückwand			
	Tiefe	Breite	60 cm		Tiefe	Breite	60 cm
		Art.-Nr.	21924			Art.-Nr.	21938
		PG 10	872,-		35 cm	PG 10	907,-
	35 cm	PG 20	960,-			PG 20	997,-
Abb. links Kein Furnier möglich!		Art.-Nr.	21926	Abb. links Kein Furnier möglich!		Art.-Nr.	21934
		PG 10	931,-		45 cm	PG 10	1.005,-
	45 cm	PG 20	1.025,-			PG 20	1.105,-
2 Schubkästen							
	Tiefe	Breite	60 cm		Tiefe	Breite	80 cm
		Art.-Nr.	21943			Art.-Nr.	21944
		PG 10	960,-			PG 10	1.074,-
	35 cm	PG 20	1.056,-			PG 20	1.183,-
Abb. links Kein Furnier möglich!		Art.-Nr.	21940	Abb. links Kein Furnier möglich!		Art.-Nr.	21941
		PG 10	1.034,-			PG 10	1.172,-
	45 cm	PG 20	1.138,-			PG 20	1.289,-
1 Klappe 1 Schubkasten							
	Tiefe	Breite	60 cm		Tiefe	Breite	80 cm
		Art.-Nr.	21946			Art.-Nr.	21947
		PG 10	911,-			PG 10	1.025,-
	35 cm	PG 20	1.003,-			PG 20	1.127,-
Abb. links Kein Furnier möglich!		Art.-Nr.	21992	Abb. links Kein Furnier möglich!		Art.-Nr.	21993
		PG 10	987,-			PG 10	1.115,-
	45 cm	PG 20	1.085,-			PG 20	1.228,-

Typen- und Preisliste

CONTUR 3900 - G

Elemente, 1,5 Raster hoch - 54 cm

Korpshöhe zzgl. Drehfüße (1,8 cm)

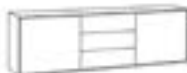
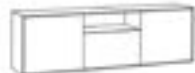
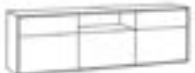
1 Tür 1 Einlegeboden 	<table> <tr><th>Tiefe</th><th>Breite</th><th>Art.-Nr.</th><th></th></tr> <tr><td></td><td>60 cm</td><td>21760</td><td>li</td></tr> <tr><td></td><td></td><td>21761</td><td>re</td></tr> <tr><td>35 cm</td><td>PG 10</td><td>594,-</td><td></td></tr> <tr><td></td><td>PG 20</td><td>654,-</td><td></td></tr> <tr><td></td><td></td><td>21762</td><td>li</td></tr> <tr><td></td><td></td><td>21763</td><td>re</td></tr> <tr><td>45 cm</td><td>PG 10</td><td>660,-</td><td></td></tr> <tr><td></td><td>PG 20</td><td>725,-</td><td></td></tr> </table>	Tiefe	Breite	Art.-Nr.			60 cm	21760	li			21761	re	35 cm	PG 10	594,-			PG 20	654,-				21762	li			21763	re	45 cm	PG 10	660,-			PG 20	725,-		2 Türen 1 Mittelseite 2 Einlegeböden 	<table> <tr><th>Tiefe</th><th>Breite</th><th>Art.-Nr.</th><th></th></tr> <tr><td></td><td>120 cm</td><td>21768</td><td></td></tr> <tr><td>35 cm</td><td>PG 10</td><td>1.013,-</td><td></td></tr> <tr><td></td><td>PG 20</td><td>1.115,-</td><td></td></tr> <tr><td></td><td></td><td>21769</td><td></td></tr> <tr><td>45 cm</td><td>PG 10</td><td>1.127,-</td><td></td></tr> <tr><td></td><td>PG 20</td><td>1.240,-</td><td></td></tr> </table>	Tiefe	Breite	Art.-Nr.			120 cm	21768		35 cm	PG 10	1.013,-			PG 20	1.115,-				21769		45 cm	PG 10	1.127,-			PG 20	1.240,-									
Tiefe	Breite	Art.-Nr.																																																																									
	60 cm	21760	li																																																																								
		21761	re																																																																								
35 cm	PG 10	594,-																																																																									
	PG 20	654,-																																																																									
		21762	li																																																																								
		21763	re																																																																								
45 cm	PG 10	660,-																																																																									
	PG 20	725,-																																																																									
Tiefe	Breite	Art.-Nr.																																																																									
	120 cm	21768																																																																									
35 cm	PG 10	1.013,-																																																																									
	PG 20	1.115,-																																																																									
		21769																																																																									
45 cm	PG 10	1.127,-																																																																									
	PG 20	1.240,-																																																																									
1 Schubkasten 1 Klappe 1 Mittelseite 	<table> <tr><th>Tiefe</th><th>Breite</th><th>Art.-Nr.</th><th></th></tr> <tr><td></td><td>100 cm 120 cm</td><td>21862 21766</td><td></td></tr> <tr><td>35 cm</td><td>PG 10</td><td>1.138,- 1.332,-</td><td></td></tr> <tr><td></td><td>PG 20</td><td>1.252,- 1.464,-</td><td></td></tr> <tr><td></td><td></td><td>21863 21767</td><td></td></tr> <tr><td>45 cm</td><td>PG 10</td><td>1.244,- 1.460,-</td><td></td></tr> <tr><td></td><td>PG 20</td><td>1.368,- 1.607,-</td><td></td></tr> </table>	Tiefe	Breite	Art.-Nr.			100 cm 120 cm	21862 21766		35 cm	PG 10	1.138,- 1.332,-			PG 20	1.252,- 1.464,-				21863 21767		45 cm	PG 10	1.244,- 1.460,-			PG 20	1.368,- 1.607,-		3 Schubkästen 	<table> <tr><th>Tiefe</th><th>Breite</th><th>Art.-Nr.</th><th></th></tr> <tr><td></td><td>60 cm</td><td>21764</td><td></td></tr> <tr><td>35 cm</td><td>PG 10</td><td>1.054,-</td><td></td></tr> <tr><td></td><td>PG 20</td><td>1.160,-</td><td></td></tr> <tr><td></td><td></td><td>21765</td><td></td></tr> <tr><td>45 cm</td><td>PG 10</td><td>1.103,-</td><td></td></tr> <tr><td></td><td>PG 20</td><td>1.213,-</td><td></td></tr> </table>	Tiefe	Breite	Art.-Nr.			60 cm	21764		35 cm	PG 10	1.054,-			PG 20	1.160,-				21765		45 cm	PG 10	1.103,-			PG 20	1.213,-																	
Tiefe	Breite	Art.-Nr.																																																																									
	100 cm 120 cm	21862 21766																																																																									
35 cm	PG 10	1.138,- 1.332,-																																																																									
	PG 20	1.252,- 1.464,-																																																																									
		21863 21767																																																																									
45 cm	PG 10	1.244,- 1.460,-																																																																									
	PG 20	1.368,- 1.607,-																																																																									
Tiefe	Breite	Art.-Nr.																																																																									
	60 cm	21764																																																																									
35 cm	PG 10	1.054,-																																																																									
	PG 20	1.160,-																																																																									
		21765																																																																									
45 cm	PG 10	1.103,-																																																																									
	PG 20	1.213,-																																																																									
3 Schubkästen 1 Tür 1 Einlegeboden 	<table> <tr><th>Tiefe</th><th>Breite</th><th>Art.-Nr.</th><th></th></tr> <tr><td></td><td>120 cm</td><td>21774 li</td><td></td></tr> <tr><td></td><td></td><td>21775 re</td><td></td></tr> <tr><td>35 cm</td><td>PG 10</td><td>1.524,-</td><td></td></tr> <tr><td></td><td>PG 20</td><td>1.677,-</td><td></td></tr> <tr><td></td><td></td><td>21776 li</td><td></td></tr> <tr><td></td><td></td><td>21777 re</td><td></td></tr> <tr><td>45 cm</td><td>PG 10</td><td>1.652,-</td><td></td></tr> <tr><td></td><td>PG 20</td><td>1.818,-</td><td></td></tr> </table>	Tiefe	Breite	Art.-Nr.			120 cm	21774 li				21775 re		35 cm	PG 10	1.524,-			PG 20	1.677,-				21776 li				21777 re		45 cm	PG 10	1.652,-			PG 20	1.818,-		1 Schubkasten 1 Klappe 1 Tür 1 Mittelseite 1 Einlegeboden 	<table> <tr><th>Tiefe</th><th>Breite</th><th>Art.-Nr.</th><th></th></tr> <tr><td></td><td>160 cm</td><td>21884 li</td><td></td></tr> <tr><td></td><td></td><td>21886 re</td><td></td></tr> <tr><td>35 cm</td><td>PG 10</td><td>1.659,-</td><td></td></tr> <tr><td></td><td>PG 20</td><td>1.824,-</td><td></td></tr> <tr><td></td><td></td><td>21885 li</td><td></td></tr> <tr><td></td><td></td><td>21887 re</td><td></td></tr> <tr><td>45 cm</td><td>PG 10</td><td>1.820,-</td><td></td></tr> <tr><td></td><td>PG 20</td><td>2.002,-</td><td></td></tr> </table>	Tiefe	Breite	Art.-Nr.			160 cm	21884 li				21886 re		35 cm	PG 10	1.659,-			PG 20	1.824,-				21885 li				21887 re		45 cm	PG 10	1.820,-			PG 20	2.002,-	
Tiefe	Breite	Art.-Nr.																																																																									
	120 cm	21774 li																																																																									
		21775 re																																																																									
35 cm	PG 10	1.524,-																																																																									
	PG 20	1.677,-																																																																									
		21776 li																																																																									
		21777 re																																																																									
45 cm	PG 10	1.652,-																																																																									
	PG 20	1.818,-																																																																									
Tiefe	Breite	Art.-Nr.																																																																									
	160 cm	21884 li																																																																									
		21886 re																																																																									
35 cm	PG 10	1.659,-																																																																									
	PG 20	1.824,-																																																																									
		21885 li																																																																									
		21887 re																																																																									
45 cm	PG 10	1.820,-																																																																									
	PG 20	2.002,-																																																																									
1 Schubkasten 1 Klappe 1 Tür 1 Mittelseite 1 Einlegeboden 	<table> <tr><th>Tiefe</th><th>Breite</th><th>Art.-Nr.</th><th></th></tr> <tr><td></td><td>180 cm</td><td>21784 li</td><td></td></tr> <tr><td></td><td></td><td>21785 re</td><td></td></tr> <tr><td>35 cm</td><td>PG 10</td><td>1.759,-</td><td></td></tr> <tr><td></td><td>PG 20</td><td>1.934,-</td><td></td></tr> <tr><td></td><td></td><td>21786 li</td><td></td></tr> <tr><td></td><td></td><td>21787 re</td><td></td></tr> <tr><td>45 cm</td><td>PG 10</td><td>1.924,-</td><td></td></tr> <tr><td></td><td>PG 20</td><td>2.116,-</td><td></td></tr> </table>	Tiefe	Breite	Art.-Nr.			180 cm	21784 li				21785 re		35 cm	PG 10	1.759,-			PG 20	1.934,-				21786 li				21787 re		45 cm	PG 10	1.924,-			PG 20	2.116,-		2 Türen 3 Schubkästen 	<table> <tr><th>Tiefe</th><th>Breite</th><th>Art.-Nr.</th><th></th></tr> <tr><td></td><td>180 cm</td><td>21798</td><td></td></tr> <tr><td>35 cm</td><td>PG 10</td><td>1.940,-</td><td></td></tr> <tr><td></td><td>PG 20</td><td>2.134,-</td><td></td></tr> <tr><td></td><td></td><td>21799</td><td></td></tr> <tr><td>45 cm</td><td>PG 10</td><td>2.106,-</td><td></td></tr> <tr><td></td><td>PG 20</td><td>2.316,-</td><td></td></tr> </table>	Tiefe	Breite	Art.-Nr.			180 cm	21798		35 cm	PG 10	1.940,-			PG 20	2.134,-				21799		45 cm	PG 10	2.106,-			PG 20	2.316,-									
Tiefe	Breite	Art.-Nr.																																																																									
	180 cm	21784 li																																																																									
		21785 re																																																																									
35 cm	PG 10	1.759,-																																																																									
	PG 20	1.934,-																																																																									
		21786 li																																																																									
		21787 re																																																																									
45 cm	PG 10	1.924,-																																																																									
	PG 20	2.116,-																																																																									
Tiefe	Breite	Art.-Nr.																																																																									
	180 cm	21798																																																																									
35 cm	PG 10	1.940,-																																																																									
	PG 20	2.134,-																																																																									
		21799																																																																									
45 cm	PG 10	2.106,-																																																																									
	PG 20	2.316,-																																																																									
2 Türen 1 offenes Fach 1 Großraumschubkasten 2 Einlegeböden 	<table> <tr><th>Tiefe</th><th>Breite</th><th>Art.-Nr.</th><th></th></tr> <tr><td></td><td>180 cm</td><td>21656</td><td></td></tr> <tr><td>35 cm</td><td>PG 10</td><td>1.475,-</td><td></td></tr> <tr><td></td><td>PG 20</td><td>1.622,-</td><td></td></tr> <tr><td></td><td></td><td>21657</td><td></td></tr> <tr><td>45 cm</td><td>PG 10</td><td>1.546,-</td><td></td></tr> <tr><td></td><td>PG 20</td><td>1.701,-</td><td></td></tr> </table>	Tiefe	Breite	Art.-Nr.			180 cm	21656		35 cm	PG 10	1.475,-			PG 20	1.622,-				21657		45 cm	PG 10	1.546,-			PG 20	1.701,-		2 Großraumschubkästen 2 Schubkästen 1 Klappe 1 offenes Fach 	<table> <tr><th>Tiefe</th><th>Breite</th><th>Art.-Nr.</th><th></th></tr> <tr><td></td><td>180 cm</td><td>21658</td><td></td></tr> <tr><td>35 cm</td><td>PG 10</td><td>2.038,-</td><td></td></tr> <tr><td></td><td>PG 20</td><td>2.243,-</td><td></td></tr> <tr><td></td><td></td><td>21659</td><td></td></tr> <tr><td>45 cm</td><td>PG 10</td><td>2.134,-</td><td></td></tr> <tr><td></td><td>PG 20</td><td>2.349,-</td><td></td></tr> </table>	Tiefe	Breite	Art.-Nr.			180 cm	21658		35 cm	PG 10	2.038,-			PG 20	2.243,-				21659		45 cm	PG 10	2.134,-			PG 20	2.349,-																	
Tiefe	Breite	Art.-Nr.																																																																									
	180 cm	21656																																																																									
35 cm	PG 10	1.475,-																																																																									
	PG 20	1.622,-																																																																									
		21657																																																																									
45 cm	PG 10	1.546,-																																																																									
	PG 20	1.701,-																																																																									
Tiefe	Breite	Art.-Nr.																																																																									
	180 cm	21658																																																																									
35 cm	PG 10	2.038,-																																																																									
	PG 20	2.243,-																																																																									
		21659																																																																									
45 cm	PG 10	2.134,-																																																																									
	PG 20	2.349,-																																																																									

Alle Elemente bis 4 Raster Höhe sind zum gleichen Preis auch wandhängend lieferbar.

CONTUR 3900 - G **Elemente, 1,5 Raster hoch - 54 cm**

Korpushöhe zzgl. Drehfüße (1,8 cm)

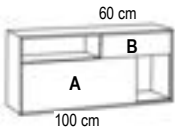
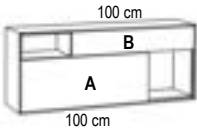
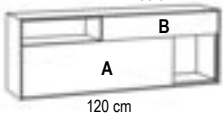
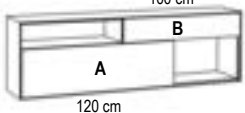





2 offene Fächer 1 Schubkasten 1 Klappe 1 Mittelseite				2 offene Fächer 1 Schubkasten 1 Klappe 1 Mittelseite			
		Breite	120 cm			Breite	140 cm
		Tiefe				Tiefe	
		Art.-Nr.	21770 li			Art.-Nr.	21882 li
		Art.-Nr.	21771 re			Art.-Nr.	21880 re
		PG 10	1.328,-			PG 10	1.536,-
		PG 20	1.460,-			PG 20	1.689,-
		Art.-Nr.	21772 li			Art.-Nr.	21883 li
		Art.-Nr.	21773 re			Art.-Nr.	21881 re
		PG 10	1.460,-			PG 10	1.695,-
		PG 20	1.607,-			PG 20	1.865,-
Abb. links siehe Bestellhinweis S. 3				Abb. links siehe Bestellhinweis S. 3			
2 offene Fächer 1 Schubkasten 1 Klappe 1 Mittelseite				2 offene Fächer 1 Schubkasten 1 Klappe 1 Mittelseite			
		Breite	160 cm			Breite	180 cm
		Tiefe				Tiefe	
		Art.-Nr.	21788 li			Art.-Nr.	21780 li
		Art.-Nr.	21778 re			Art.-Nr.	21781 re
		PG 10	1.644,-			PG 10	1.708,-
		PG 20	1.810,-			PG 20	1.879,-
		Art.-Nr.	21789 li			Art.-Nr.	21782 li
		Art.-Nr.	21779 re			Art.-Nr.	21783 re
		PG 10	1.808,-			PG 10	1.881,-
		PG 20	1.989,-			PG 20	2.069,-
Abb. links siehe Bestellhinweis S. 3				Abb. links siehe Bestellhinweis S. 3			

Alle Elemente bis 4 Raster Höhe sind zum gleichen Preis auch wandhängend lieferbar.

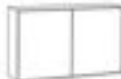
Typen- und Preisliste

CONTUR 3900 - G Elemente, 2 Raster hoch - 72 cm

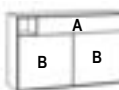
Korpshöhe zzgl. Drehfüße (1,8 cm)

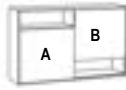
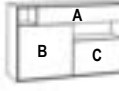
1 Tür 1 Einlegeboden			<table><tr><td>Tiefe</td><td>Breite</td><td>40 cm</td><td>60 cm</td></tr><tr><td></td><td>Art.-Nr.</td><td>21976 li</td><td>21792 li</td></tr><tr><td></td><td>Art.-Nr.</td><td>21977 re</td><td>21793 re</td></tr><tr><td>35 cm</td><td>PG 10</td><td>547,-</td><td>672,-</td></tr><tr><td></td><td>PG 20</td><td>603,-</td><td>739,-</td></tr><tr><td>45 cm</td><td>Art.-Nr.</td><td>21978 li</td><td>21794 li</td></tr><tr><td></td><td>Art.-Nr.</td><td>21979 re</td><td>21795 re</td></tr><tr><td></td><td>PG 10</td><td>596,-</td><td>750,-</td></tr><tr><td></td><td>PG 20</td><td>656,-</td><td>825,-</td></tr></table>	Tiefe	Breite	40 cm	60 cm		Art.-Nr.	21976 li	21792 li		Art.-Nr.	21977 re	21793 re	35 cm	PG 10	547,-	672,-		PG 20	603,-	739,-	45 cm	Art.-Nr.	21978 li	21794 li		Art.-Nr.	21979 re	21795 re		PG 10	596,-	750,-		PG 20	656,-	825,-
Tiefe	Breite	40 cm	60 cm																																				
	Art.-Nr.	21976 li	21792 li																																				
	Art.-Nr.	21977 re	21793 re																																				
35 cm	PG 10	547,-	672,-																																				
	PG 20	603,-	739,-																																				
45 cm	Art.-Nr.	21978 li	21794 li																																				
	Art.-Nr.	21979 re	21795 re																																				
	PG 10	596,-	750,-																																				
	PG 20	656,-	825,-																																				
2 Türen 1 Mittelseite 2 Einlegeböden			<table><tr><td>Tiefe</td><td>Breite</td><td colspan="2">120 cm</td></tr><tr><td></td><td>Art.-Nr.</td><td colspan="2">21890</td></tr><tr><td>35 cm</td><td>PG 10</td><td colspan="2">1.154,-</td></tr><tr><td></td><td>PG 20</td><td colspan="2">1.270,-</td></tr><tr><td>45 cm</td><td>Art.-Nr.</td><td colspan="2">21891</td></tr><tr><td></td><td>PG 10</td><td colspan="2">1.285,-</td></tr><tr><td></td><td>PG 20</td><td colspan="2">1.413,-</td></tr></table>	Tiefe	Breite	120 cm			Art.-Nr.	21890		35 cm	PG 10	1.154,-			PG 20	1.270,-		45 cm	Art.-Nr.	21891			PG 10	1.285,-			PG 20	1.413,-									
Tiefe	Breite	120 cm																																					
	Art.-Nr.	21890																																					
35 cm	PG 10	1.154,-																																					
	PG 20	1.270,-																																					
45 cm	Art.-Nr.	21891																																					
	PG 10	1.285,-																																					
	PG 20	1.413,-																																					
4 Schubkästen			<table><tr><td>Tiefe</td><td>Breite</td><td>60 cm</td><td>80 cm</td></tr><tr><td></td><td>Art.-Nr.</td><td>21796</td><td>21918</td></tr><tr><td>35 cm</td><td>PG 10</td><td>1.277,-</td><td>1.464,-</td></tr><tr><td></td><td>PG 20</td><td>1.405,-</td><td>1.612,-</td></tr><tr><td>45 cm</td><td>Art.-Nr.</td><td>21797</td><td>21919</td></tr><tr><td></td><td>PG 10</td><td>1.360,-</td><td>1.558,-</td></tr><tr><td></td><td>PG 20</td><td>1.497,-</td><td>1.714,-</td></tr></table>	Tiefe	Breite	60 cm	80 cm		Art.-Nr.	21796	21918	35 cm	PG 10	1.277,-	1.464,-		PG 20	1.405,-	1.612,-	45 cm	Art.-Nr.	21797	21919		PG 10	1.360,-	1.558,-		PG 20	1.497,-	1.714,-								
Tiefe	Breite	60 cm	80 cm																																				
	Art.-Nr.	21796	21918																																				
35 cm	PG 10	1.277,-	1.464,-																																				
	PG 20	1.405,-	1.612,-																																				
45 cm	Art.-Nr.	21797	21919																																				
	PG 10	1.360,-	1.558,-																																				
	PG 20	1.497,-	1.714,-																																				
2 Schubkästen 1 Großraum- schubkasten			<table><tr><td>Tiefe</td><td>Breite</td><td>60 cm</td><td>120 cm</td></tr><tr><td></td><td>Art.-Nr.</td><td>21806</td><td>21800</td></tr><tr><td>35 cm</td><td>PG 10</td><td>1.101,-</td><td>1.687,-</td></tr><tr><td></td><td>PG 20</td><td>1.211,-</td><td>1.857,-</td></tr><tr><td>45 cm</td><td>Art.-Nr.</td><td>21807</td><td>21801</td></tr><tr><td></td><td>PG 10</td><td>1.168,-</td><td>1.824,-</td></tr><tr><td></td><td>PG 20</td><td>1.285,-</td><td>2.006,-</td></tr></table>	Tiefe	Breite	60 cm	120 cm		Art.-Nr.	21806	21800	35 cm	PG 10	1.101,-	1.687,-		PG 20	1.211,-	1.857,-	45 cm	Art.-Nr.	21807	21801		PG 10	1.168,-	1.824,-		PG 20	1.285,-	2.006,-								
Tiefe	Breite	60 cm	120 cm																																				
	Art.-Nr.	21806	21800																																				
35 cm	PG 10	1.101,-	1.687,-																																				
	PG 20	1.211,-	1.857,-																																				
45 cm	Art.-Nr.	21807	21801																																				
	PG 10	1.168,-	1.824,-																																				
	PG 20	1.285,-	2.006,-																																				
3 Schubkästen			<table><tr><td>Tiefe</td><td>Breite</td><td>60 cm</td><td>80 cm</td><td>120 cm</td></tr><tr><td></td><td>Art.-Nr.</td><td>21949</td><td>21950</td><td>21951</td></tr><tr><td>35 cm</td><td>PG 10</td><td>1.089,-</td><td>1.234,-</td><td>1.871,-</td></tr><tr><td></td><td>PG 20</td><td>1.197,-</td><td>1.356,-</td><td>2.059,-</td></tr><tr><td>45 cm</td><td>Art.-Nr.</td><td>21955</td><td>21956</td><td>21957</td></tr><tr><td></td><td>PG 10</td><td>1.174,-</td><td>1.307,-</td><td>1.959,-</td></tr><tr><td></td><td>PG 20</td><td>1.293,-</td><td>1.438,-</td><td>2.155,-</td></tr></table>	Tiefe	Breite	60 cm	80 cm	120 cm		Art.-Nr.	21949	21950	21951	35 cm	PG 10	1.089,-	1.234,-	1.871,-		PG 20	1.197,-	1.356,-	2.059,-	45 cm	Art.-Nr.	21955	21956	21957		PG 10	1.174,-	1.307,-	1.959,-		PG 20	1.293,-	1.438,-	2.155,-	
Tiefe	Breite	60 cm	80 cm	120 cm																																			
	Art.-Nr.	21949	21950	21951																																			
35 cm	PG 10	1.089,-	1.234,-	1.871,-																																			
	PG 20	1.197,-	1.356,-	2.059,-																																			
45 cm	Art.-Nr.	21955	21956	21957																																			
	PG 10	1.174,-	1.307,-	1.959,-																																			
	PG 20	1.293,-	1.438,-	2.155,-																																			
1 offenes Fach 1 Schubkasten 2 Türen 1 Mittelseite 2 Einlegeböden			<table><tr><td>Tiefe</td><td>Breite</td><td>120 cm</td></tr><tr><td></td><td>Art.-Nr.</td><td>22010 li</td></tr><tr><td></td><td>Art.-Nr.</td><td>22011 re</td></tr><tr><td>35 cm</td><td>PG 10</td><td>1.628,-</td></tr><tr><td></td><td>PG 20</td><td>1.791,-</td></tr><tr><td>45 cm</td><td>Art.-Nr.</td><td>22012 li</td></tr><tr><td></td><td>Art.-Nr.</td><td>22013 re</td></tr><tr><td></td><td>PG 10</td><td>1.806,-</td></tr><tr><td></td><td>PG 20</td><td>1.985,-</td></tr></table> <p>Abb. links siehe Bestellhinweis S. 3</p>	Tiefe	Breite	120 cm		Art.-Nr.	22010 li		Art.-Nr.	22011 re	35 cm	PG 10	1.628,-		PG 20	1.791,-	45 cm	Art.-Nr.	22012 li		Art.-Nr.	22013 re		PG 10	1.806,-		PG 20	1.985,-									
Tiefe	Breite	120 cm																																					
	Art.-Nr.	22010 li																																					
	Art.-Nr.	22011 re																																					
35 cm	PG 10	1.628,-																																					
	PG 20	1.791,-																																					
45 cm	Art.-Nr.	22012 li																																					
	Art.-Nr.	22013 re																																					
	PG 10	1.806,-																																					
	PG 20	1.985,-																																					
2 Schubkästen 2 Klappen 1 Mittelseite			<table><tr><td>Tiefe</td><td>Breite</td><td>120 cm</td></tr><tr><td></td><td>Art.-Nr.</td><td>21802 li</td></tr><tr><td></td><td>Art.-Nr.</td><td>21803 re</td></tr><tr><td>35 cm</td><td>PG 10</td><td>1.785,-</td></tr><tr><td></td><td>PG 20</td><td>1.963,-</td></tr><tr><td>45 cm</td><td>Art.-Nr.</td><td>21804 li</td></tr><tr><td></td><td>Art.-Nr.</td><td>21805 re</td></tr><tr><td></td><td>PG 10</td><td>1.930,-</td></tr><tr><td></td><td>PG 20</td><td>2.124,-</td></tr></table> <p>Abb. links</p>	Tiefe	Breite	120 cm		Art.-Nr.	21802 li		Art.-Nr.	21803 re	35 cm	PG 10	1.785,-		PG 20	1.963,-	45 cm	Art.-Nr.	21804 li		Art.-Nr.	21805 re		PG 10	1.930,-		PG 20	2.124,-									
Tiefe	Breite	120 cm																																					
	Art.-Nr.	21802 li																																					
	Art.-Nr.	21803 re																																					
35 cm	PG 10	1.785,-																																					
	PG 20	1.963,-																																					
45 cm	Art.-Nr.	21804 li																																					
	Art.-Nr.	21805 re																																					
	PG 10	1.930,-																																					
	PG 20	2.124,-																																					
2 Schubkästen 1 Tür 1 Großraumschubkasten 1 Mittelseite 1 Einlegeboden			<table><tr><td>Tiefe</td><td>Breite</td><td>120 cm</td></tr><tr><td></td><td>Art.-Nr.</td><td>21684 li</td></tr><tr><td></td><td>Art.-Nr.</td><td>21682 re</td></tr><tr><td>35 cm</td><td>PG 10</td><td>1.789,-</td></tr><tr><td></td><td>PG 20</td><td>1.969,-</td></tr><tr><td>45 cm</td><td>Art.-Nr.</td><td>21685 li</td></tr><tr><td></td><td>Art.-Nr.</td><td>21683 re</td></tr><tr><td></td><td>PG 10</td><td>1.932,-</td></tr><tr><td></td><td>PG 20</td><td>2.126,-</td></tr></table> <p>Abb. links</p>	Tiefe	Breite	120 cm		Art.-Nr.	21684 li		Art.-Nr.	21682 re	35 cm	PG 10	1.789,-		PG 20	1.969,-	45 cm	Art.-Nr.	21685 li		Art.-Nr.	21683 re		PG 10	1.932,-		PG 20	2.126,-									
Tiefe	Breite	120 cm																																					
	Art.-Nr.	21684 li																																					
	Art.-Nr.	21682 re																																					
35 cm	PG 10	1.789,-																																					
	PG 20	1.969,-																																					
45 cm	Art.-Nr.	21685 li																																					
	Art.-Nr.	21683 re																																					
	PG 10	1.932,-																																					
	PG 20	2.126,-																																					
2 offene Fächer 2 Türen 2 Einlegeböden			<table><tr><td>Tiefe</td><td>Breite</td><td>120 cm</td></tr><tr><td></td><td>Art.-Nr.</td><td>21810 li</td></tr><tr><td></td><td>Art.-Nr.</td><td>21811 re</td></tr><tr><td>35 cm</td><td>PG 10</td><td>1.348,-</td></tr><tr><td></td><td>PG 20</td><td>1.483,-</td></tr><tr><td>45 cm</td><td>Art.-Nr.</td><td>21812 li</td></tr><tr><td></td><td>Art.-Nr.</td><td>21813 re</td></tr><tr><td></td><td>PG 10</td><td>1.509,-</td></tr><tr><td></td><td>PG 20</td><td>1.661,-</td></tr></table> <p>Abb. links siehe Bestellhinweis S. 3</p>	Tiefe	Breite	120 cm		Art.-Nr.	21810 li		Art.-Nr.	21811 re	35 cm	PG 10	1.348,-		PG 20	1.483,-	45 cm	Art.-Nr.	21812 li		Art.-Nr.	21813 re		PG 10	1.509,-		PG 20	1.661,-									
Tiefe	Breite	120 cm																																					
	Art.-Nr.	21810 li																																					
	Art.-Nr.	21811 re																																					
35 cm	PG 10	1.348,-																																					
	PG 20	1.483,-																																					
45 cm	Art.-Nr.	21812 li																																					
	Art.-Nr.	21813 re																																					
	PG 10	1.509,-																																					
	PG 20	1.661,-																																					
2 offene Fächer 1 Schubkasten 1 Klappe 1 Tür 1 Einlegeboden			<table><tr><td>Tiefe</td><td>Breite</td><td>120 cm</td></tr><tr><td></td><td>Art.-Nr.</td><td>21814 li</td></tr><tr><td></td><td>Art.-Nr.</td><td>21815 re</td></tr><tr><td>35 cm</td><td>PG 10</td><td>1.716,-</td></tr><tr><td></td><td>PG 20</td><td>1.887,-</td></tr><tr><td>45 cm</td><td>Art.-Nr.</td><td>21816 li</td></tr><tr><td></td><td>Art.-Nr.</td><td>21817 re</td></tr><tr><td></td><td>PG 10</td><td>1.900,-</td></tr><tr><td></td><td>PG 20</td><td>2.089,-</td></tr></table> <p>Abb. links siehe Bestellhinweis S. 3</p>	Tiefe	Breite	120 cm		Art.-Nr.	21814 li		Art.-Nr.	21815 re	35 cm	PG 10	1.716,-		PG 20	1.887,-	45 cm	Art.-Nr.	21816 li		Art.-Nr.	21817 re		PG 10	1.900,-		PG 20	2.089,-									
Tiefe	Breite	120 cm																																					
	Art.-Nr.	21814 li																																					
	Art.-Nr.	21815 re																																					
35 cm	PG 10	1.716,-																																					
	PG 20	1.887,-																																					
45 cm	Art.-Nr.	21816 li																																					
	Art.-Nr.	21817 re																																					
	PG 10	1.900,-																																					
	PG 20	2.089,-																																					

Alle Elemente bis 4 Raster Höhe sind zum gleichen Preis auch wandhängend lieferbar.

CONTUR 3900 - G

Elemente, 2,5 Raster hoch - 90 cm

Korpshöhe zzgl. Drehfüße (1,8 cm)

1 Tür		Breite		30 cm	40 cm	60 cm
2 Einlegeböden		Tiefe	Art.-Nr.	21984 li	21908 li	21988 li
			Art.-Nr.	21985 re	21909 re	21989 re
		35 cm	PG 10	641,-	690,-	839,-
			PG 20	705,-	760,-	923,-
		45 cm	Art.-Nr.	21986 li	21910 li	21990 li
			Art.-Nr.	21987 re	21911 re	21991 re
			PG 10	729,-	776,-	942,-
			PG 20	803,-	854,-	1.036,-

3 Schubkästen		Breite		160 cm		
1 Klappe		Tiefe	Art.-Nr.	21962 li		
3 offene Fächer			Art.-Nr.	21963 re		
		35 cm	PG 10	2.306,-		
			PG 20	2.537,-		
		45 cm	Art.-Nr.	21964 li		
			Art.-Nr.	21965 re		
			PG 10	2.580,-		
			PG 20	2.837,-		







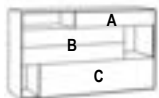

Abb. links
siehe Bestellhinweis S. 3

Alle Elemente bis 4 Raster Höhe sind zum gleichen Preis auch wandhängend lieferbar.

CONTUR 3900 - G

Elemente, 3 Raster hoch - 108 cm

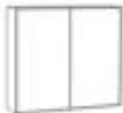
Korpushöhe zzgl. Drehfüße (1,8 cm)

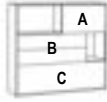
1 Tür 2 Einlegeböden 				Breite 30 cm 40 cm 60 cm	2 Türen 2 Einlegeböden 				Breite 60 cm
Tiefe				Art.-Nr. 21966 li 21836 li 21846 li 21967 re 21837 re 21847 re	Tiefe				Art.-Nr. 21826 li 21827 re
35 cm				PG 10 670,- 756,- 919,- PG 20 737,- 831,- 1.011,-	35 cm				PG 10 1.019,- PG 20 1.121,-
45 cm				Art.-Nr. 21968 li 21838 li 21848 li 21969 re 21839 re 21849 re	45 cm				Art.-Nr. 21828 li 21829 re
				PG 10 790,- 868,- 1.025,- PG 20 870,- 956,- 1.127,-					PG 10 1.078,- PG 20 1.187,-
2 Schubkästen 1 Tür 1 Einlegeboden 				Tiefe Art.-Nr. 21820 li 21821 re	1 Klappe 2 Schubkästen 1 Großraumschubkasten 				Tiefe Art.-Nr. 21824
35 cm				PG 10 1.268,- PG 20 1.395,-	35 cm				PG 10 1.546,- PG 20 1.701,-
45 cm				Art.-Nr. 21822 li 21823 re	45 cm				Art.-Nr. 21825
				PG 10 1.381,- PG 20 1.520,-					PG 10 1.671,- PG 20 1.838,-
1 offenes Fach 2 Schubkästen 1 Großraumschubkasten 				Tiefe Art.-Nr. 21834	1 Schubkasten 1 offenes Fach 1 Tür 1 Einlegeboden 				Tiefe Art.-Nr. 21830 li 21831 re
35 cm				PG 10 1.399,- PG 20 1.540,-	35 cm				PG 10 1.091,- PG 20 1.199,-
45 cm				Art.-Nr. 21835	45 cm				Art.-Nr. 21832 li 21833 re
				PG 10 1.526,- PG 20 1.679,-					PG 10 1.207,- PG 20 1.328,-
2 Schubkästen 2 Großraum- schubkästen 				Tiefe Art.-Nr. 21840	2 Türen 4 Einlegeböden 				Tiefe Art.-Nr. 21894
35 cm				PG 10 2.255,- PG 20 2.480,-	35 cm				PG 10 1.595,- PG 20 1.755,-
45 cm				Art.-Nr. 21841	45 cm				Art.-Nr. 21895
				PG 10 2.437,- PG 20 2.680,-					PG 10 1.773,- PG 20 1.951,-
2 Schubkästen 2 Türen 1 Mittelseite 3 Einlegeböden 				Tiefe Art.-Nr. 21688 li 21686 re	2 offene Fächer 1 Klappe 2 Schubkästen 1 Großraum- schubkasten 				Tiefe Art.-Nr. 21843 li 21842 re
35 cm				PG 10 2.006,- PG 20 2.206,-	35 cm				PG 10 2.502,- PG 20 2.753,-
45 cm				Art.-Nr. 21689 li 21687 re	45 cm				Art.-Nr. 21845 li 21844 re
				PG 10 2.192,- PG 20 2.410,-					PG 10 2.735,- PG 20 3.009,-
Abb. links					Abb. links siehe Bestellhinweis S. 3				

Alle Elemente bis 4 Raster Höhe sind zum gleichen Preis auch wandhängend lieferbar.

CONTUR [®] 3900 - G **Elemente, 4 Raster hoch - 144 cm**

Korpshöhe zzgl. Drehfüße (1,8 cm)

1 Tür 3 Einlegeböden		Tiefe	Breite	30 cm	40 cm
			Art.-Nr.	21970 li	21850 li
			Art.-Nr.	21971 re	21851 re
	35 cm		PG 10	819,-	919,-
			PG 20	901,-	1.011,-
	45 cm		Art.-Nr.	21972 li	21852 li
			Art.-Nr.	21974 re	21853 re
		PG 10	878,-	1.003,-	
		PG 20	966,-	1.103,-	

2 Türen 2 Einlegeböden		Tiefe	Breite	60 cm
			Art.-Nr.	21854 li
			Art.-Nr.	21855 re
	35 cm		PG 10	1.185,-
			PG 20	1.303,-
	45 cm		Art.-Nr.	21856 li
			Art.-Nr.	21857 re
		PG 10	1.322,-	
		PG 20	1.454,-	

2 Türen 2 Schubkästen je 1 Einlegeboden		Tiefe	Breite	60 cm
			Art.-Nr.	21866 li
			Art.-Nr.	21874 re
	35 cm		PG 10	1.748,-
			PG 20	1.924,-
	45 cm		Art.-Nr.	21867 li
			Art.-Nr.	21875 re
		PG 10	1.910,-	
		PG 20	2.102,-	

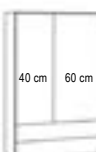
2 Türen 2 Schubkästen je 2 Einlegeböden		Tiefe	Breite	100 cm
			Art.-Nr.	21896 li
			Art.-Nr.	21898 re
	35 cm		PG 10	2.382,-
			PG 20	2.621,-
	45 cm		Art.-Nr.	21897 li
			Art.-Nr.	21899 re
		PG 10	2.625,-	
		PG 20	2.888,-	
Abb. links Keine Wandaufhängung möglich.				

2 Türen 1 offenes Fach 1 Einlegeboden		Tiefe	Breite	40 cm	60 cm
			Art.-Nr.	21860 li	22000 li
			Art.-Nr.	21861 re	22001 re
	35 cm		PG 10	999,-	1.136,-
			PG 20	1.099,-	1.250,-

1 Tür mit Glasausschnitt 1 Einlegeboden		Tiefe	Breite	40 cm	60 cm
			Art.-Nr.	21864 li	22002 li
			Art.-Nr.	21865 re	22003 re
	35 cm		PG 10	1.160,-	1.332,-
			PG 20	1.277,-	1.464,-

Front ist nicht in Hochglanzausführung lieferbar				
Die Front ist nur in Lackausführung erhältlich.				

2 Türen 1 offenes Fach 1 Einlegeboden		Tiefe	Breite	40 cm	60 cm
			Art.-Nr.	21892 li	22004 li
			Art.-Nr.	21893 re	22005 re
	35 cm		PG 10	999,-	1.136,-
			PG 20	1.099,-	1.250,-

1 Tür mit Glasausschnitt 1 Einlegeboden		Tiefe	Breite	40 cm	60 cm
			Art.-Nr.	21902 li	22008 li
			Art.-Nr.	21903 re	22009 re
	35 cm		PG 10	1.160,-	1.332,-
			PG 20	1.277,-	1.464,-

Front ist nicht in Hochglanzausführung lieferbar				
Die Front ist nur in Lackausführung erhältlich.				

2 Türen 2 Schubkästen 1 Großraumschubkasten 1 offenes Fach je 1 Einlegeboden		Tiefe	Breite	100 cm
			Art.-Nr.	21996 li
			Art.-Nr.	21997 re
	35 cm		PG 10	2.406,-
			PG 20	2.647,-
	45 cm		Art.-Nr.	21998 li
			Art.-Nr.	21999 re
		PG 10	2.608,-	
		PG 20	2.870,-	





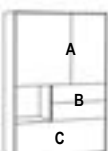

Abb. links Keine Wandaufhängung möglich.				
---------------------------------------------	--	--	--	--

Alle Elemente bis 4 Raster Höhe sind zum gleichen Preis auch wandhängend lieferbar.

CONTUR [®] 3900 - G

Elemente, 5,5 Raster hoch - 198 cm

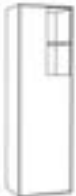
Korpushöhe zzgl. Drehfüße (1,8 cm)

1 Tür 4 Einlegeböden 1 Konstruktionsboden				2 Türen 4 Einlegeböden			
	Tiefe	Breite	40 cm		Tiefe	Breite	60 cm
		Art.-Nr.	21914 li			Art.-Nr.	21870 li
		Art.-Nr.	21915 re			Art.-Nr.	21871 re
	35 cm	PG 10	1.105,-		35 cm	PG 10	1.593,-
		PG 20	1.215,-			PG 20	1.752,-
		Art.-Nr.	21916 li			Art.-Nr.	21872 li
	45 cm	Art.-Nr.	21917 re		45 cm	Art.-Nr.	21873 re
		PG 10	1.228,-			PG 10	1.775,-
		PG 20	1.350,-			PG 20	1.953,-
1 Tür 1 Glasboden 4 Einlegeböden				1 Tür 3 Einlegeböden			
	Tiefe	Breite	60 cm		Tiefe	Breite	60 cm
		Art.-Nr.	21878 li			Art.-Nr.	21888 li
		Art.-Nr.	21879 re			Art.-Nr.	21889 re
	45 cm	PG 10	1.893,-		45 cm	PG 10	1.893,-
		PG 20	2.083,-			PG 20	2.083,-
Abb. links (Türanschlag) Front nur in Lackausführung lieferbar! Lubia - Beleuchtung möglich!				Abb. links (Türanschlag) Front nur in Lackausführung lieferbar! Lubia - Beleuchtung möglich!			
2 Türen mit Klarglas/Parsolglas grau 4 Glaseinlegeböden							
	Tiefe	Breite	60 cm				
		Art.-Nr.	21876 li				
		Art.-Nr.	21877 re				
	45 cm	PG 10	2.202,-				
		PG 20	2.422,-				
Abb. links Front ist nicht in Hochglanzausführung lieferbar Rückwand in anderen Holz- und Lackausführungen möglich! Lubia - Beleuchtung möglich!							

CONTUR [®] 3900 - G

Hänge- / Aufsatzregale mit Rückwand - Korpusstärke 10 mm

Planbar als Hänge- oder Stapелеlement. Sockelplatte mit Höhenverstellern oder Drehfüßen möglich, keine andere Sockelvariante.

	Höhe	Breite	Tiefe 24,7 cm			Tiefe 34,7 cm			Tiefe 44,7 cm		
			20 cm	30 cm	40 cm	20 cm	30 cm	40 cm	20 cm	30 cm	40 cm
	1 Raster	Art.-Nr.	12665	12453	12671	12600	12606	12601	12617	12464	12611
	36 cm hoch	PG 10	133,-	153,-	176,-	153,-	204,-	235,-	170,-	214,-	251,-
		PG 20	147,-	170,-	194,-	170,-	225,-	259,-	186,-	237,-	276,-
	1 1/3 Raster	Art.-Nr.	12636	12454	12637	12609	12621	12638	12610	12465	12639
	48 cm hoch	PG 10	180,-	212,-	237,-	219,-	251,-	282,-	249,-	290,-	331,-
		PG 20	198,-	233,-	261,-	241,-	276,-	310,-	274,-	319,-	364,-
	2 Raster	Art.-Nr.	12666	12455	12672	12603	12620	12622	12618	12466	12612
	72 cm hoch	PG 10	219,-	253,-	286,-	259,-	300,-	335,-	288,-	349,-	400,-
		PG 20	241,-	278,-	315,-	286,-	331,-	368,-	317,-	384,-	441,-
	2.5 Raster	Art.-Nr.	12676	12456	12677	12607	12629	12608	12614	12467	12616
	90 cm hoch	PG 10	310,-	359,-	404,-	337,-	380,-	439,-	413,-	433,-	488,-
		PG 20	341,-	396,-	445,-	372,-	419,-	484,-	453,-	476,-	537,-
	3 Raster	Art.-Nr.	12667	12457	12673	12683	12686	12623	12619	12468	12613
	108 cm hoch	PG 10	325,-	376,-	417,-	351,-	404,-	466,-	431,-	496,-	558,-
		PG 20	357,-	413,-	458,-	386,-	445,-	513,-	474,-	545,-	613,-
	4 Raster	Art.-Nr.	12668	12450	12674	12684	12687	12624	12696	12452	12697
	144 cm hoch	PG 10	394,-	443,-	531,-	460,-	537,-	605,-	539,-	615,-	692,-
		PG 20	433,-	488,-	584,-	507,-	590,-	666,-	592,-	676,-	762,-
	5 Raster	Art.-Nr.	12669	12458	12675	12685	12688	12689			
	180 cm hoch	PG 10	478,-	558,-	631,-	562,-	633,-	715,-			
		PG 20	525,-	613,-	694,-	619,-	696,-	786,-			

Breiten- / Höhenkürzung Art.-Nr. 27709 133,-

Ab 1 1/3 Raster Höhe ist jeweils im Raster ein fest montierter Konstruktionsboden.

Bei der Breite 80 cm ist mittig eine fest montierte Mittelstele. Aufhängung mit Keilleiste.





Höhe 36 cm - 1 Raster			
	Breite	20 cm	
	Art.-Nr.	12442 li	
	Tiefe	Art.-Nr.	12443 re
	34,7 cm	PG 10	241,-
		PG 20	266,-
		Art.-Nr.	12444 li
		Art.-Nr.	12445 re
	44,7 cm	PG 10	263,-
		PG 20	290,-

Abb. links

Höhe 36 cm - 1 Raster			
	Breite	40 cm	
	Tiefe	Art.-Nr.	12446
	34,7 cm	PG 10	276,-
		PG 20	304,-
	Art.-Nr.	12447	
	44,7 cm	PG 10	300,-
		PG 20	331,-



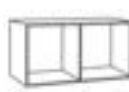



Höhe 36 cm - 1 Raster			
1 Mittelstele			
	Breite	60 cm	80 cm
	Tiefe	Art.-Nr.	12440 12602
	34,7 cm	PG 10	282,- 343,-
		PG 20	310,- 378,-
		Art.-Nr.	12441
	44,7 cm	PG 10	310,-
		PG 20	341,-

Höhe 108 cm - 3 Raster			
	Breite	40 cm	
	Tiefe	Art.-Nr.	12408 li
	34,7 cm	Art.-Nr.	12409 re
		PG 10	566,-
		PG 20	623,-
		Art.-Nr.	12410 li
		Art.-Nr.	12411 re
	44,7 cm	PG 10	645,-
		PG 20	711,-

CONTUR 3900 - G





Hänge- / Aufsatzregale mit Rückwand - Korpusstärke 10 mm

Planbar als Hänge- oder Stapелеlement. Sockelplatte mit Höhenverstellern oder Drehfüßen möglich, keine andere Sockelvariante.

Höhe 18 cm - 0,5 Raster								
	Breite		60 cm	60 cm	80 cm	100 cm *	120 cm	120 cm
	Art.-Nr.		12640	12644	12437	12678	12646	12647
Tiefe	PG 10		188,-	206,-	257,-	298,-	337,-	359,-
	24,7 cm	PG 20	206,-	227,-	284,-	329,-	372,-	396,-
	Art.-Nr.		12658	12656	12438	12679	12659	12634
Tiefe	PG 10		202,-	219,-	282,-	349,-	386,-	411,-
	34,7 cm	PG 20	223,-	241,-	310,-	384,-	425,-	451,-
	Art.-Nr.		12660	12657	12439	12661	12662	12632
Tiefe	PG 10		243,-	251,-	321,-	404,-	468,-	492,-
	44,7 cm	PG 20	268,-	276,-	353,-	445,-	515,-	541,-







Andere Aufteilung auf Anfrage.

* Auch spiegelverkehrt möglich.

Höhe 18 cm - 0,5 Raster							
	Breite		120 cm	120 cm *	140 cm	160 cm	180 cm *
	Art.-Nr.		12648	12670	12425	12663	12664
Tiefe	PG 10		359,-	370,-	398,-	433,-	507,-
	24,7 cm	PG 20	396,-	406,-	439,-	476,-	558,-
	Art.-Nr.		12652	12680	12426	12681	12682
Tiefe	PG 10		411,-	433,-	466,-	509,-	594,-
	34,7 cm	PG 20	451,-	476,-	513,-	560,-	654,-
	Art.-Nr.		12654	12693	12427	12698	
Tiefe	PG 10		492,-	511,-	551,-	598,-	
	44,7 cm	PG 20	541,-	562,-	607,-	658,-	

Andere Aufteilung auf Anfrage.

* Auch spiegelverkehrt möglich.

Höhe 24 cm - 2/3 Raster								
	Breite		100 cm	120 cm	120 cm *	140 cm	160 cm	180 cm *
	Art.-Nr.		12420	12421	12422	12428	12423	12424
Tiefe	PG 10		357,-	359,-	409,-	419,-	474,-	549,-
	24,7 cm	PG 20	394,-	396,-	449,-	462,-	521,-	605,-
	Art.-Nr.		12430	12691	12432	12429	12433	12434
Tiefe	PG 10		409,-	437,-	464,-	505,-	547,-	627,-
	34,7 cm	PG 20	449,-	480,-	511,-	556,-	603,-	690,-
	Art.-Nr.		12649	12692	12435	12431	12436	
Tiefe	PG 10		492,-	525,-	554,-	596,-	639,-	
	44,7 cm	PG 20	541,-	578,-	609,-	656,-	703,-	

Andere Aufteilung auf Anfrage.

* Auch spiegelverkehrt möglich.

CONTUR 3900 - G

Offene Regale mit Rückwand - Korpusstärke 19 mm

Höhe 0,5 Raster = 18 cm

Detailansicht:



		Breite	60 cm	100 cm	120 cm	180 cm
Tiefe	Art.-Nr.		21570	21573	21571	21572
	35 cm	PG 10	286,-	409,-	460,-	629,-
		PG 20	315,-	449,-	507,-	692,-

Höhe 1 Raster = 36 cm

		Breite	40 cm	60 cm	120 cm	120 cm
Tiefe	Art.-Nr.		21587	21586		
	25 cm	PG 10	272,-	294,-		
		PG 20	298,-	323,-		
Tiefe	Art.-Nr.		21580	21581	21582	21583
	35 cm	PG 10	284,-	343,-	609,-	609,-
		PG 20	313,-	378,-	670,-	670,-
		Breite	180 cm		180 cm	
Tiefe	Art.-Nr.		21584		21585	
	35 cm	PG 10	811,-		811,-	
		PG 20	893,-		893,-	

Höhe 1,5 Raster = 54 cm

		Breite	40 cm	60 cm	60 cm
Tiefe	Art.-Nr.		21590	21592	21593
	35 cm	PG 10	376,-	486,-	486,-
		PG 20	413,-	535,-	535,-



		Tiefe 25 cm		Tiefe 35 cm	
Höhe	Breite	20 cm	40 cm	20 cm	40 cm
2 Raster	Art.-Nr.	21558	21559	21560	21561
72 cm hoch	PG 10	310,-	349,-	335,-	423,-
	PG 20	341,-	384,-	368,-	466,-
3 Raster	Art.-Nr.	21566	21567	21562	21563
108 cm hoch	PG 10	359,-	523,-	437,-	558,-
	PG 20	396,-	576,-	480,-	613,-
4 Raster	Art.-Nr.	21574	21575	21564	21565
144 cm hoch	PG 10	443,-	572,-	566,-	721,-
	PG 20	488,-	629,-	623,-	792,-
5 Raster	Art.-Nr.	21568	21569	21576	21577
180 cm hoch	PG 10	596,-	682,-	635,-	825,-
	PG 20	656,-	750,-	699,-	907,-

Typen- und Preisliste

CONTUR 3900 - G

Wandpaneele

Paneele			Furnier senkrecht möglich						
Gesamttiefe 3,9 cm									
2 cm Wandabstand									
Schattenfuge mit schwarzer Leiste, Befestigung mit Keilleisten									
 II 2 cm	Furnier waagrecht möglich	Höhe	Breite	40 cm	60 cm	80 cm	100 cm	180 cm	260 cm
		Art.-Nr.	26905	26987	26957	26871	26872	26876	
		1 Raster	PG 10	104,-	123,-	172,-	221,-	370,-	531,-
		36 cm hoch	PG 20	114,-	135,-	188,-	243,-	406,-	584,-
		Art.-Nr.	26906	26946	26958	26881	26882	26886	
		2 Raster	PG 10	141,-	194,-	247,-	298,-	478,-	711,-
		72 cm hoch	PG 20	155,-	214,-	272,-	329,-	525,-	782,-
		Art.-Nr.	26907	26947	26959	26896	26899	26903	
		3 Raster	PG 10	176,-	261,-	343,-	392,-	658,-	888,-
		108 cm hoch	PG 20	194,-	288,-	378,-	431,-	723,-	978,-
		Art.-Nr.	26908	26948	26966	26968			
		4 Raster	PG 10	257,-	386,-	468,-	588,-		
		144 cm hoch	PG 20	284,-	425,-	515,-	647,-		
		Art.-Nr.	26909	26989	26967	26969			
		5 Raster	PG 10	292,-	417,-	558,-	694,-		
		180 cm hoch	PG 20	321,-	458,-	613,-	764,-		
Kostenlose Breitenkürzung möglich. (Mindestbreite 20 cm)									
6 Raster	PG 10	349,-	500,-						
216 cm hoch	PG 20	384,-	551,-						
Kostenlose Höhenkürzung möglich. (Mindesthöhe 24 cm)									
7 Raster	PG 10	409,-	584,-						
252 cm hoch	PG 20	449,-	643,-						
Art.-Nr.	26917	26949							
8 Raster	PG 10	468,-	666,-						
288 cm hoch	PG 20	515,-	733,-						
	Art.-Nr.	26918	26956						



CONTUR 3900 - G



Glasabdeckblätter

Glasabdeckblatt				bis	bis	bis	bis	bis	bis	bis	
Stärke 6 mm		Tiefe	Breite	60 cm	100 cm	120 cm	150 cm	200 cm	240 cm	280 cm	300 cm
	farbig lackiert in allen Standard-Lackfarben	35 cm	Art.-Nr.	27400	27401	27402	27403	27404	27405	27406	27407
				129,-	176,-	206,-	259,-	339,-	404,-	484,-	509,-
		45 cm	Art.-Nr.	27410	27411	27412	27413	27414	27415	27416	27417
				155,-	219,-	259,-	321,-	425,-	509,-	592,-	629,-
Werden mehrere Korpusse nebeneinander geplant, dann wird das Abdeckblatt bis zu einer Länge von 300 cm durchgehend gefertigt.											

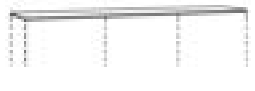
Glasabdeckblatt				bis	bis	bis	bis	bis	bis	bis	
Stärke 6 mm		Tiefe	Breite	60 cm	100 cm	120 cm	150 cm	200 cm	240 cm	280 cm	300 cm
	gefrostet farbig lackiert in allen Standard-Lackfarben	35 cm	Art.-Nr.	27560	27561	27562	27563	27564	27565	27566	27567
				135,-	184,-	214,-	270,-	349,-	435,-	517,-	551,-
		45 cm	Art.-Nr.	27570	27571	27572	27573	27574	27575	27576	27577
				163,-	229,-	272,-	335,-	437,-	525,-	607,-	643,-
Werden mehrere Korpusse nebeneinander geplant, dann wird das Abdeckblatt bis zu einer Länge von 300 cm durchgehend gefertigt.											

Keramikabdeckblätter

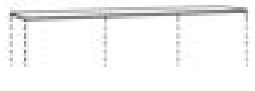
Keramik "Oberfläche matt"				bis	bis	bis	bis	bis	bis	bis
6 mm stark			Breite	70 cm	100 cm	120 cm	150 cm	200 cm	240 cm	312 cm
	Ausführungen:	Tiefe								
	011 - Schiefer	35 cm	Art.-Nr.	28400	28401	28402	28403	28404	28405	28406
	012 - Beton			266,-	351,-	417,-	511,-	662,-	784,-	940,-
	013 - Kalkstein									1.007,-
016 - Emperador marrone										
017 - Zement grau										
		45 cm	Art.-Nr.	28410	28411	28412	28413	28414	28415	28416
				331,-	435,-	511,-	627,-	809,-	964,-	1.152,-
										1.236,-
	Werden mehrere Korpusse nebeneinander geplant, wird das Abdeckblatt bis zu einer Länge von 312 cm durchgehend gefertigt.									

Keramik "Oberfläche glänzend"				bis	bis	bis	bis	bis	bis	bis
6 mm stark			Breite	70 cm	100 cm	120 cm	150 cm	200 cm	240 cm	312 cm
	Ausführungen:	Tiefe								
	014 - Marmor weiß	35 cm	Art.-Nr.	28490	28491	28492	28493	28494	28495	28496
	018 - Marmor schwarz laurent			404,-	549,-	645,-	801,-	1.038,-	1.244,-	1.493,-
										1.601,-
		45 cm	Art.-Nr.	28500	28501	28502	28503	28504	28505	28506
				507,-	684,-	807,-	1.003,-	1.299,-	1.544,-	1.861,-
										1.991,-
	Werden mehrere Korpusse nebeneinander geplant, wird das Abdeckblatt bis zu einer Länge von 312 cm durchgehend gefertigt.									

Typen- und Preisliste

CONTUR 3900 - G

Wandboarde

Wandboard												
26 mm stark Befestigung mit Steckträgern an Zimmerwand (massives Mauerwerk)	Tiefe	Breite	30 cm	40 cm	50 cm	60 cm	80 cm	100 cm	150 cm	200 cm	250 cm	
		Art.-Nr.	13210	13212	13214	13216	13218	13260	13270	13280	13290	
	14,7 cm	PG 10	149,-	155,-	159,-	163,-	180,-	186,-	270,-	347,-	394,-	
		PG 20	163,-	172,-	176,-	180,-	198,-	204,-	296,-	382,-	433,-	
												
	Tiefe	Breite	30 cm	40 cm	50 cm	60 cm	80 cm	100 cm	150 cm	200 cm	250 cm	300 cm
		Art.-Nr.	13222	13228	13236	13244	13252	13262	13272	13282	13292	13294
	24,7 cm	PG 10	155,-	161,-	163,-	170,-	182,-	194,-	290,-	359,-	411,-	453,-
		PG 20	172,-	178,-	180,-	186,-	200,-	214,-	319,-	396,-	451,-	498,-
Breitenkürzung ohne Mehrpreis.												

Einlegeböden

Einlegeböden		Breite	30 cm	40 cm	50 cm	60 cm	70 cm	80 cm
- Nicht möglich bei offenen Fächern - Nur hinter Türen und Klappen planbar	Tiefe	Art.-Nr.	27470	27272	27274	27276	27275	27278
	35 cm	PG 10	49,-	53,-	61,-	69,-	71,-	82,-
		PG 20	53,-	59,-	67,-	76,-	80,-	90,-
		Art.-Nr.	27471	27486	27485	27496	27277	27497
	45 cm	PG 10	55,-	59,-	63,-	80,-	82,-	92,-
		PG 20	61,-	65,-	69,-	88,-	90,-	102,-

Glaseinlegeböden		Breite	60 cm
8 mm stark 	Tiefe	Art.-Nr.	27646
	45 cm	PG 10	88,-
		PG 20	88,-

CONTUR 3900 - G Zubehör

Beleuchtung: dimmbar hell/dunkel und verstellbare Lichtfarbe warm/kalt

Hinweis: Das entsprechende Beleuchtungssteuerungspaket pro Stellplatz muss zwingend mitbestellt werden!

Emotion Spot schwenkbar

Vitrinenbeleuchtung empfohlen bis 2 Raster



Art.-Nr. 77100 84,-

(2 Watt)

EEK: D

- Vitrinenbeleuchtung schwenkbar
- verstellbare Lichtfarbe warm oder kalt
- eingelassen in Boden
- 48 x 48 mm
- alufarbig

Chip Spot

Vitrinenbeleuchtung empfohlen ab 2 Raster



Art.-Nr. 77101 74,-

(2,5 Watt)

EEK: D

- Vitrinenbeleuchtung starr
- verstellbare Lichtfarbe warm oder kalt
- eingelassen in Boden
- Ø ca. 65 mm
- Edelstahl gebürstet

Lichtkanal "Nubio" inkl. LED-Band



Länge	Art.-Nr.	
bis 100 cm	77110	153,-
bis 200 cm	77111	204,-
bis 300 cm	77112	255,-

(5 Watt pro Meter)

EEK: F

- verstellbare Lichtfarbe warm oder kalt
- Dimmfunktion hell/dunkel
- bis zu 3 m Länge
- Kanal 18,7 x 12 mm
- inklusive Endkappen

Beleuchtung "Lubia" inkl. LED-Band

nur für Korpusseiten



5 Watt pro Meter, EEK: F

- einsetzbar an Korpusinnenseiten
- verstellbare Lichtfarbe warm oder kalt
- Dimmfunktion hell/dunkel

Länge bis	Art.-Nr.	
(1,5R) 54 cm	77120	121,-
(2R) 72 cm	77121	135,-
(3R) 108 cm	77122	167,-
(4R) 144 cm	77123	198,-
(6R) 216 cm	77124	259,-
(8R) 288 cm 	77125	323,-

LED-Rückwandleuchte für Glasböden

Nur für Korpusbauweise geeignet!



4 Watt pro Meter, EEK: C

(Das Kabel wird durch eine Bohrung in der Rückwand nach hinten geführt. Dies wäre also sichtbar, wenn der Boden nachträglich versetzt werden soll).

- verstellbare Lichtfarbe warm oder kalt
- Dimmfunktion hell/dunkel
- Zuleitung 1,8 m
- Stecker schwarz

Korpusbreite	Art.-Nr.	
30 cm	77200	69,-
40 cm	77201	78,-
50 cm	77202	86,-
60 cm	77203	94,-
70 cm	77204	102,-
80 cm	77205	110,-

CONTUR TM 3900 - G Zubehör

Beleuchtungssteuerungspakete für bis zu vier Stellplätze

Beispiel für 4 Stellplätze:

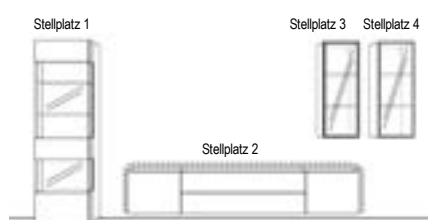

1 Stellplatz	Art.-Nr. 77001	270,-
2 Stellplätze	Art.-Nr. 77002	458,-
3 Stellplätze	Art.-Nr. 77003	656,-
4 Stellplätze	Art.-Nr. 77004	844,-

Funktionen:
 - An/Aus - Schalter
 - Dimmfunktion hell/dunkel
 - verstellbare Lichtfarbe warm oder kalt
 - Einzel- oder Gruppenschaltung
 - Smart Home fähig mittels ZigBee-Signal
 (Bridge muss bauseits besorgt werden)

Diese Pakete enthalten die komplette Steuerung der Beleuchtung für bis zu vier Stellplätze mit Funkfernbedienung.

Bitte bestellen Sie je nach Stellplätzen das passende Paket.

Es handelt sich um verschiedene Stellplätze, wenn ein Element nicht mit dem anderen verbunden ist.

Wenn zwei Korpusse unter Putz miteinander verkabelt sind, wie z.B. Stellplatz 3 mit 4, dann handelt es sich nur um einen Stellplatz.

Sie haben die Möglichkeit zur Einzel- oder Gruppenschaltung der Beleuchtung.

Hier sehen Sie mehrere Beispiele für die Schaltung der Kanäle. Pro Kanal können 6 Leuchten geschaltet werden.

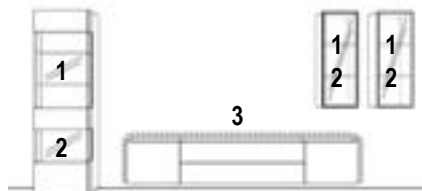
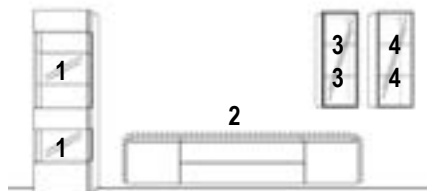

CONTUR 3900 - G Zubehör

technisches Zubehör

Kabeldurchlass rund



Kabeldurchlass lose:	Art.-Nr.	17809	18,-	
eingebaut:	Art.-Nr.	17810	53,-	Kabeldurchlass im Korpus (1 Bohrung), z.B. Mittelseite / Rückwand / Außenseite
eingebaut:	Art.-Nr.	27811	108,-	Kabeldurchlass im Korpus einschließlich Abdeckblatt 10 und 40 mm (2 Bohrungen)
für Glas- oder Keramikabdeckblatt:	Art.-Nr.	27813	141,-	Kabeldurchlass im Korpus einschließlich Glas- bzw. Keramikabdeckblatt (2 Bohrungen)

(Mindestabstand von der hinteren Kante 80 mm)

(Ø 60 mm alufarbig)

Bitte exakte Vermaßung (mit Skizze) angeben!

Achtung: Bei Unterteilen mit Schubkästen wird eine geringere Schubkastentiefe geliefert!

Beispiel: Unterteil mit Schubkasten 45 cm tief = Schubkastentiefe 35 cm tief!

Mindestabstand im Korpusober-
bzw. Korpusunterboden

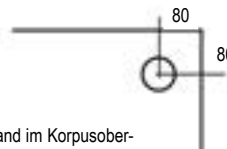

Infrarot-Repeater für alle gängigen Fernbedienungen



Montage im Paneel:	Art.-Nr.	27776	290,-
Mit Standfuß:	Art.-Nr.	27777	208,-

bis zu 3 Sender

Kabeldurchlass eckig



Kabeldurchlass rechteckig, alufarbig, für Korpus
einschl. Abdeckblatt (Bei Korpusen mit
Mittelseite sitzt der Kabeldurchlass mittig darüber.)
Fräsmaß: 7,2 x 15,2 cm

Art.-Nr. 77810 108,-

für Glas- oder Keramikabdeckblatt: Art.-Nr. 77811 274,-

Rückwandblende mit Magnethalterung

für Elemente mit einem 1/2 Raster oder 2/3 Raster Fach
(maximale Breite 80 cm)



Art.-Nr. 27841 110,-

Draufsicht



Korpusausschnitt mit Mink-Bürste

Korpusausschnitt 15 x 4 cm

Detailsicht von
Korpusrückseite:



Art.-Nr. 77814 118,-

frei positionierbar (Mindestabstand zur Korpusaußenseite 15 cm)

Nicht über eine Mittelseite planen!

für Glas- oder Keramikabdeckblatt: Art.-Nr. 77815 276,-

TV-Halterung zur Wandmontage nach "VESA"-Norm



starre Halterung Art.-Nr.
27746
145,-

max. Größe und Belastung des Fernsehers: 60 - 100 Zoll, max. 75 kg



Art.-Nr.
27747
schwenkbare Halterung
- nach vorne ausziehbar 415,-

max. Größe und Belastung des Fernsehers: 40 - 82 Zoll, max. 45 kg

USB-Stecker (4-fach)

2x USB-A und 2x USB-C inkl. 30W Trafo und rutschfester Schubkasteneinlage



Tiefe	Art.-Nr.	
35 cm	31980	288,-
45 cm	31981	306,-

- immer seitlich im Schubkasten eingebaut
- Ausführung in Standardfarbe der Zarge

CONTUR[®] 3900 - G

Sockelvarianten

Standardfuß Drehfuß, 18 mm, höhenverstellbar



Kufe Nr. 1

Ausführung chrom, schwarz oder farbig
(1 Stück) höhenverstellbar



	Tiefe	35 cm	45 cm	35 cm	45 cm	35 cm	45 cm
Höhe		schwarz	schwarz	farbig	farbig	chrom	chrom
	Art.-Nr.	27858	27859	27867	27868	27854	27855
12 cm	PG 10	131,-	139,-	188,-	202,-	182,-	194,-
	Art.-Nr.	27860	27861	27817	27818		
18 cm	PG 10	153,-	159,-	208,-	219,-		

Die Elemente werden zur Kippsicherung zusätzlich mit einem Hängebeschlag an der Wand (festes Mauerwerk) befestigt.

Kufen für mehrere Einzelelemente nur in Verbindung mit einer Platte lieferbar, siehe unten.

Zylinderfuß Nr. 1

Ausführung chrom, schwarz oder farbig
(1 Stück) höhenverstellbar



		schwarz	farbig	chrom
	Art.-Nr.	27897	27934	27891
12 cm	PG 10	59,-	80,-	88,-
	Art.-Nr.	27940	27936	27862
18 cm	PG 10	69,-	92,-	106,-
	Art.-Nr.	27932	27938	27930
36 cm	PG 10	80,-	100,-	114,-

Die Elemente werden zur Kippsicherung zusätzlich mit einem Hängebeschlag an der Wand (festes Mauerwerk) befestigt.

Füße für mehrere Einzelelemente nur in Verbindung mit einer Platte lieferbar, siehe unten.

Platte für Kufen oder Füße (maximale Länge 320 cm)

Für mehrere Einzelelemente, Low-, Side- und Highboards

Stärke 19 mm

in allen Ausführungen farbig lackiert möglich

für	Breite bis	100 cm	120 cm	160 cm	200 cm	240 cm	280 cm	320 cm
Korpustiefe				1 Kufe / Fuß zusätzlich bestellen!			2 Kufen / Füße zusätzlich bestellen!	
35 cm	Art.-Nr.	27972	27974	27976	27978	27980	27982	27984
	PG 10	92,-	106,-	131,-	151,-	176,-	206,-	235,-
45 cm	Art.-Nr.	27973	27975	27977	27979	27981	27983	27985
	PG 10	116,-	121,-	157,-	202,-	227,-	261,-	294,-

Die Platte springt vorn 2 cm und seitlich jeweils 5 cm gegenüber dem Korpus zurück.

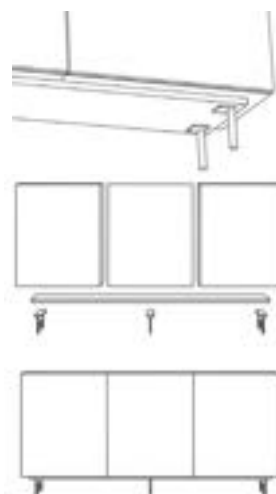

durchgehende Sockelplatte

26 mm stark + 4 mm mit Höhenverstellern

Ausführung standardmäßig wie Korpusfarbe



Breite 30 - 100 cm
Breite 120 - 160 cm
Breite 180 - 320 cm

4 Höhenversteller
6 Höhenversteller
8 Höhenversteller

Tiefe	Breite bis	70 cm	100 cm	120 cm	140 cm	180 cm	200 cm	240 cm	280 cm	320 cm
32,3 cm	Art.-Nr.	27370	27371	27372	27373	27374	27375	27376	27377	27378
	PG 10	61,-	80,-	98,-	108,-	139,-	147,-	176,-	214,-	251,-
	PG 20	67,-	88,-	108,-	118,-	153,-	161,-	194,-	237,-	276,-
42,3 cm	Art.-Nr.	27380	27381	27382	27383	27384	27385	27386	27387	27388
	PG 10	67,-	90,-	114,-	127,-	161,-	182,-	227,-	263,-	300,-
	PG 20	74,-	98,-	127,-	139,-	178,-	200,-	249,-	290,-	331,-

CONTUR[®] 3900 - G

Aufpreis Gold/Stahl gebürstet lackiert

Aufpreise für Farbausführung 422 - Stahl hell gebürstet und 423 - Gold gebürstet
(Fronten, Korpusoberboden, Korpusaußenseiten, Wandpaneele) auf Preisgruppe 20

Der metallische Grundlack Gold oder Stahl erhält durch reine Handarbeit mit einem speziellen Schleifschwamm einen sogenannten Effektschliff. Die feine Struktur wird anschließend mit einem Klarlack versiegelt.

Fronten (1 Fläche)	Höhe	Breite	Art.-Nr.	Preis	Breite	Art.-Nr.	Preis	Breite	Art.-Nr.	Preis	Breite	Art.-Nr.	Preis
pro Schub, Tür oder Klappe	bis 1R	30 - 50 cm	1280	29,-	60 - 70 cm	1286	41,-	80-100 cm	1292	53,-	120-140 cm	1294	82,-
pro Tür	bis 2R	30 - 50 cm	1281	49,-	60 - 70 cm	1287	82,-	80-100 cm	1293	108,-	160-180 cm	1295	104,-
pro Tür	bis 3R	30 - 50 cm	1282	61,-	60 - 70 cm	1288	100,-				120-140 cm	1296	131,-
pro Tür	bis 4R	30 - 50 cm	1283	84,-	60 - 70 cm	1289	131,-				160-180 cm	1297	253,-
pro Tür	bis 5R	30 - 50 cm	1284	104,-	60 - 70 cm	1290	159,-						
pro Tür	bis 6R	30 - 50 cm	1285	118,-	60 - 70 cm	1291	198,-						
Korpusoberboden (nur 1 Fläche)	Tiefe	Breite	Art.-Nr.	Preis	Tiefe	Art.-Nr.	Preis						
pro Seite	35 cm	bis 40 cm	1380	29,-	45 cm	1387	37,-				Korpuse werden mit der "offenen Gehrungsfuge" gefertigt.		
pro Seite	35 cm	bis 70 cm	1381	43,-	45 cm	1388	55,-						
pro Seite	35 cm	bis 100 cm	1383	63,-	45 cm	1389	84,-						
pro Seite	35 cm	bis 140 cm	1384	94,-	45 cm	1390	118,-						
pro Seite	35 cm	bis 180 cm	1385	106,-	45 cm	1391	133,-						
pro Seite	35 cm	bis 260 cm	1386	151,-	45 cm	1392	170,-						
Korpusaußenseiten oder zus. Außenseite (1 Fläche)	Höhe	Tiefe	Art.-Nr.	Preis	Tiefe	Art.-Nr.	Preis						
pro Seite	bis 1R	35 cm	1300	29,-	45 cm	1306	37,-				Korpuse werden mit der "offenen Gehrungsfuge" gefertigt.		
pro Seite	bis 2R	35 cm	1301	43,-	45 cm	1307	55,-						
pro Seite	bis 3R	35 cm	1302	63,-	45 cm	1308	84,-						
pro Seite	bis 4R	35 cm	1303	88,-	45 cm	1309	108,-						
pro Seite	bis 5R	35 cm	1304	106,-	45 cm	1310	133,-						
pro Seite	bis 6R	35 cm	1305	127,-	45 cm	1311	157,-						
Wandpaneele (1 Fläche)	Höhe	Breite	Art.-Nr.	Preis	Breite	Art.-Nr.	Preis	Breite	Art.-Nr.	Preis	Breite	Art.-Nr.	Preis
pro Paneel	bis 1R	bis 80 cm	1330	53,-	bis 140 cm	1334	88,-	bis 180 cm	1340	108,-	bis 260 cm	1344	153,-
pro Paneel	bis 2R	bis 80 cm	1331	108,-	bis 140 cm	1335	161,-	bis 180 cm	1341	212,-	bis 260 cm	1345	302,-
pro Paneel	bis 2,5R	bis 80 cm	1332	131,-	bis 140 cm	1338	206,-	bis 180 cm	1342	263,-	bis 260 cm	1346	384,-
pro Paneel	bis 3R	bis 80 cm	1333	145,-	bis 140 cm	1339	247,-	bis 180 cm	1343	315,-	bis 260 cm	1347	464,-
pro Paneel	bis 4R	bis 80 cm	1336	192,-									
pro Paneel	bis 5R	bis 80 cm	1337	239,-									
pro Paneel	bis 6R	bis 80 cm	1348	253,-									
pro Paneel	bis 7R	bis 80 cm	1349	292,-									
Wandboarde (3 Kanten) 40 mm stark	Tiefe	Breite	Art.-Nr.	Preis	Breite	Art.-Nr.	Preis	Breite	Art.-Nr.	Preis	Breite	Art.-Nr.	Preis
	24,7 cm	bis 100 cm	1350	92,-	bis 120 cm	1351	108,-	bis 180 cm	1352	155,-	bis 240 cm	1353	206,-

CONTUR[®] 3900 - G

Rillenstruktur waagrecht

Ausführung: waagrecht in allen Standard-Lackausführungen, Eiche-Ausführungen und Nussbaum natur													
Fronten (1 Fläche)	Höhe	Breite	Art.-Nr.	Preis	Breite	Art.-Nr.	Preis	Breite	Art.-Nr.	Preis	Breite	Art.-Nr.	Preis
pro Schub, Klappe	bis 0,5R	30 - 50 cm	7400	41,-	60 - 70 cm	7401	59,-	80-100 cm	7402	84,-	120-140 cm	7403	118,-
											160-180 cm	7404	131,-
pro Schub, Klappe, Tür	bis 1R	30 - 50 cm	7405	76,-	60 - 70 cm	7406	112,-	80-100 cm	7407	131,-	120-140 cm	7408	141,-
											160-180 cm	7409	157,-
pro Tür	bis 1,5R	30 - 50 cm	7410	108,-	60 - 70 cm	7411	157,-	100 cm	7412	182,-	120 cm	7413	190,-
pro Tür	bis 2R	30 - 50 cm	7414	135,-	60 - 70 cm	7415	204,-	100 cm	7416	231,-	120 cm	7417	235,-
pro Tür	bis 3R	30 - 50 cm	7418	186,-	60 - 70 cm	7419	276,-						
Paneele (1 Fläche)	Höhe	Breite	Art.-Nr.	Preis	Breite	Art.-Nr.	Preis	Breite	Art.-Nr.	Preis			
pro Paneel	bis 1R	bis 120 cm	7370	141,-	bis 200 cm	7373	221,-	bis 260 cm	7376	288,-			
	bis 2R	bis 120 cm	7371	235,-	bis 200 cm	7374	392,-	bis 260 cm	7377	492,-			
	bis 3R	bis 120 cm	7372	321,-	bis 200 cm	7375	535,-	bis 260 cm	7378	688,-			

Rillenstruktur senkrecht

Ausführung: senkrecht in allen Standard-Lackausführungen, Eiche-Ausführungen und Nussbaum natur													
Fronten (1 Fläche)	Höhe	Breite	Art.-Nr.	Preis	Breite	Art.-Nr.	Preis	Breite	Art.-Nr.	Preis	Breite	Art.-Nr.	Preis
pro Schub, Klappe	bis 0,5R	30 - 50 cm	7420	41,-	60 - 70 cm	7421	59,-	80-100 cm	7422	84,-	120-140 cm	7448	118,-
											160-180 cm	7449	131,-
pro Schub, Klappe, Tür	bis 1R	30 - 50 cm	7423	76,-	60 - 70 cm	7424	112,-	80-100 cm	7425	131,-	120-140 cm	7450	141,-
											160-180 cm	7451	157,-
pro Tür	bis 1,5R	30 - 50 cm	7426	108,-	60 - 70 cm	7427	157,-	100 cm	7428	182,-	120 cm	7452	190,-
pro Tür	bis 2R	30 - 50 cm	7429	135,-	60 - 70 cm	7430	204,-						
pro Tür	bis 3R	30 - 50 cm	7432	186,-	60 - 70 cm	7433	276,-						
pro Tür	bis 4R	30 - 50 cm	7434	233,-	60 - 70 cm	7435	310,-						
pro Tür	bis 5R	30 - 50 cm	7436	272,-	60 - 70 cm	7437	339,-						
pro Tür	bis 6R	30 - 50 cm	7438	302,-	60 - 70 cm	7439	355,-						
											Ab einer Breite von 100 cm nicht in Furnier möglich!		
Paneele (1 Fläche)	Höhe	Breite	Art.-Nr.	Preis	Breite	Art.-Nr.	Preis	Breite	Art.-Nr.	Preis			
pro Paneel	bis 1R	bis 120 cm	7380	141,-	bis 200 cm	7385	221,-	bis 260 cm	7388	288,-	Ab einer Breite von 100 cm nicht in Furnier möglich!		
	bis 2R	bis 120 cm	7381	235,-	bis 200 cm	7386	392,-	bis 260 cm	7389	492,-			
	bis 3R	bis 120 cm	7382	321,-	bis 200 cm	7387	535,-	bis 260 cm	7390	688,-			
	bis 5R	bis 70 cm	7383	345,-									
	bis 6R	bis 70 cm	7384	419,-									

Nur mit Push-Beschlag möglich!

Rillen nicht möglich bei:

Hochglanzlackierung, Ethno Eiche, Eiche milk astig, Eiche canyon astig, Kirschbaum brazil, Kernbuche

CONTUR[®] 3900 - G

Aufpreise für Türfronten in Keramikausführung

Oberfläche matt							
Materialstärke 16 mm + Aufdopplung Keramik 3 mm							
Ausführungen: 011 - Schiefer, 012 - Beton, 013 - Kalkstein, 017 - Zement grau, 016 - Emperador marrone							
(1 Fläche)	Höhe	Breite	Art.-Nr.	Preis	Breite	Art.-Nr.	Preis
pro Tür	bis 1R	30 - 50 cm	24505	214,-			
pro Tür	bis 1,5R				60 cm	24511	425,-
pro Tür	bis 2R	30 - 50 cm	24514	378,-	60 cm	24515	549,-
pro Tür	bis 3R	30 - 50 cm	24518	539,-	60 cm	24519	778,-
pro Tür	bis 4R	30 - 50 cm	24520	696,-	60 cm	24521	1.009,-

Aufpreise für Türfrontenaufdopplung in Glas lackiert

Materialstärke 16 mm + Aufdopplung Glas 3 mm							
(1 Fläche)	Höhe	Breite	Art.-Nr.	Preis	Breite	Art.-Nr.	Preis
pro Tür	bis 1R	30 - 50 cm	24535	53,-			
pro Tür	bis 1,5R				60 cm	24541	100,-
pro Tür	bis 2R	30 - 50 cm	24544	94,-	60 cm	24545	127,-
pro Tür	bis 3R	30 - 50 cm	24548	116,-	60 cm	24549	159,-
pro Tür	bis 4R	30 - 50 cm	24550	153,-	60 cm	24551	208,-

Aufpreise für Türfrontenaufdopplung in Glas lackiert gefrostet

Materialstärke 16 mm + Aufdopplung Glas 3 mm							
(1 Fläche)	Höhe	Breite	Art.-Nr.	Preis	Breite	Art.-Nr.	Preis
pro Tür	bis 1R	30 - 50 cm	24565	61,-			
pro Tür	bis 1,5R				60 cm	24571	110,-
pro Tür	bis 2R	30 - 50 cm	24574	104,-	60 cm	24575	139,-
pro Tür	bis 3R	30 - 50 cm	24578	129,-	60 cm	24579	180,-
pro Tür	bis 4R	30 - 50 cm	24580	165,-	60 cm	24581	227,-

CONTUR[®] 3900 - G

Aufpreise für Tür- und Schubkastenfronten mit Hochglanzlackierung

Ausführungen: alle Standard-Lackfarben Sonderfarben in Hochglanz auf Anfrage													
(1 Fläche)	Höhe	Breite	Art.-Nr.	Preis	Breite	Art.-Nr.	Preis	Breite	Art.-Nr.	Preis	Breite	Art.-Nr.	Preis
pro Schub oder Tür	bis 1R	40 cm	7750	96,-	60 cm	7751	129,-	80-100 cm	7752	151,-	120-140 cm	7753	219,-
pro Tür	bis 2R	40 cm	7754	176,-	60 cm	7755	202,-						
pro Tür	bis 3R	40 cm	7756	198,-	60 cm	7757	284,-						
pro Tür	bis 4R	40 cm	7744	253,-	60 cm	7745	362,-						
Hochglanzpflegeset		Art.-Nr.	7700	61,-									

Sonderfarben (gilt nicht für Hochglanzsonderfarben):

			Beispiel:
Wenn Sie andere Wünsche haben, suchen Sie sich Ihre Wunschfarbe nach der RAL-, Sikkens- oder NCS-Karte aus.			4.105,-
Mehrpreis pro Farbe:	Art.-Nr.	7733	384,-
zzgl. 10% auf den Warenwert der Teile mit Sonderfarbe auf PG 20:	Art.-Nr.	7734	411,-
			4.900,-

Zargenlackierung

Art.-Nr. 27756 51,-

Schubkastenzarge und -boden in Korpusfarbe lackiert. Mehrpreis pro Schubkasten.
Bei Schubkästen mit Mittelseite befinden sich 2 Schubkastenzargen im Korpus.

Furnierung der Zarge

Art.-Nr. 27758 51,-

Schubkastenzarge und -boden in Holzausführung furniert. Mehrpreis pro Schubkasten.
Bei Schubkästen mit Mittelseite befinden sich 2 Schubkastenzargen im Korpus.

Mehrpreis Seilzug für Klappen

Art.-Nr. 27794 116,-



Bitte entnehmen Sie der Tabelle wie oft der Seilzug bestellt werden muss.

	Breite	40 cm - 60 cm	70 cm - 180 cm
Höhe 2/3 Raster		1x	2x
1 Raster		1x	2x
1 1/3 Raster		1x	2x

Nicht möglich bei Lochblechklappen und Korpusen mit Schwerlasthängebeschlägen.



CONTUR® 3900 - G

[illegible]

CONTUR[®] 3900 - S

CONTUR 3900 - S - das Design

Moderner Stauraum. Durch dick und dünn geht das Regalsystem CONTUR 3900 - S. Ganz wörtlich, denn die moderne Stauraumvariation bezieht ihre besondere Ausstrahlung aus der attraktiven Kombination extrem unterschiedlicher Materialstärken. So werden 39 mm starke Böden von zierlichen nur 10 mm starken Wangen eingefasst und getragen. Komplett verdeckte Beschläge unterstreichen den modernen, architektonischen Auftritt des variabel planbaren Systems.

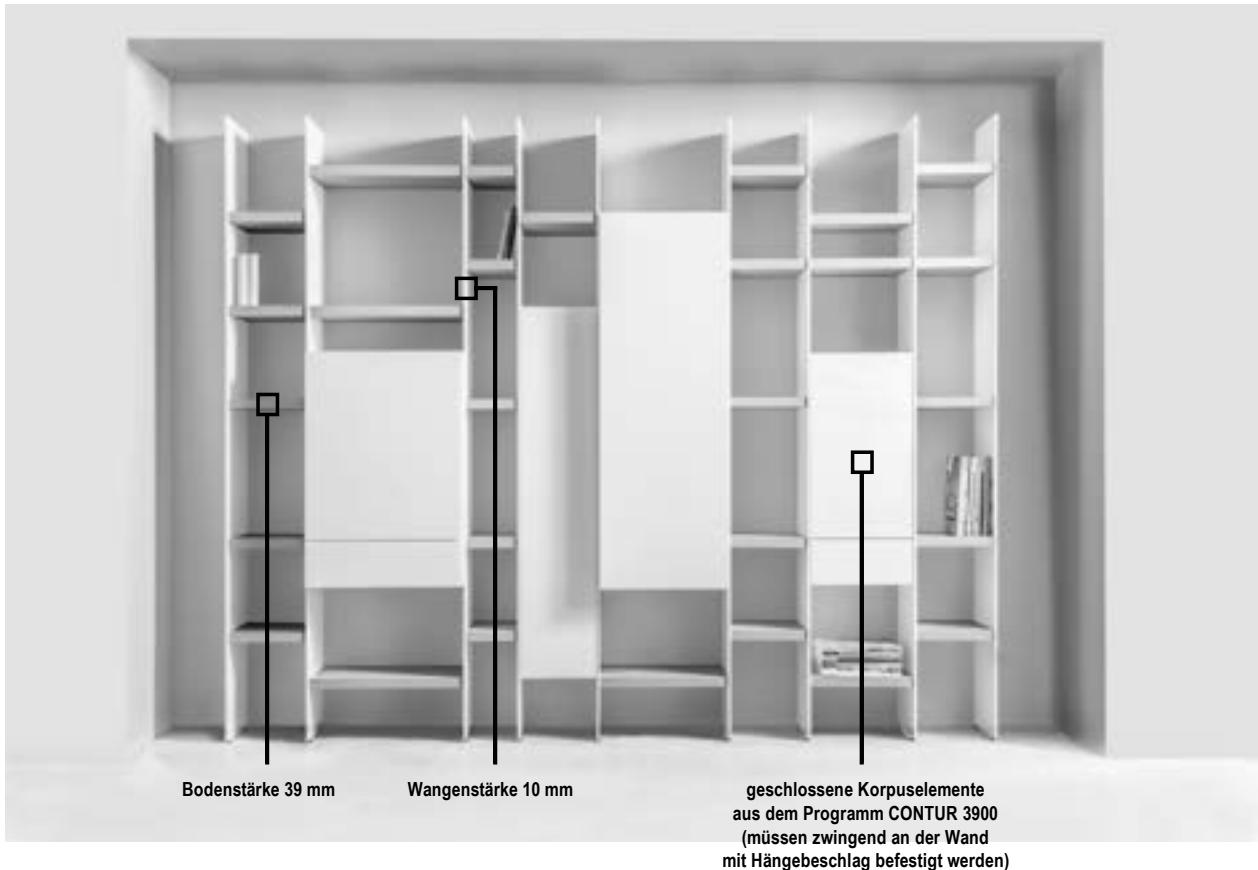

CONTUR 3900 - S - das System

Um die Stabilität des flexibel planbaren Systems zu gewährleisten, muss beachtet werden, dass bei der Anordnung der Böden ein maximaler Abstand nicht überschritten werden darf.

Über die Gestaltung mit offenen Regalböden hinaus, lassen sich auch geschlossene Korpuselemente aus dem Programm CONTUR 3900 nach Belieben integrieren. Bei CONTUR 3900 - S stehen die Wangen und Böden in allen Standard-Lackfarben und Hölzern zur Wahl und lassen sich nach Wunsch individuell miteinander kombinieren.

Die Wangen sind mit Höhenverstellern ausgerüstet, damit sich unebene Böden unproblematisch ausgleichen lassen. Sobald die Wangen auf einem Korpus aufgesetzt werden, entfallen die Höhenversteller.

Die Rastermaße des variablen Systems ermöglichen in der Breite Böden von 30 bis 100 cm in 10 cm Schritten, in der Höhe Wangen bis zu acht Rastern, 292,5 cm hoch und mit 25, 35 oder 45 cm Tiefe.

CONTUR[®] 3900 - S

Wangenhöhen

8 Raster = 292,5 cm

7 Raster = 256,5 cm

6 Raster = 220,5 cm

5 Raster = 184,5 cm

4 Raster = 148,5 cm

3 Raster = 112,5 cm

2 Raster = 76,5 cm

1 Raster = 40,5 cm

32,1 cm lichte Fachhöhe

+ zusätzlich 1,2 - 2,5 cm Höhenversteller

Zusammensetzung der Wangenhöhe:

1 Rasterhöhe = 360 mm

1 Boden = 39 mm

Überstand der Wange
gegenüber Boden = 6 mm

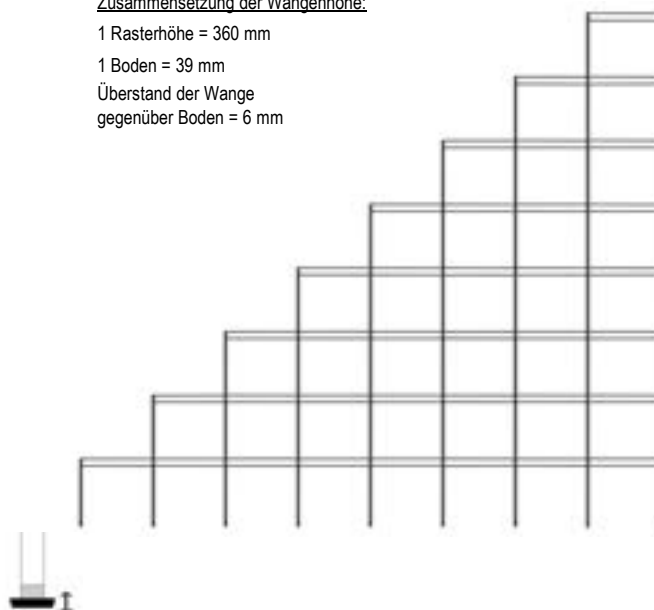

Bodenbreiten

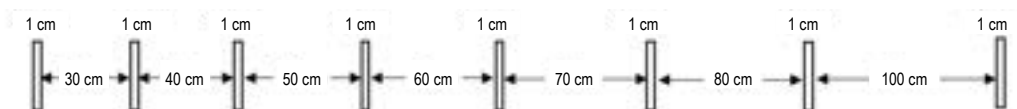

Tiefen

	25-er	35-er	45-er
Wangen	25,0	35,0	45,0
Böden	24,4	34,4	44,4

Es sind keine Rückwände vorhanden.

Konstruktionsprinzip

- Wangen und Böden

- Die Korpusse entnehmen
Sie der CUBO-Preisliste

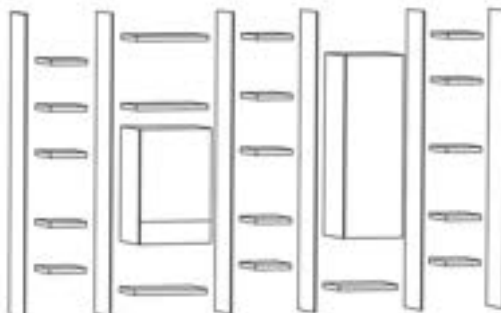

CONTUR[®] 3900 - S

Ausführungen

Preisgruppe 10

Furnier

- 103 Wildeiche
- 121 Eiche anthrazit
- 124 Wildeiche coffee
- 125 Kerebuche
- 127 Eiche milk
- 129 Eiche sahara
- 153 Eiche grau
- 158 Eiche canyon

Glattlack

- 419 blütenweiß
(ähnlich RAL 9010)

Preisgruppe 20

Furnier

- 102 Ethno Eiche (astig)
- 115 Nussbaum natur
- 132 Kirschbaum hell
- 133 Kirschbaum brazil
- 155 Eiche milk (astig)
- 159 Eiche canyon (astig)

Preisgruppe 20

Glattlack

- 405 muschelgrau
- 407 steingrau
- 408 terra
- 409 magnolia
- 411 onyxgrau
- 412 Stahl hell
- 413 Gold
- 417 salbei
- 420 verkehrsweiß (RAL 9016)
- 433 blaugrün
- 436 cosmos-schwarz
- 437 quarz
- 461 mandel
- 462 puder
- 465 sienna
- 469 kaschmir
- 475 sky
- 477 indisch rot
-  479 Bronze hell
- 480 ziegelrot
- 483 waldgrün
- 489 samtbeere
- 490 curry
- 494 canagrau
- 498 taubenblau

Für ein Komplettmöbel in Ausführungen aus unterschiedlichen Preisgruppen wird, wenn nicht anders angegeben, die höhere Preisgruppe berechnet.

CONTUR[®] 3900 - S

Vorschläge

Vorschlag C75



Breite: 320 cm

Höhe: 185,7 cm

Tiefe: 35/45 cm

Anzahl	Art.-Nr.	Bezeichnung	PG 10	PG 20
2	22116	Korpus, 1 Klappe mit Mittelseite, 2/3R 120B 45T	à 837,-	à 921,-
1	22327	Holzabdeckblatt, 10 mm, 240 x 45 cm	386,-	425,-
1	12752	Korpus, 2R 50B 35T	386,-	425,-
1	24024	Tür, 2R 50B 35T	208,-	229,-
1	12716	Korpus, 2R 30B 35T	304,-	335,-
1	24020	Tür, 2R 30B	139,-	153,-
3	32084	Wange, 10 mm, 5R 35T	à 253,-	à 278,-
3	32083	Wange, 10 mm, 4R 35T	à 210,-	à 231,-
3	17702	Höhenkürzung pro Wange	à 37,-	à 37,-
10	33070	Boden, 39 mm, 30B 35T	à 80,-	à 88,-
6	33072	Boden, 39 mm, 50B 35T	à 96,-	à 106,-

5.973,- **6.563,-**

Zubehör:

1	77810	Kabeldurchlass eckig	108,-	108,-
---	-------	----------------------	-------	-------

Die Korpusse entnehmen Sie bitte der CONTUR 3900 - Preisliste.

CONTUR[®] 3900 - S

Wangen inkl. Höhenversteller 10 mm stark mit verdecktem Beschlag		Höhe	1 Raster	2 Raster	3 Raster	4 Raster	5 Raster	6 Raster	7 Raster	8 Raster
	Tiefe		(40,5 cm)	(76,5 cm)	(112,5 cm)	(148,5 cm)	(184,5 cm)	(220,5 cm)	(256,5 cm)	(292,5 cm)
	25 cm	Art.-Nr.	32070	32071	32072	32073	32074	32075	32076	32077
		PG 10	106,-	127,-	153,-	190,-	212,-	247,-	272,-	321,-
		PG 20	116,-	139,-	170,-	208,-	233,-	272,-	298,-	353,-
	35 cm	Art.-Nr.	32080	32081	32082	32083	32084	32085	32086	32087
		PG 10	112,-	141,-	163,-	210,-	253,-	280,-	310,-	366,-
		PG 20	125,-	155,-	180,-	231,-	278,-	308,-	341,-	402,-
	45 cm	Art.-Nr.	32090	32091	32092	32093	32094	32095	32096	32097
		PG 10	118,-	155,-	184,-	243,-	276,-	315,-	349,-	417,-
		PG 20	131,-	172,-	202,-	268,-	304,-	345,-	384,-	458,-

- Höhen- / Tiefenkürzung pro Wange **Art.-Nr. 17702 37,-** - Bei deckenhohen Wangen bitte die Raumhöhe angeben.
 - Bei 7 Raster und 8 Raster hohen Wangen entfällt die Berechnung **Wangenhöhe = Raumhöhe minus 2,2 cm.**
 - Sockelausklinkung für Wange, max. Tiefe bis 25 cm **Art.-Nr. 17703 61,-**
 der Höhenkürzung.

Böden 39 mm stark mit verdecktem Beschlag		Breite	30 cm	40 cm	50 cm	60 cm	70 cm	80 cm	100 cm
	Für Wangentiefe								
	25 cm	Art.-Nr.	33060	33061	33062	33063	33064	33065	33066
		PG 10	76,-	82,-	90,-	98,-	104,-	116,-	127,-
		PG 20	84,-	90,-	98,-	108,-	114,-	129,-	139,-
	35 cm	Art.-Nr.	33070	33071	33072	33073	33074	33075	33076
		PG 10	80,-	88,-	96,-	112,-	118,-	127,-	141,-
		PG 20	88,-	96,-	106,-	125,-	131,-	139,-	155,-
	45 cm	Art.-Nr.	33080	33081	33082	33083	33084	33085	33086
		PG 10	84,-	94,-	106,-	116,-	125,-	133,-	145,-
		PG 20	92,-	104,-	116,-	129,-	137,-	147,-	159,-

- maximales Zwischenmaß der Böden: 1,5 Raster
 - Breitenkürzung ohne Mehrpreis
 - Tiefenkürzung **Art.-Nr. 17706 37,-**
Achtung: bei erhöhter Belastung der Böden (z.B. Bücher) kann es ab B 70 cm zum Durchbiegen des Bodens kommen!

CONTUR[®] 3900 - S

Sonderfarben (gilt nicht für Hochglanzsonderfarben):

Wenn Sie andere Wünsche haben, suchen Sie sich Ihre Wunschfarbe nach der RAL-, Sikkens- oder NCS-Karte aus.			Beispiel:
			4.105,-
Mehrpreis pro Farbe:	Art.-Nr.	7733	384,-
zzgl. 10% auf den Warenwert der Teile mit Sonderfarbe auf PG 20:	Art.-Nr.	7734	411,-
			4.900,-



CONTUR® 3900 - S

Firma / Einrichtungshaus		Wangen:		Tour:
		Böden:		Woche:
		Front:		AB-Nr.
		Sonstiges:		Kom.

<div>Wangenhöhe</div> <div> <div>257,7 cm</div> <div>221,7 cm</div> <div>185,7 cm</div> <div>149,7 cm</div> <div>113,7 cm</div> <div>77,7 cm</div> <div>41,7 cm</div> <div>1,2 cm</div> </div>	<div>□ = 10 cm</div> <div>Innenbreiten 40 - 50 - 60 - 70 - 80 - 100 cm</div> <div>zuzügliche Wangen jeweils 2,6 cm</div>	Auflistung der Artikel Bestell-Nr.	Auflistung der Artikel Bestell-Nr.

Tiefen	25 cm	
	35 cm	
	45 cm	

CONTUR[®] 3900 - T

CONTUR 3900 - T - das Design

CONTUR 3900 - T steht für kreativen Purismus. Die erfrischenden Kombinationsmöglichkeiten der variablen Ankleide definieren Stauraum im begehbaren Kleiderschrank vollkommen neu: luftige Module plus CONTUR 3900-Korpuselemente nach Maß verleihen dem Ankleideraum den ganz besonderen Boutique-Chic. Für den aufgelockerten Mix aus offenen und geschlossenen Elementen stehen die unterschiedlichsten Farben und Hölzer zur Auswahl.



"Offene" Gehrung (Glattlack)



Geschlossene Gehrung (Furnier)

CONTUR 3900 - T - das System

Die auf Gehrung geschnittenen Korpusse des Systems sind in der Regel bis zu drei Raster groß, auf Wunsch ist eine individuelle Planung möglich. Zum Aufhängen von Kleidungsstücken, auch schweren Mänteln, bietet CONTUR 3900 - T schwarz pulverbeschichtete Trumpet Garderobenstangen in drei verschiedenen Maßen. Offene, mit LED-Leuchten ausgestattete L-Boarde stehen ebenfalls in drei unterschiedlichen Größen zur Verfügung. Die zehn Millimeter Materialstärke der Regale verleihen dem System seine charakteristische Leichtigkeit. Zur Wandvertäfelung werden Paneele eingesetzt. Klapphaken, Skulpturhaken und Spiegel vervollkommen das Angebot an Zubehör.

CONTUR 3900 - T - die Griffe

Wer Korpusse mit Türen und Schubkästen wählt, kann zwischen unsichtbarem "Push-Beschlag", verschiedenen Griffstangen oder wählen. Griffstangen werden dabei immer waagrecht montiert. Bei Einzeltüren sitzt der Griff mittig in der Tür, bei Doppeltüren erfolgt die Montage zur Mitte der Front.

CONTUR 3900 - T - die Furnierung

Für Fronten und Außenseiten ist die Furnierrichtung bis 3R frei wählbar. Höhere Fronten und Außenseiten werden serienmäßig senkrecht furniert. Fronten, welche breiter als 110 cm sind, werden immer waagrecht furniert.

CONTUR[®] 3900 - T

CONTUR 3900 - T - die Planungsübersicht

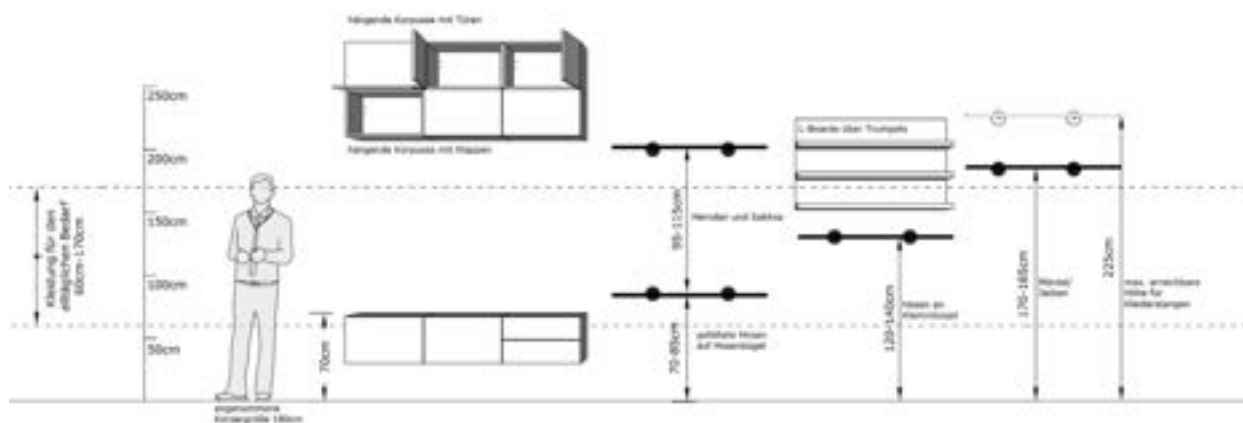
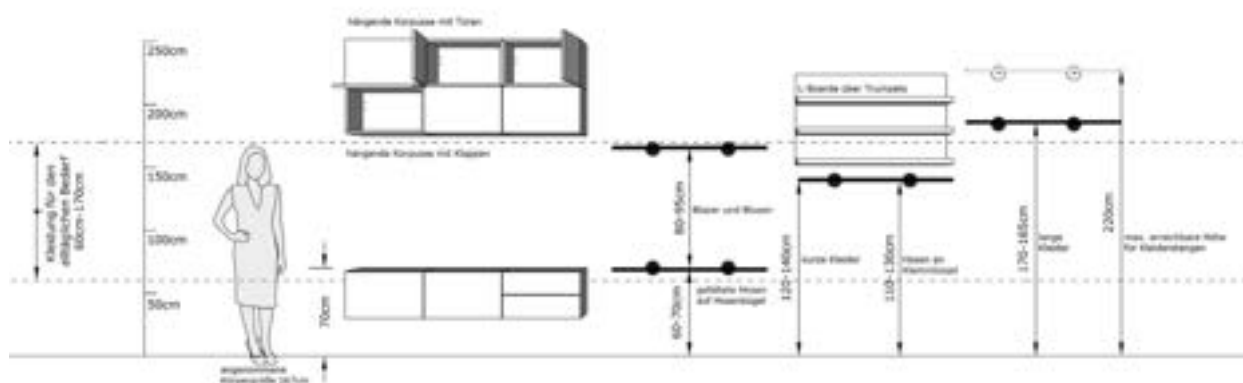

CONTUR® 3900 - T

Technische Hinweise

<

CONTUR[®] 3900 - T

Ausführungen

Preisgruppe 10

Furnier

- 103 Wildeiche
- 121 Eiche anthrazit
- 124 Wildeiche coffee
- 125 Kernbuche
- 127 Eiche milk
- 129 Eiche sahara
- 153 Eiche grau
- 158 Eiche canyon

Glattlack

- 419 blütenweiß
(ähnlich RAL 9010)

Preisgruppe 20

Furnier

- 102 Ethno Eiche (astig)
- 115 Nussbaum natur
- 132 Kirschbaum hell
- 133 Kirschbaum brazil
- 155 Eiche milk (astig)
- 159 Eiche canyon (astig)

Preisgruppe 20

Glattlack

- 405 muschelgrau
- 407 steingrau
- 408 terra
- 409 magnolia
- 411 onyxgrau
- 412 Stahl hell
- 413 Gold
- 417 salbei
- 420 verkehrsweiß (RAL 9016)
- 433 blaugrün
- 436 cosmos-schwarz
- 437 quarz
- 461 mandel
- 462 puder
- 465 sienna
- 469 kaschmir
- 475 sky
- 477 indisch rot
-  479 Bronze hell
- 480 ziegelrot
- 483 waldgrün
- 489 samtbeere
- 490 curry
- 494 canagrau
- 498 taubenblau

Keramik - Ausführungen Abdeckblätter:

- 011 Schiefer (matt)
- 012 Beton (matt)
- 013 Kalkstein (matt)
- 016 Emperador marrone (matt)
- 017 Zement grau (matt)
- 014 Marmor weiß (glänzend)
- 018 Marmor schwarz laurent (glänzend)

Ausführung Schubkastenzarge:

Standard Birke-Multiplex

Für ein Komplettmöbel in Ausführungen aus unterschiedlichen Preisgruppen wird, wenn nicht anders angegeben, die höhere Preisgruppe berechnet.

Aufpreise für Sonderfarben, Hochglanzfronten, Rillenstruktur und Gold/Stahl gebürstet finden Sie ab S. 44

Zargenlackierung

Art.-Nr.

27756

51,-

Schubkastenzarge und -boden in Korpusfarbe lackiert. Mehrpreis pro Schubkasten.

Bei Schubkästen mit Mittelseite befinden sich 2 Schubkastenzargen im Korpus.

Furnierung der Zarge

Art.-Nr.

27758

51,-

Schubkastenzarge und -boden in Holz Ausführung furniert. Mehrpreis pro Schubkasten.

Bei Schubkästen mit Mittelseite befinden sich 2 Schubkastenzargen im Korpus.

CONTUR[®] 3900 - T

Griffvarianten Beimöbel

Unsichtbarer Pushbeschlag



Nr. 97

Griff "BOB" mini



Nr. 48
Lack oder Holz
Ø 33 mm, Tiefe 28 mm

Griffnut Metall midi



Nr. 55
Aluminium oder Lack
Breite 40-80 cm 100-140 cm
Art.-Nr. 27730 27731
43,- 59,-

Griff "SENTA" mini



Nr. 61
Aluminium oder Lack
B 40 mm

Griff "SENTA" midi



Nr. 37
Aluminium oder Lack
B 250 mm

Griff "Halbmond"



Nr. 26
Schwarz matt oder Lack
B 140 mm, H 70 mm
Art.-Nr. 27795 33,-

Griff "Cosma"



Nr. 35
Aluminium, schwarz matt oder Lack
B 172 mm

CONTUR® 3900 - T

Vorschläge

Vorschlag 1

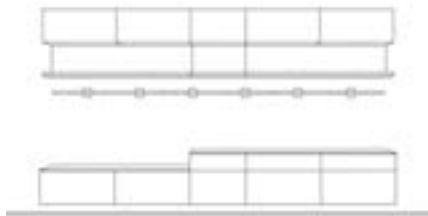

Breite: 380 cm
Höhe: 245 cm
Tiefe: 35/45 cm

Anzahl	Art.-Nr.	Bezeichnung	PG 10	PG 20
2	12809	Korpus, 1R 80B 45T	à 382,-	à 421,-
2	26428	Großraumschubkasten, 1R 80B 45T	à 384,-	à 423,-
1	27574	Glasabdeckblatt, 6 mm, gefrostet, 160 x 45 cm	437,-	437,-
1	22530	Korpus, 1 Schubkasten, 1 Großraum-schubkasten, 1,5R 60B 45T	844,-	927,-
2	22839	Korpus, 1 Schubkasten, 1 Großraum-schubkasten, 1,5R 80B 45T	à 1.148,-	à 1.262,-
1	27575	Glasabdeckblatt, 6 mm, gefrostet, 240 x 45 cm	525,-	525,-
4	22439	Korpus, 1 Klappe, 1R 80B 35T	à 562,-	à 619,-
1	22410	Korpus, 1 Klappe, 1R 60B 35T	484,-	533,-
2	23232	L-Board, 24H 160B 35T	à 554,-	à 609,-
1	23230	L-Board, 24H 60B 35T	321,-	353,-
3	90802	Trumpet Garderobenstange, schwarz, 120B	à 272,-	à 272,-
			10.611,-	11.497,-

Vorschlag 2

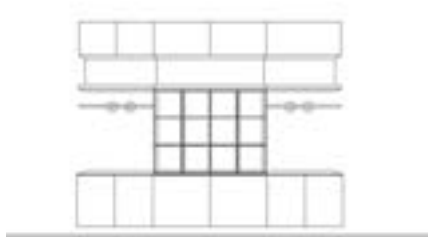

Breite: 280 cm
Höhe: 245 cm
Tiefe: 35/45 cm

Anzahl	Art.-Nr.	Bezeichnung	PG 10	PG 20
1	27576	Glasabdeckblatt, 6 mm, gefrostet, 280 x 45 cm	607,-	607,-
2	12828	Korpus, 1,5R 80B 45T	à 535,-	à 588,-
4	24082	Tür, 1,5R 40B	à 127,-	à 139,-
2	22510	Korpus, 1 Tür, 1,5R 60B 45T	à 570,-	à 627,-
4	12629	Regal, 10 mm, 2,5R 30B 34,7T	à 380,-	à 419,-
2	23230	L-Board, 24H 80B 35T	à 321,-	à 353,-
1	23231	L-Board, 24H 120B 35T	431,-	474,-
1	12709	Korpus, 1R 80B 35T	343,-	378,-
2	24012	Tür, 1R 40B	à 106,-	à 116,-
2	20127	Korpus, 1 Tür, 1R 60B 35T	à 417,-	à 458,-
1	22439	Korpus, 1 Klappe, 1R 80B 35T	562,-	619,-
2	90800	Trumpet Garderobenstange, schwarz, 80B	à 257,-	à 257,-
			8.383,-	9.108,-

Zubehör:

2	77150	Lichtleiste unter Boden für L-Board, 80B	à 96,-	à 96,-
1	77001	Beleuchtungssteuerungspaket für 1 Stellplatz	270,-	270,-

CONTUR[®] 3900 - T

Vorschläge

Vorschlag 3



Anzahl	Art.-Nr.	Bezeichnung	PG 10	PG 20
6	23231	L-Board, 24H 120B 35T	à 431,-	à 474,-
6	22510	Korpus, 1 Tür, 1 Einlegeboden, 1,5R 60B 45T	à 570,-	à 627,-
1	22327	Abdeckblatt, 10 mm, 240 x 45 cm	386,-	425,-
1	22316	Abdeckblatt, 10 mm, 120 x 45 cm	214,-	237,-
6	90802	Trumpet Garderobenstange, schwarz, 120B	à 272,-	à 272,-
1	91649	Spiegel, schlicht, 5,5R 60B	366,-	366,-
			<u>8.604,-</u>	<u>9.266,-</u>

Breite: je 360 cm
Höhe: 250 cm
Tiefe: 45 cm

Zubehör:

6	84044	Paneel zur Wandvertäfelung, 250H 60B	à 384,-	à 423,-
6	77152	Lichtleiste unter Boden für L-Board, 120B	à 129,-	à 129,-
1	77002	Beleuchtungssteuerungspaket für 2 Stellplätze	458,-	458,-

Vorschlag 5

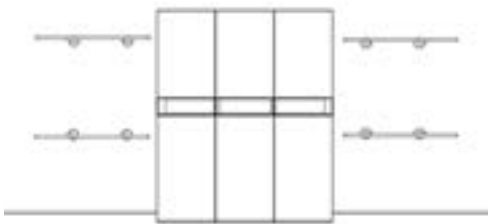

Anzahl	Art.-Nr.	Bezeichnung	PG 10	PG 20
4	90802	Trumpet Garderobenstange, schwarz, 120B	à 272,-	à 272,-
3	22612	Korpus, 1 Tür, 2 Einlegeböden, 3R 60B 45T	à 880,-	à 968,-
3	12660	Regal, 10 mm, 0,5R 60B 44,7T	à 243,-	à 268,-
1	22518	Korpus, 1 Tür, 2 Einlegeböden, 2,5R 60B 45T	792,-	872,-
			<u>5.249,-</u>	<u>5.668,-</u>

Breite: 460 cm
Höhe: 217,8 cm
Tiefe: 45 cm

Vorschlag 6

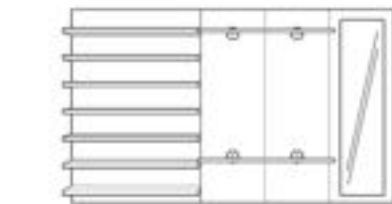

Anzahl	Art.-Nr.	Bezeichnung	PG 10	PG 20
7	23231	L-Board, 24H 120B 35T	à 431,-	à 474,-
2	90802	Trumpet Garderobenstange, schwarz, 120B	à 272,-	à 272,-
1	91638	Spiegel, schlicht, 5R 40B	286,-	286,-
			<u>3.847,-</u>	<u>4.148,-</u>

Breite: 300 cm
Höhe: 220 cm
Tiefe: 38,1 cm

Zubehör:

1	84101	Paneel zur Wandvertäfelung, 2/3R 120B	110,-	121,-
3	84041	Paneel zur Wandvertäfelung, 5,5R 60B	à 290,-	à 319,-

CONTUR® 3900 - T

Vorschläge

Vorschlag 7



Breite: 360 cm
Höhe: 222 cm
Tiefe: 45 cm

Anzahl	Art.-Nr.	Bezeichnung	PG 10	PG 20
2	22852	Korpus, 3 Schubkästen, 1,5R 120B 45T	à 1.797,-	à 1.977,-
1	27575	Glasabdeckblatt, lackiert gefrostet, 240 x 45 cm	525,-	525,-
3	12623	Regal, 10 mm, 3R 40B 34,7T	à 466,-	à 513,-
3	90802	Trumpet Garderobenstange, schwarz, 120B	à 272,-	à 272,-
3	23231	L-Board, 24H 120B 35,1T	à 431,-	à 474,-
3	12795	Korpus mit Mittelseite, 1R 120B 35T	à 490,-	à 539,-
6	24015	Tür, 1R 60B	à 155,-	à 172,-
			<u>10.026,-</u>	<u>10.905,-</u>

Zubehör:

6	84044	Paneel zur Wandvertäfelung, 260H 60B	à 384,-	à 423,-
2	77152	Lichtleiste unter Boden für L-Board, 120B	à 129,-	à 129,-
1	77001	Beleuchtungssteuerungspaket für 1 Stellplatz	270,-	270,-

Vorschlag 8

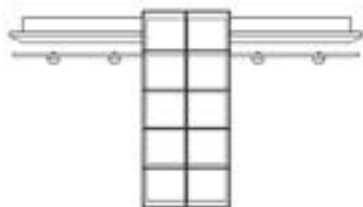

Breite: 320 cm
Höhe: 230 cm
Tiefe: 38,1 cm

Anzahl	Art.-Nr.	Bezeichnung	PG 10	PG 20
2	23231	L-Board, 24H 120B 35T	à 431,-	à 474,-
2	90802	Trumpet Garderobenstange, schwarz, 120B	à 272,-	à 272,-
2	12689	Regal, 10 mm, 5R 40B 34,7T	à 715,-	à 786,-
			<u>2.836,-</u>	<u>3.064,-</u>

Zubehör:

2	77152	Lichtleiste unter Boden für L-Board, 120B	à 129,-	à 129,-
1	77001	Beleuchtungssteuerungspaket für 1 Stellplatz	270,-	270,-

Vorschlag 9

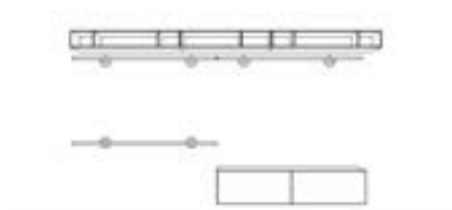

Breite: 320 cm
Höhe: 200 cm
Tiefe: 45 cm

Anzahl	Art.-Nr.	Bezeichnung	PG 10	PG 20
2	12652	Regal, 10 mm, 0,5R 120B 34,7T	à 411,-	à 451,-
1	12679	Regal, 10 mm, 0,5R 100B 34,7T	349,-	384,-
3	90804	Trumpet Garderobenstange, schwarz, 160B	à 284,-	à 284,-
1	12897	Korpus mit Mittelseite, 1R 160B 45T	682,-	750,-
2	26428	Großraumschubkasten, 1R 80B 45T	à 384,-	à 423,-
			<u>3.473,-</u>	<u>3.734,-</u>

CONTUR® 3900 - T

Vorschläge

Vorschlag 11

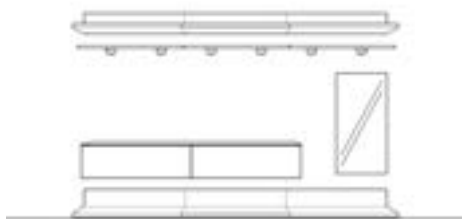

Breite: 360 cm
Höhe: 230 cm
Tiefe: 45 cm

Anzahl	Art.-Nr.	Bezeichnung	PG 10	PG 20
6	23231	L-Board, 24H 120B 35T	à 431,-	à 474,-
3	90802	Trumpet Garderobenstange, schwarz, 120B	à 272,-	à 272,-
2	22423	Korpus, 1 Klappe mit Mittelseite, 1R 120B 45T	à 866,-	à 952,-
1	22327	Abdeckblatt, 10 mm, 240 x 45 cm	386,-	425,-
1	91644	Spiegel, schlicht, 3R 60B	229,-	229,-
			5.749,-	6.218,-

Zubehör:

1	77152	Lichtleiste unter Boden für L-Board, 120B	à 129,-	à 129,-
1	77002	Beleuchtungssteuerungspaket für 2 Stellplätze	458,-	458,-

Vorschlag 12

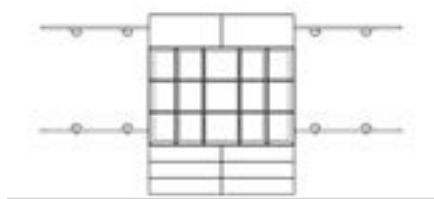

Breite: 400 cm
Höhe: 210 cm
Tiefe: 35 cm

Anzahl	Art.-Nr.	Bezeichnung	PG 10	PG 20
4	90802	Trumpet Garderobenstange, schwarz, 120B	à 272,-	à 272,-
2	22858	Korpus, 3 Schubkästen, 1,5R 80B 35T	à 1.307,-	à 1.438,-
4	12686	Regal, 10 mm, 3R 30B 34,7T	à 404,-	à 445,-
1	12623	Regal, 10 mm, 3R 40B 34,7T	466,-	513,-
1	12797	Korpus mit Mittelseite, 1R 160B 35T	605,-	666,-
2	24118	Klappe, Öffnung nach oben, 1R 80B	à 229,-	à 251,-
			6.847,-	7.425,-

Vorschlag 13

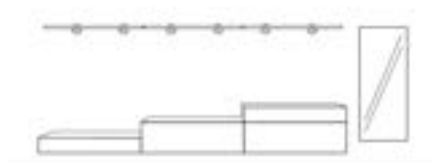

Breite: 440 cm
Höhe: 185 cm
Tiefe: 45 cm

Anzahl	Art.-Nr.	Bezeichnung	PG 10	PG 20
1	90802	Trumpet Garderobenstange, schwarz, 120B	272,-	272,-
1	20116	Korpus, 1 Schubkasten, 0,5R 120B 45T	917,-	1.009,-
1	22453	Korpus, 1 Großraumschubkasten, 1R 120B 45T	954,-	1.050,-
1	22969	Korpus, 1 Schubkasten, 1 Klappe, 1 Mittelseite, 1,5R 120B 45T	1.501,-	1.652,-
1	91646	Spiegel, schlicht, 4R 60B	296,-	296,-
			3.940,-	4.279,-

CONTUR[®] 3900 - T

Vorschläge

Vorschlag 18



Breite: 240 cm
Höhe: 240 cm
Tiefe: 35 cm

Anzahl	Art.-Nr.	Bezeichnung	PG 10	PG 20
2	22443	Korpus, 1 Großraumschubkasten, 1R 120B 35T	à 880,-	à 968,-
2	22406	Korpus, 1 Klappe nach oben öffnend, 1R 120B 35T	à 821,-	à 903,-
1	22323	Holzabdeckblatt, 10 mm, 240 x 35 cm	333,-	366,-
2	12659	Regal, 10 mm, 1 Mittelseite, 18H 120B 34,7T	à 386,-	à 425,-
2	23231	L-Board, 24H 120B 35T	à 431,-	à 474,-
2	90802	Trumpet Garderobenstange, schwarz, 120B	à 272,-	à 272,-
			<u>5.913,-</u>	<u>6.450,-</u>

Zubehör:

2	27758	MP Furnierung der Zarge	à 51,-	à 51,-
---	-------	-------------------------	--------	--------

Vorschlag 21

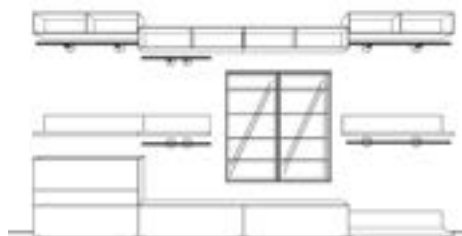

Breite: 480 cm
Höhe: 259,1 cm
Tiefe: 35 cm

Anzahl	Art.-Nr.	Bezeichnung	PG 10	PG 20
2	22312	Holzabdeckblatt, 10 mm, 120 x 35 cm	à 184,-	à 202,-
1	21192	Hängevitrine, 1 Alurahmentür links, 3,5R 60B 35T	1.730,-	1.904,-
1	21193	Hängevitrine, 1 Alurahmentür rechts, 3,5R 60B 35T	1.730,-	1.904,-
1	12790	Korpus, 2,5R 120B 35T	884,-	972,-
2	26521	Großraumschubkasten, 1R 120B 35T	à 525,-	à 578,-
1	26320	Schubkasten, 0,5R 120B 35T	386,-	425,-
3	23231	L-Board, 24H 120B 35,1T	à 431,-	à 474,-
3	90802	Trumpet Garderobenstange, schwarz, 120B	à 272,-	à 272,-
4	12691	Regal, 10 mm, 1 Mittelseite, 24H 120B 34,7T	à 437,-	à 480,-
2	22443	Korpus, 1 Großraumschubkasten, 1R 120B 35T	à 880,-	à 968,-
1	22323	Holzabdeckblatt, 10 mm, 240B 35T	333,-	366,-
1	23230	L-Board, 24H 80B 35,1T	321,-	353,-
2	90800	Trumpet Garderobenstange, schwarz, 80B	à 257,-	à 257,-
			<u>12.933,-</u>	<u>14.091,-</u>

Zubehör:

2	27186	Glaseinlegeboden, 60B 35T	à 76,-	à 76,-
2	77123	Beleuchtung "Lubia" inkl. LED-Band, bis 4 Raster	à 198,-	à 198,-
2	77152	MP eingefräste Lichtleiste unter Boden, 120B	à 129,-	à 129,-
1	77150	MP eingefräste Lichtleiste unter Boden, 80B	96,-	96,-
1	77001	Beleuchtungssteuerungspaket für 1 Stellplatz	270,-	270,-

CONTUR® 3900 - T **Vorschläge**

Vorschlag 4



Breite: 385/255 cm
 Höhe: 205 cm
 Tiefe: 45 cm

Anzahl	Art.-Nr.	Bezeichnung	PG 10	PG 20
2	23231	L-Board, 24H 120B 35T	à 431,-	à 474,-
2	90802	Trumpet Garderobenstange, schwarz, 120B	à 272,-	à 272,-
3	12613	Regal, 10 mm, 3R 40B 44,7T	à 558,-	à 613,-
2	22766	Korpus, 2 Türen mit Mittelseite, 2 Einlegeböden, 1,5R 120B 45T	à 1.119,-	à 1.232,-
1	22510	Korpus, 1 Tür, 1 Einlegeboden, 1,5R 60B 45T	570,-	627,-
1	23057	Eckkorpus, 2 Türen, 1,5R 85/85B 45T	1.146,-	1.260,-
1	91637	Spiegel, schlicht, 4,5R 40B	263,-	263,-
1	22328	Abdeckblatt, 10 mm, 265 x 45 cm	447,-	492,-
1	22327	Abdeckblatt, 10 mm, 205 x 45 cm	386,-	425,-
1	90804	Trumpet Garderobenstange, schwarz, 160B	284,-	284,-
			<u>8.414,-</u>	<u>9.146,-</u>

Vorschlag 16



Breite: 305/155 cm
 Höhe: 202 cm
 Tiefe: 35/45 cm

Anzahl	Art.-Nr.	Bezeichnung	PG 10	PG 20
1	20136	Korpus, 2 Türen mit Mittelseite, 1R 100B 35T	752,-	827,-
2	20107	Korpus, 2 Türen, 1R 80B 35T	à 611,-	à 672,-
1	12705	Korpus, 1R 40B 35T	221,-	243,-
1	24012	Tür, 1R 40B	106,-	116,-
1	23235	L-Board, 24H 100B 35T	370,-	406,-
1	23231	L-Board, 24H 120B 35T	431,-	474,-
1	23230	L-Board, 24H 80B 35T	321,-	353,-
3	12622	Regal, 10 mm, 2R 40B 34,7T	à 335,-	à 368,-
1	22852	Korpus, 3 Schubkästen, 1,5R 120B 45T	1.797,-	1.977,-
1	23056	Eckkorpus links, 2 Türen, 1,5R 85x85B 45T	1.146,-	1.260,-
1	22551	Korpus, 3 Schubkästen, 1,5R 70B 45T	1.076,-	1.185,-
3	90800	Trumpet Garderobenstange, schwarz, 80B	à 257,-	à 257,-
1	27575	Glasabdeckblatt, 6 mm, gefrostet lackiert, 205 x 45 cm	525,-	525,-
1	27572	Glasabdeckblatt, 6 mm, gefrostet lackiert, 110 x 45 cm	272,-	272,-
			<u>10.015,-</u>	<u>10.857,-</u>

Zubehör:

1	77150	Lichtleiste unter Boden für L-Board, 80B	96,-	96,-
1	77151	Lichtleiste unter Boden für L-Board, 100B	112,-	112,-
1	77001	Beleuchtungssteuerungspaket für 1 Stellplatz	270,-	270,-

Typen- und Preisliste

CONTUR® 3900 - T

Element, 0,5 Raster hoch - 18 cm

Korpshöhe zzgl. Drehfuß (1,8 cm) + Abdeckblatt

Schubkasten		Breite	60 cm	70 cm	80 cm	100 cm	120 cm
mit Traverse	Tiefe						
		Art.-Nr.	20111	20113	20117	20110	20114
	35 cm	PG 10	519,-	551,-	603,-	760,-	842,-
		PG 20	570,-	607,-	664,-	835,-	925,-
		Art.-Nr.	20121	20123	20118	20112	20116
	45 cm	PG 10	551,-	596,-	643,-	819,-	917,-
		PG 20	607,-	656,-	709,-	901,-	1.009,-
Breitenkürzung:		Art.-Nr.	27728				
			376,-				

Klappe		Breite	60 cm	70 cm	80 cm	100 cm	120 cm
mit Gasdruckfeder	Tiefe					mit Mittelseite	
		Art.-Nr.	20170	20171	20177	20172	20173
	35 cm	PG 10	431,-	470,-	525,-	650,-	729,-
		PG 20	474,-	517,-	578,-	715,-	803,-
		Art.-Nr.	20180	20181	20187	20182	20183
	45 cm	PG 10	472,-	521,-	576,-	713,-	813,-
		PG 20	519,-	574,-	633,-	784,-	895,-
Breitenkürzung:		Art.-Nr.	27727				
			208,-				

Element, 2/3 Raster hoch - 24 cm

Korpshöhe zzgl. Drehfuß (1,8 cm) + Abdeckblatt

Klappe		Breite	60 cm	70 cm	80 cm	100 cm	120 cm
mit Gasdruckdämpfer Öffnung nach unten	Tiefe					mit Mittelseite	
		Art.-Nr.	22100	22102	22103	22104	22106
	35 cm	PG 10	437,-	480,-	533,-	670,-	746,-
		PG 20	480,-	529,-	586,-	737,-	821,-
		Art.-Nr.	22110	22112	22113	22114	22116
	45 cm	PG 10	480,-	535,-	592,-	737,-	837,-
		PG 20	529,-	588,-	652,-	811,-	921,-
Breitenkürzung:		Art.-Nr.	27727				
			208,-				

Klappe		Breite	60 cm	70 cm	80 cm	100 cm	120 cm
mit Gasdruckdämpfer Öffnung nach oben	Tiefe					mit Mittelseite	
		Art.-Nr.	21352	21353	21354	21355	21356
	35 cm	PG 10	437,-	480,-	533,-	670,-	746,-
		PG 20	480,-	529,-	586,-	737,-	821,-
		Art.-Nr.	21362	21363	21364	21365	21366
	45 cm	PG 10	480,-	535,-	592,-	737,-	837,-
		PG 20	529,-	588,-	652,-	811,-	921,-
Breitenkürzung:		Art.-Nr.	27727				
			208,-				





Schubkasten		Breite	60 cm	70 cm	80 cm	100 cm	120 cm
	Tiefe						
		Art.-Nr.	22130	22132	22133	22134	22136
	35 cm	PG 10	531,-	570,-	627,-	760,-	868,-
		PG 20	584,-	627,-	690,-	835,-	956,-
		Art.-Nr.	22140	22142	22143	22144	22146
	45 cm	PG 10	572,-	621,-	688,-	819,-	940,-
		PG 20	629,-	682,-	758,-	901,-	1.034,-
Breitenkürzung:		Art.-Nr.	27728				
			376,-				

Alle Elemente bis 4 Raster sind zum gleichen Preis auch wandhängend lieferbar.

CONTUR® 3900 - T

Element, 1 Raster hoch - 36 cm

Korpushöhe zzgl. Drehfuß (1,8 cm) + Abdeckblatt

1 Klappe mit Gasdruckfeder Öffnung nach unten		Breite	60 cm	70 cm	80 cm	100 cm	120 cm
	Tiefe					mit Mittelseite	
		Art.-Nr.	22410	22411	22439	22412	22413
	35 cm	PG 10	484,-	537,-	562,-	731,-	821,-
		PG 20	533,-	590,-	619,-	805,-	903,-
	45 cm	Art.-Nr.	22420	22421	22449	22422	22423
		PG 10	527,-	578,-	605,-	766,-	866,-
		PG 20	580,-	635,-	666,-	844,-	952,-
1 Klappe mit Gasdruckfeder Öffnung nach oben		Breite	60 cm	70 cm		100 cm	120 cm
	Tiefe					mit Mittelseite	
		Art.-Nr.	22403	22404		22405	22406
	35 cm	PG 10	484,-	537,-		731,-	821,-
		PG 20	533,-	590,-		805,-	903,-
	45 cm	Art.-Nr.	22434	22419		22424	22429
		PG 10	527,-	578,-		766,-	866,-
		PG 20	580,-	635,-		844,-	952,-
2 Klappen mit Mittelseite Öffnung nach unten		Breite				100 cm	120 cm
	Tiefe						
		Art.-Nr.				22180	22182
	35 cm	PG 10				790,-	870,-
		PG 20				870,-	958,-
	45 cm	Art.-Nr.				22190	22192
		PG 10				862,-	946,-
		PG 20				948,-	1.040,-
2 Schubkästen		Breite	60 cm	70 cm		100 cm	120 cm
	Tiefe						
		Art.-Nr.	22470	22471		22472	22473
	35 cm	PG 10	680,-	729,-		1.101,-	1.252,-
		PG 20	748,-	803,-		1.211,-	1.377,-
	45 cm	Art.-Nr.	22480	22481		22482	22483
		PG 10	731,-	784,-		1.174,-	1.322,-
		PG 20	805,-	862,-		1.293,-	1.454,-



Alle Elemente bis 4 Raster sind zum gleichen Preis auch wandhängend lieferbar.

Typen- und Preisliste

CONTUR[®] 3900 - T

Element, 1 Raster hoch - 36 cm

Korpushöhe zzgl. Drehfuß (1,8 cm) + Abdeckblatt



1 Tür		Breite	60 cm	80 cm	100 cm	120 cm
	Tiefe			2 Türen	2 Türen mit Mittelseite	
		Art.-Nr.	20127	20107	20136	20138
	35 cm	PG 10	417,-	611,-	752,-	878,-
		PG 20	458,-	672,-	827,-	966,-
		Art.-Nr.	20122	20108	20137	20139
	45 cm	PG 10	451,-	652,-	809,-	956,-
		PG 20	496,-	717,-	891,-	1.052,-
	Bitte Türanschlag rechts oder links angeben.					
1 Großraumschubkasten		Breite	60 cm	70 cm	100 cm	120 cm
	Tiefe					
		Art.-Nr.	22440	22441	22442	22443
	35 cm	PG 10	551,-	607,-	729,-	880,-
		PG 20	607,-	668,-	803,-	968,-
		Art.-Nr.	22450	22451	22452	22453
	45 cm	PG 10	592,-	641,-	780,-	954,-
		PG 20	652,-	705,-	858,-	1.050,-
1 Großraumschubkasten mit Innenschubkasten		Breite	60 cm	70 cm	100 cm	120 cm
	Tiefe					
		Art.-Nr.	22465	22466	22467	22468
	45 cm	PG 10	774,-	837,-	1.083,-	1.275,-
		PG 20	852,-	921,-	1.191,-	1.401,-

Alle Elemente bis 4 Raster sind zum gleichen Preis auch wandhängend lieferbar.

CONTUR[®] 3900 - T

Elemente, 1 1/3 Raster hoch - 48 cm

Korpshöhe zzgl. Drehfuß (1,8 cm) + Abdeckblatt

1 Tür mit 1 Einlegeboden		Breite	40 cm	60 cm	70 cm	80 cm	100 cm	120 cm
		Tiefe				2 Türen	2 Türen mit Mittelseite	
		35 cm	Art.-Nr. 21310	21311	21312	21313	21314	21315
			PG 10	413,-	472,-	531,-	680,-	770,-
			PG 20	453,-	519,-	584,-	748,-	848,-
		45 cm	Art.-Nr. 21316	21317	21318	21319	21320	21321
			PG 10	453,-	570,-	592,-	750,-	850,-
			PG 20	498,-	627,-	652,-	825,-	935,-
Türanschlag links oder rechts angeben.								
1 Klappe 1 Schubkasten		Breite		60 cm	70 cm	80 cm	100 cm	120 cm
		Tiefe					mit Mittelseite	
		35 cm	Art.-Nr.	21324	21325	21326	21327	21328
			PG 10		707,-	801,-	876,-	1.103,-
			PG 20		778,-	880,-	964,-	1.213,-
		45 cm	Art.-Nr.	21330	21331	21332	21333	21334
			PG 10		760,-	870,-	935,-	1.189,-
			PG 20		835,-	958,-	1.029,-	1.307,-
2 Schubkästen		Breite		60 cm	70 cm	80 cm	100 cm	120 cm
		Tiefe						
		35 cm	Art.-Nr.	21338	21339	21340	21341	21342
			PG 10		746,-	850,-	919,-	1.166,-
			PG 20		821,-	935,-	1.011,-	1.283,-
		45 cm	Art.-Nr.	21344	21345	21346	21347	21348
			PG 10		809,-	919,-	1.005,-	1.268,-
			PG 20		891,-	1.011,-	1.105,-	1.395,-





Alle Elemente bis 4 Raster sind zum gleichen Preis auch wandhängend lieferbar.

Typen- und Preisliste

CONTUR[®] 3900 - T

Elemente, 1,5 Raster hoch - 54 cm

Korpshöhe zzgl. Drehfuß (1,8 cm) + Abdeckblatt

1 Tür mit 1 Einlegeboden		Breite	40 cm	60 cm	70 cm	80 cm	100 cm	120 cm
	Tiefe	Art.-Nr.	22810	22500	22501	2 Türen 22785	2 Türen mit Mittelseite 22763 22765	
		PG 10	423,-	529,-	582,-	637,-	897,-	1.015,-
	PG 20	466,-	582,-	641,-	701,-	987,-	1.117,-	
	35 cm	Art.-Nr.	22811	22510	22511	22795	22764	22766
		PG 10	472,-	570,-	629,-	694,-	995,-	1.119,-
	PG 20	519,-	627,-	692,-	764,-	1.095,-	1.232,-	
Türanschlag links oder rechts angeben.								
1 Tür 1 Schubkasten		Breite	60 cm	80 cm	100 cm	120 cm		
	Tiefe	Art.-Nr.	23020	23024	23026	23028		
		PG 10	743,-	895,-	1.072,-	1.193,-		
	PG 20	817,-	984,-	1.181,-	1.311,-			
	45 cm	Art.-Nr.	23021	23025	23027	23029		
		PG 10	799,-	1.036,-	1.162,-	1.297,-		
	PG 20	878,-	1.140,-	1.279,-	1.428,-			
Türanschlag links oder rechts angeben.								
1 Schubkasten 1 Großraumschubkasten		Breite	60 cm	70 cm	80 cm	100 cm	120 cm	
	Tiefe	Art.-Nr.	22520	22521	22838	22522	22910	
		PG 10	799,-	878,-	1.070,-	1.203,-	1.336,-	
	PG 20	878,-	966,-	1.176,-	1.324,-	1.469,-		
	45 cm	Art.-Nr.	22530	22531	22839	22532	22911	
		PG 10	844,-	933,-	1.148,-	1.287,-	1.434,-	
	PG 20	927,-	1.027,-	1.262,-	1.415,-	1.577,-		
1 Schubkasten 1 Klappe		Breite	60 cm	70 cm	80 cm	100 cm	120 cm	
	Tiefe	Art.-Nr.	22840	22841	22946	mit Mittelseite 22842 22968		
		PG 10	735,-	821,-	893,-	1.134,-	1.409,-	
	PG 20	809,-	903,-	982,-	1.248,-	1.550,-		
	45 cm	Art.-Nr.	22843	22844	22947	22845	22969	
		PG 10	776,-	886,-	960,-	1.213,-	1.501,-	
	PG 20	854,-	974,-	1.056,-	1.334,-	1.652,-		
3 Schubkästen		Breite	60 cm	70 cm	80 cm	100 cm	120 cm	
	Tiefe	Art.-Nr.	22540	22541	22858	22542	22850	
		PG 10	954,-	1.013,-	1.307,-	1.534,-	1.669,-	
	PG 20	1.050,-	1.115,-	1.438,-	1.687,-	1.836,-		
	45 cm	Art.-Nr.	22550	22551	22859	22552	22852	
		PG 10	1.007,-	1.076,-	1.387,-	1.638,-	1.797,-	
	PG 20	1.107,-	1.185,-	1.526,-	1.801,-	1.977,-		

Alle Elemente bis 4 Raster sind zum gleichen Preis auch wandhängend lieferbar.

CONTUR® 3900 - T

Elemente, 2 Raster hoch - 72 cm

Korpushöhe zzgl. Drehfuß (1,8 cm) + Abdeckblatt



1 Tür mit 1 Einlegeboden		Breite	40 cm	60 cm	70 cm	100 cm	120 cm
		Tiefe				2 Türen mit Mittelseite	
		Art.-Nr.	22816	22505	22506	20128	20132
		35 cm	PG 10	517,-	625,-	684,-	1.025,-
			PG 20	568,-	688,-	754,-	1.127,-
		Art.-Nr.	22817	22515	22516	20129	20133
		45 cm	PG 10	566,-	662,-	733,-	1.136,-
			PG 20	623,-	727,-	807,-	1.250,-
Türanschlag links oder rechts angeben.							
2 Schubkästen 1 Großraumschubkasten		Breite		60 cm	70 cm	100 cm	120 cm
		Tiefe					
		Art.-Nr.		22525	22526	22527	22528
		35 cm	PG 10	1.166,-	1.246,-	1.413,-	1.607,-
			PG 20	1.283,-	1.371,-	1.554,-	1.769,-
		Art.-Nr.		22535	22536	22537	22538
		45 cm	PG 10	1.240,-	1.319,-	1.489,-	1.714,-
			PG 20	1.364,-	1.452,-	1.638,-	1.885,-
3 Schubkästen 3 x 2/3 Raster		Breite		60 cm	70 cm	100 cm	120 cm
		Tiefe					
		Art.-Nr.		22502	22503	22504	22507
		35 cm	PG 10	1.025,-	1.105,-	1.656,-	1.818,-
			PG 20	1.127,-	1.215,-	1.822,-	2.000,-
		Art.-Nr.		22508	22509	22512	22513
		45 cm	PG 10	1.105,-	1.174,-	1.769,-	1.902,-
			PG 20	1.215,-	1.293,-	1.947,-	2.092,-
4 Schubkästen		Breite		60 cm	70 cm	100 cm	120 cm
		Tiefe					
		Art.-Nr.		22545	22546	22547	22548
		35 cm	PG 10	1.258,-	1.319,-	1.577,-	1.806,-
			PG 20	1.385,-	1.452,-	1.734,-	1.985,-
		Art.-Nr.		22555	22556	22557	22558
		45 cm	PG 10	1.326,-	1.405,-	1.671,-	1.934,-
			PG 20	1.458,-	1.546,-	1.838,-	2.128,-
1 Schubkasten 1 Tür mit 1 Einlegeboden		Breite		60 cm	70 cm		
		Tiefe					
		Art.-Nr.		22750	22751		
		35 cm	PG 10	927,-	1.007,-		
			PG 20	1.019,-	1.107,-		
		Art.-Nr.		22752	22753		
		45 cm	PG 10	1.007,-	1.105,-		
			PG 20	1.107,-	1.215,-		
Türanschlag links oder rechts angeben.							



Alle Elemente bis 4 Raster sind zum gleichen Preis auch wandhängend lieferbar.

CONTUR[®] 3900 - T

Elemente, 2,5 Raster hoch - 90 cm

Korpushöhe zzgl. Drehfuß (1,8 cm) + Abdeckblatt

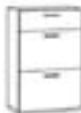
1 Tür mit 2 Einlegeböden					1 Schubkasten 1 Tür mit 1 Einlegeboden								
	Tiefe	Breite	40 cm	60 cm	70 cm		Tiefe	Breite	60 cm	70 cm			
		Art.-Nr.	22818	22517	22514			Art.-Nr.	22523	22524			
	35 cm	PG 10	600,-	713,-	817,-		35 cm	PG 10	976,-	1.066,-			
		PG 20	660,-	784,-	899,-			PG 20	1.074,-	1.172,-			
	45 cm	Art.-Nr.	22819	22518	22519		45 cm	Art.-Nr.	22529	22533			
		PG 10	639,-	792,-	913,-			PG 10	1.064,-	1.162,-			
					PG 20	703,-	872,-	1.005,-			PG 20	1.170,-	1.279,-
Türanschlag links oder rechts angeben.					Türanschlag links oder rechts angeben.								



1 Schubkasten 2 Großraum- schubkästen					2 Schubkästen 1 Tür mit 1 Einlegeboden							
	Tiefe	Breite	60 cm	70 cm		Tiefe	Breite	60 cm	70 cm			
		Art.-Nr.	22539	22543			Art.-Nr.	22642	22643			
	35 cm	PG 10	1.166,-	1.250,-		35 cm	PG 10	1.078,-	1.172,-			
		PG 20	1.283,-	1.375,-			PG 20	1.187,-	1.289,-			
	45 cm	Art.-Nr.	22544	22549		45 cm	Art.-Nr.	22644	22645			
		PG 10	1.250,-	1.330,-			PG 10	1.154,-	1.258,-			
					PG 20	1.375,-	1.462,-			PG 20	1.270,-	1.385,-
Türanschlag links oder rechts angeben.					Türanschlag links oder rechts angeben.							



Alle Elemente bis 4 Raster sind zum gleichen Preis auch wandhängend lieferbar.

CONTUR® 3900 - T

Elemente, 3 Raster hoch - 108 cm

Korpushöhe zzgl. Drehfuß (1,8 cm) + Abdeckblatt

1 Tür						2 Türen					
mit 2 Einlegeböden						mit je 1 Einlegeboden					
	Tiefe	Breite	40 cm	60 cm	70 cm		Tiefe	Breite	60 cm	70 cm	
	35 cm	Art.-Nr.	22604	22602	22622		35 cm	Art.-Nr.	22600	22601	
		PG 10	621,-	809,-	891,-			PG 10	917,-	1.009,-	
	PG 20	682,-	891,-	980,-	PG 20		1.009,-	1.109,-			
	45 cm	Art.-Nr.	22614	22612	22624		45 cm	Art.-Nr.	22610	22611	
		PG 10	707,-	880,-	980,-			PG 10	974,-	1.070,-	
PG 20	778,-	968,-	1.078,-	PG 20	1.072,-	1.176,-					
Türanschlag links oder rechts angeben.						Türanschlag links oder rechts angeben.					

2 Schubkästen						2 Schubkästen					
1 Tür						2 Großraum-					
mit 1 Einlegeboden						schubkästen					
	Tiefe	Breite	60 cm	70 cm		Tiefe	Breite	60 cm	70 cm		
	35 cm	Art.-Nr.	22830	22831		35 cm	Art.-Nr.	22854	22855		
		PG 10	1.232,-	1.317,-			PG 10	1.591,-	1.705,-		
	PG 20	1.354,-	1.450,-	PG 20		1.750,-	1.877,-				
	45 cm	Art.-Nr.	22832	22833		45 cm	Art.-Nr.	22856	22857		
		PG 10	1.344,-	1.438,-			PG 10	1.693,-	1.818,-		
PG 20	1.479,-	1.581,-	PG 20	1.863,-	2.000,-						
Türanschlag links oder rechts angeben.											

Alle Elemente bis 4 Raster sind zum gleichen Preis auch wandhängend lieferbar.

Typen- und Preisliste

CONTUR[®] 3900 - T

Korpushöhe zzgl. Drehfuß (1,8 cm) + Abdeckblatt

Eckkorpus

stumpfe Korpusbauweise:
Bitte mit Abdeckblatt planen!



ab 1 1/3 R - Höhe mit 1 Einlegeboden,
ab jedem weiteren Raster
1 Einlegeboden zusätzlich

Draufsicht:



Abb. rechts

	Tiefe	Breite	75 / 75 cm		Tiefe	Breite	85 / 85 cm	
	35 cm				45 cm			
1 Raster	Art.-Nr.		23046 li	23047 re	Art.-Nr.		23048 li	23049 re
36 cm	PG 10		772,-	772,-	PG 10		842,-	842,-
	PG 20		850,-	850,-	PG 20		925,-	925,-
1,5 Raster	Art.-Nr.		23054 li	23055 re	Art.-Nr.		23056 li	23057 re
54 cm	PG 10		1.036,-	1.036,-	PG 10		1.146,-	1.146,-
	PG 20		1.140,-	1.140,-	PG 20		1.260,-	1.260,-
2 Raster	Art.-Nr.		23058 li	23059 re	Art.-Nr.		23060 li	23061 re
72 cm	PG 10		1.183,-	1.183,-	PG 10		1.303,-	1.303,-
	PG 20		1.301,-	1.301,-	PG 20		1.434,-	1.434,-
2,5 Raster	Art.-Nr.		23062 li	23063 re	Art.-Nr.		23064 li	23065 re
90 cm	PG 10		1.444,-	1.444,-	PG 10		1.593,-	1.593,-
	PG 20		1.589,-	1.589,-	PG 20		1.752,-	1.752,-
3 Raster	Art.-Nr.		23066 li	23067 re	Art.-Nr.		23068 li	23069 re
108 cm	PG 10		1.589,-	1.589,-	PG 10		1.755,-	1.755,-
	PG 20		1.748,-	1.748,-	PG 20		1.930,-	1.930,-

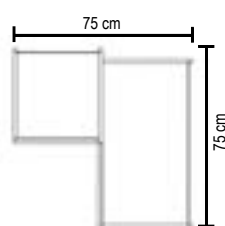

Alle Elemente sind zum gleichen Preis auch wandhängend lieferbar.

CONTUR® 3900 - T

Element, 2/3 Raster hoch - 24 cm

Hinweis: Der Korpus mit Kamin darf nicht auf einer Sockelplatte gesetzt werden, nur auf Stellfüßen oder wandhängend. Außerdem darf der Korpus nicht auf anderen Korpusen gestapelt werden.

Korpushöhe zzgl. Drehfuß (1,8 cm) + Abdeckblatt

1 Klappe mit elektrischem Kaminfeuer		Breite	80 cm	Mehrpreis für Frontaufdopplung	
inkl. Ausschnitt für Abdeckblatt					
Betrieb mit destilliertem Wasser					
	Tiefe	Art.-Nr.	23450	Glas	90,-
	45 cm	PG 10	3.019,-	Glas gefrostet	114,-
		PG 20	3.321,-	Keramik	315,-
Das Abdeckblatt bitte zusätzlich bestellen. Nur in den Ausführungen Glas, Glas gefrostet oder Keramik möglich.					

Element, 1 Raster hoch - 36 cm

Korpushöhe zzgl. Drehfuß (1,8 cm) + Abdeckblatt

1 Klappe mit elektrischem Kaminfeuer		Breite	80 cm	Mehrpreis für Frontaufdopplung	
inkl. Ausschnitt für Abdeckblatt					
Betrieb mit destilliertem Wasser					
	Tiefe	Art.-Nr.	23451	Glas	125,-
	45 cm	PG 10	3.229,-	Glas gefrostet	149,-
		PG 20	3.552,-	Keramik	421,-
Das Abdeckblatt bitte zusätzlich bestellen. Nur in den Ausführungen Glas, Glas gefrostet oder Keramik möglich.					

Zwischenbauelement, 48 cm hoch - (1 1/3 Raster)

Korpushöhe zzgl. Drehfuß (1,8 cm) + Abdeckblatt

1 Klappe mit elektrischem Kaminfeuer		Breite	80 cm		
1 Leerkorpus					
inkl. Ausschnitt für Abdeckblatt					
Betrieb mit destilliertem Wasser					
		2/3R	Tiefe	Art.-Nr.	23457
			45 cm	PG 10	3.442,-
		2/3R		PG 20	3.787,-
Das Abdeckblatt bitte zusätzlich bestellen. Nur in den Ausführungen Glas, Glas gefrostet oder Keramik möglich.					

Zwischenbauelement, 54 cm hoch - (1,5 Raster)

Korpushöhe zzgl. Drehfuß (1,8 cm) + Abdeckblatt

1 Klappe mit elektrischem Kaminfeuer		Breite	80 cm		
1 Leerkorpus					
inkl. Ausschnitt für Abdeckblatt					
Betrieb mit destilliertem Wasser					
		1R	Tiefe	Art.-Nr.	23458
			45 cm	PG 10	3.550,-
		0,5R		PG 20	3.905,-
Das Abdeckblatt bitte zusätzlich bestellen. Nur in den Ausführungen Glas, Glas gefrostet oder Keramik möglich.					

Zwischenbauelement, 72 cm hoch - (2 Raster)

Korpushöhe zzgl. Drehfuß (1,8 cm) + Abdeckblatt

1 Klappe mit elektrischem Kaminfeuer		Breite	80 cm		
1 Leerkorpus					
inkl. Ausschnitt für Abdeckblatt					
Betrieb mit destilliertem Wasser					
		2/3R	Tiefe	Art.-Nr.	23452
			45 cm	PG 10	3.593,-
		1 1/3R		PG 20	3.952,-
Das Abdeckblatt bitte zusätzlich bestellen. Nur in den Ausführungen Glas, Glas gefrostet oder Keramik möglich.					

1 Klappe mit elektrischem Kaminfeuer		Breite	80 cm		
1 Leerkorpus					
inkl. Ausschnitt für Abdeckblatt					
Betrieb mit destilliertem Wasser					
		1R	Tiefe	Art.-Nr.	23459
			45 cm	PG 10	3.707,-
		1R		PG 20	4.079,-
Das Abdeckblatt bitte zusätzlich bestellen. Nur in den Ausführungen Glas, Glas gefrostet oder Keramik möglich.					

Zwischenbauelement, 90 cm hoch - (2,5 Raster)

Korpushöhe zzgl. Drehfuß (1,8 cm) + Abdeckblatt

1 Klappe mit elektrischem Kaminfeuer		Breite	80 cm		
1 Leerkorpus					
inkl. Ausschnitt für Abdeckblatt					
Betrieb mit destilliertem Wasser					
		1R	Tiefe	Art.-Nr.	23453
			45 cm	PG 10	3.860,-
		1,5R		PG 20	4.246,-
Das Abdeckblatt bitte zusätzlich bestellen. Nur in den Ausführungen Glas, Glas gefrostet oder Keramik möglich.					

CONTUR[®] 3900 - T

Korpuse für die individuelle Planung

Korpshöhe zzgl. Drehfuß (1,8 cm) inkl. Rückwand und Einlegeböden

Korpus	für Höhe	Breite	30 cm	40 cm	50 cm	60 cm	70 cm	80 cm	90 cm	100 cm ①	100 cm ①	110 cm ①	120 cm ①	120 cm ①
Tiefe 32,6 cm										ohne Mittelseite	mit Mittelseite	ohne Mittelseite	ohne Mittelseite	mit Mittelseite
Tiefe inkl. Front 35 cm									NEU	NEU	NEU	NEU	NEU	NEU
Materialstärke 19 mm		Art.-Nr.	12715	12705	12706	12707	12708	12709	11000	12700	12710	11010	12570	12795
1 Raster	PG 10		194,-	221,-	253,-	284,-	315,-	343,-	351,-	357,-	402,-	398,-	443,-	490,-
36 cm hoch	PG 20		214,-	243,-	278,-	313,-	345,-	378,-	386,-	394,-	443,-	439,-	488,-	539,-
Die 5 und 6 Raster hohen		Art.-Nr.	12721	12722	12740	12741	12747	12757	11001	12767	12777	11011	12748	12749
Korpuse haben serienmäßig	1 1/3 Raster	PG 10	229,-	257,-	294,-	337,-	378,-	402,-	455,-	464,-	507,-	515,-	564,-	603,-
einen fest verleimten	48 cm hoch	PG 20	251,-	284,-	323,-	372,-	417,-	443,-	500,-	511,-	558,-	566,-	621,-	664,-
Konstruktionsboden.		Art.-Nr.	12723	12724	12725	12726	12727	12728	11002	12701	12729	11012	12580	12581
Ab 1 1/3 Raster sind	1,5 Raster	PG 10	257,-	294,-	343,-	386,-	429,-	466,-	511,-	554,-	605,-	598,-	643,-	694,-
Einlegeböden im Korpus.	54 cm hoch	PG 20	284,-	323,-	378,-	425,-	472,-	513,-	562,-	609,-	666,-	658,-	709,-	764,-
		Art.-Nr.	12716	12742	12752	12762	12772	12782	11003	12702	12712	11013	12586	12711
Glasböden müssen separat	2 Raster	PG 10	304,-	345,-	386,-	441,-	492,-	572,-	627,-	623,-	684,-	662,-	713,-	764,-
bestellt werden.	72 cm hoch	PG 20	335,-	380,-	425,-	486,-	541,-	629,-	690,-	686,-	754,-	727,-	784,-	839,-
		Art.-Nr.	12733	12734	12735	12736	12737	12738	11004	12703	12739	11014	12790	12779
	2,5 Raster	PG 10	359,-	421,-	478,-	531,-	584,-	641,-	707,-	774,-	842,-	819,-	884,-	933,-
	90 cm hoch	PG 20	396,-	464,-	525,-	584,-	643,-	705,-	778,-	852,-	925,-	901,-	972,-	1.027,-
		Art.-Nr.	12717	12743	12753	12763	12773	12783	11005	12704	12793	11015	12794	12787
	3 Raster	PG 10	409,-	470,-	511,-	578,-	643,-	713,-	784,-	856,-	909,-	897,-	954,-	1.013,-
	108 cm hoch	PG 20	449,-	517,-	562,-	635,-	709,-	784,-	862,-	942,-	1.001,-	987,-	1.050,-	1.115,-
		Art.-Nr.	12760	12761	12770	12771	12780	12781						
	3,5 Raster	PG 10	460,-	533,-	568,-	635,-	721,-	764,-						
	126 cm hoch	PG 20	507,-	586,-	625,-	699,-	792,-	839,-						
		Art.-Nr.	12718	12744	12754	12764	12774	12784						
	4 Raster	PG 10	511,-	594,-	627,-	694,-	788,-	819,-						
	144 cm hoch	PG 20	562,-	654,-	690,-	764,-	868,-	901,-						
		Art.-Nr.	12918	12919	12920	12921	12922	12923						
	4,5 Raster	PG 10	566,-	664,-	699,-	778,-	880,-	919,-						
	162 cm hoch	PG 20	623,-	731,-	768,-	856,-	968,-	1.011,-						
		Art.-Nr.	12719	12745	12755	12765	12775	12785						
	5 Raster	PG 10	623,-	739,-	784,-	872,-	980,-	1.027,-						
	180 cm hoch	PG 20	686,-	813,-	862,-	960,-	1.078,-	1.130,-						
		Art.-Nr.	12799	12490	12491	12492	12493	12494						
	5,5 Raster	PG 10	688,-	815,-	870,-	956,-	1.072,-	1.134,-						
	198 cm hoch	PG 20	758,-	897,-	958,-	1.052,-	1.181,-	1.248,-						
		Art.-Nr.	12720	12746	12756	12766	12776	12786						
	6 Raster	PG 10	741,-	903,-	954,-	1.054,-	1.187,-	1.250,-						
	216 cm hoch	PG 20	815,-	993,-	1.050,-	1.160,-	1.305,-	1.375,-						



- Breiten-, Höhen- und Tiefenkürzung: Art.-Nr. 27709 à 133,-

Alle Elemente bis 4 Raster sind zum gleichen Preis auch wandhängend lieferbar.

- ① 100 + 120 cm breite Korpuse ohne Mittelseite: Nur für Planungen mit Großraumschubkästen und Schubkastenblöcken (Metalltraverse)

- ① 100 + 120 cm breite Korpuse mit Mittelseite: Nur für Planungen von offenen Regalen, Türen, Klappen oder Schubkästen mit 2 Zargen hinter einer Front

CONTUR® 3900 - T

Korpuse für die individuelle Planung

Korpushöhe zzgl. Drehfuß (1,8 cm) inkl. Rückwand und Einlegeböden

Korpus	für Höhe	Breite	30 cm	40 cm	50 cm	60 cm	70 cm	80 cm	90 cm	100 cm ①	100 cm ①	110 cm ①	120 cm ①	120 cm ①
Tiefe 42,6 cm														
Tiefe inkl. Front 45 cm														
Materialstärke 19 mm		Art.-Nr.	12815	12805	12806	12807	12808	12809	11020	12800	12810	11030	12571	12895
1 Raster	PG 10		221,-	257,-	290,-	331,-	362,-	382,-	396,-	413,-	460,-	455,-	511,-	558,-
36 cm hoch	PG 20		243,-	284,-	319,-	364,-	398,-	421,-	435,-	453,-	507,-	500,-	562,-	613,-
Die 5 und 6 Raster hohen		Art.-Nr.	12821	12822	12840	12841	12847	12857	11021	12867	12877	11031	12848	12849
Korpuse haben serienmäßig	1 1/3 Raster	PG 10	257,-	300,-	345,-	386,-	431,-	455,-	482,-	511,-	558,-	554,-	605,-	650,-
einen fest verleimten	48 cm hoch	PG 20	284,-	331,-	380,-	425,-	474,-	500,-	531,-	562,-	613,-	609,-	666,-	715,-
Konstruktionsboden.		Art.-Nr.	12823	12824	12825	12826	12827	12828	11022	12801	12829	11032	12582	12583
Ab 1 1/3 Raster sind	1,5 Raster	PG 10	292,-	347,-	398,-	437,-	492,-	535,-	570,-	607,-	652,-	645,-	694,-	750,-
Einlegeböden im Korpus.	54 cm hoch	PG 20	321,-	382,-	439,-	480,-	541,-	588,-	627,-	668,-	717,-	711,-	764,-	825,-
		Art.-Nr.	12816	12842	12852	12862	12872	12882	11023	12802	12812	11033	12588	12811
Glasböden müssen separat	2 Raster	PG 10	345,-	398,-	441,-	490,-	547,-	629,-	656,-	684,-	739,-	746,-	815,-	874,-
bestellt werden.	72 cm hoch	PG 20	380,-	439,-	486,-	539,-	603,-	692,-	721,-	754,-	813,-	821,-	897,-	962,-
		Art.-Nr.	12833	12834	12835	12836	12837	12838	11024	12803	12839	11034	12910	12879
	2,5 Raster	PG 10	423,-	488,-	556,-	609,-	672,-	739,-	827,-	917,-	976,-	956,-	1.007,-	1.062,-
	90 cm hoch	PG 20	466,-	537,-	611,-	670,-	739,-	813,-	911,-	1.009,-	1.074,-	1.052,-	1.107,-	1.168,-
		Art.-Nr.	12817	12843	12853	12863	12873	12883	11025	12804	12893	11035	12894	12887
	3 Raster	PG 10	468,-	539,-	566,-	633,-	735,-	790,-	888,-	987,-	1.038,-	1.001,-	1.019,-	1.078,-
	108 cm hoch	PG 20	515,-	592,-	623,-	696,-	809,-	870,-	978,-	1.085,-	1.142,-	1.101,-	1.121,-	1.187,-
		Art.-Nr.	12860	12861	12870	12871	12880	12881						
	3,5 Raster	PG 10	507,-	596,-	621,-	713,-	776,-	842,-						
	126 cm hoch	PG 20	558,-	656,-	682,-	784,-	854,-	925,-						
		Art.-Nr.	12818	12844	12854	12864	12874	12884						
	4 Raster	PG 10	543,-	650,-	676,-	790,-	878,-	927,-						
	144 cm hoch	PG 20	598,-	715,-	743,-	870,-	966,-	1.019,-						
		Art.-Nr.	12924	12925	12926	12927	12928	12929						
	4,5 Raster	PG 10	605,-	737,-	762,-	880,-	989,-	1.027,-						
	162 cm hoch	PG 20	666,-	811,-	837,-	968,-	1.087,-	1.130,-						
		Art.-Nr.	12819	12845	12855	12865	12875	12885						
	5 Raster	PG 10	662,-	817,-	846,-	968,-	1.097,-	1.134,-						
	180 cm hoch	PG 20	727,-	899,-	929,-	1.064,-	1.207,-	1.248,-						
		Art.-Nr.	12899	12495	12496	12497	12498	12499						
	5,5 Raster	PG 10	735,-	905,-	935,-	1.078,-	1.205,-	1.256,-						
	198 cm hoch	PG 20	809,-	995,-	1.029,-	1.187,-	1.326,-	1.383,-						
		Art.-Nr.	12820	12846	12856	12866	12876	12886						
	6 Raster	PG 10	772,-	999,-	1.038,-	1.193,-	1.330,-	1.399,-						
	216 cm hoch	PG 20	850,-	1.099,-	1.142,-	1.311,-	1.462,-	1.540,-						



Korpus	für Höhe	Breite	30 cm	40 cm	50 cm	60 cm	70 cm	80 cm	90 cm	100 cm ①	100 cm ①
Tiefe 57,6 cm											
Tiefe inkl. Front 60 cm											
Materialstärke 19 mm		Art.-Nr.	12931	12941	12951	12961	12971	12981	11040	12900	12911
1 Raster	PG 10		290,-	304,-	345,-	394,-	429,-	466,-	529,-	594,-	605,-
36 cm hoch	PG 20		319,-	335,-	380,-	433,-	472,-	513,-	582,-	654,-	666,-
Ab 1 1/3 Raster sind		Art.-Nr.	12936	12946	12956	12966	12976	12986	11041	12906	12916
Einlegeböden im Korpus.	1 1/3 Raster	PG 10	302,-	366,-	409,-	455,-	509,-	554,-	629,-	707,-	721,-
	48 cm hoch	PG 20	333,-	402,-	449,-	500,-	560,-	609,-	692,-	778,-	792,-
		Art.-Nr.	12935	12945	12955	12965	12975	12985	11042	12901	12915
	1,5 Raster	PG 10	315,-	421,-	468,-	529,-	584,-	639,-	725,-	817,-	833,-
	54 cm hoch	PG 20	345,-	464,-	515,-	582,-	643,-	703,-	799,-	899,-	917,-
		Art.-Nr.	12932	12942	12952	12962	12972	12982	11043	12902	12912
	2 Raster	PG 10	419,-	470,-	533,-	594,-	650,-	715,-	821,-	927,-	942,-
	72 cm hoch	PG 20	462,-	517,-	586,-	654,-	715,-	786,-	903,-	1.019,-	1.036,-
		Art.-Nr.	12937	12947	12957	12967	12977	12987	11044	12903	12917
	2,5 Raster	PG 10	511,-	592,-	652,-	748,-	809,-	884,-	1.017,-	1.152,-	1.168,-
	90 cm hoch	PG 20	562,-	652,-	717,-	823,-	891,-	972,-	1.119,-	1.266,-	1.285,-
		Art.-Nr.	12933	12943	12953	12963	12973	12983	11045	12904	12913
	3 Raster	PG 10	558,-	635,-	723,-	797,-	878,-	954,-	1.105,-	1.258,-	1.277,-
	108 cm hoch	PG 20	613,-	699,-	795,-	876,-	966,-	1.050,-	1.215,-	1.385,-	1.405,-



- Breiten-, Höhen- und Tiefenkürzung: Art.-Nr. 27709 à 133,-

Alle Elemente bis 4 Raster sind zum gleichen Preis auch wandhängend lieferbar.

* Bei Korpustiefe 60 cm muss immer ein Schwerlasthängebeschlag eingeplant werden. Mehrpreis: Art.-Nr. 27701 116,-



- ① 100 cm breite Korpuse ohne Mittelseite: Nur für Planungen mit Großraumschubkästen und Schubkastenblöcken (Metalltraverse)

- ① 100 cm breite Korpuse mit Mittelseite: Nur für Planungen von offenen Regalen, Türen, Klappen oder Schubkästen mit 2 Zargen hinter einer Front

CONTUR® 3900 - T

Korpuse für die individuelle Planung

Korpushöhe zzgl. Drehfuß (1,8 cm) inkl. Rückwand und Einlegeböden

Korpus 	für Höhe	Breite	60 cm	70 cm	80 cm	90 cm	100 cm	110 cm	120 cm	130 cm	140 cm
Korpus mit verschiebbarer Mittelseite											
Tiefe 32,6 cm	1 Raster	Art.-Nr.	11100	11110	11120	11130	11140	11150	11160	11170	11180
Tiefe inkl. Front 35 cm	36 cm hoch	PG 10	325,-	355,-	382,-	390,-	396,-	441,-	482,-	523,-	560,-
Materialstärke 19 mm		PG 20	357,-	390,-	421,-	429,-	435,-	486,-	531,-	576,-	615,-
Ab 1 1/3 Raster sind	1 1/3 Raster	Art.-Nr.	11101	11111	11121	11131	11141	11151	11161	11171	11181
Einlegeböden im Korpus.	48 cm hoch	PG 10	380,-	423,-	447,-	476,-	509,-	558,-	609,-	654,-	701,-
Glasböden müssen separat bestellt werden.		PG 20	419,-	466,-	492,-	523,-	560,-	613,-	670,-	719,-	770,-
	1,5 Raster	Art.-Nr.	11102	11112	11122	11132	11142	11152	11162	11172	11182
	54 cm hoch	PG 10	437,-	478,-	517,-	560,-	605,-	647,-	694,-	750,-	803,-
		PG 20	480,-	525,-	568,-	615,-	666,-	713,-	764,-	825,-	882,-
	2 Raster	Art.-Nr.	11103	11113	11123	11133	11143	11153	11163	11173	11183
Die Mittelseite ist in 10 cm Schritten verschiebbar.	72 cm hoch	PG 10	502,-	554,-	631,-	658,-	684,-	725,-	774,-	829,-	888,-
Es müssen nach außen mind. 30 cm Abstand sein.		PG 20	554,-	609,-	694,-	723,-	754,-	799,-	852,-	913,-	978,-
	2,5 Raster	Art.-Nr.	11104	11114	11124	11134	11144	11154	11164	11174	11184
	90 cm hoch	PG 10	600,-	652,-	711,-	778,-	842,-	899,-	954,-	1.027,-	1.097,-
		PG 20	660,-	717,-	782,-	856,-	925,-	989,-	1.050,-	1.130,-	1.207,-
	3 Raster	Art.-Nr.	11105	11115	11125	11135	11145	11155	11165	11175	11185
	108 cm hoch	PG 10	650,-	717,-	786,-	858,-	929,-	976,-	1.023,-	1.036,-	1.099,-
		PG 20	715,-	788,-	866,-	944,-	1.023,-	1.074,-	1.125,-	1.140,-	1.209,-
	3,5 Raster	Art.-Nr.	11106	11116	11126						
	126 cm hoch	PG 10	721,-	799,-	897,-						
		PG 20	792,-	878,-	987,-						
	4 Raster	Art.-Nr.	11107	11117	11127						
	144 cm hoch	PG 10	776,-	870,-	901,-						
		PG 20	854,-	958,-	991,-						
	4,5 Raster	Art.-Nr.	11108	11118	11128						
	162 cm hoch	PG 10	864,-	966,-	1.005,-						
		PG 20	950,-	1.062,-	1.105,-						

Hinweis: Türen bis max. Breite 70 cm, Klappen bis max. Breite 80 cm und Schubkästen bis max. Breite 110 cm

- Breiten-, Höhen- und Tiefenkürzung: Art.-Nr. 27709 à 133,-
Alle Elemente bis 4 Raster sind zum gleichen Preis auch wandhängend lieferbar.

CONTUR® 3900 - T

Korpuse für die individuelle Planung

Korpshöhe zzgl. Drehfuß (1,8 cm) inkl. Rückwand und Einlegeböden

Korpus NEU	für Höhe	Breite	60 cm	70 cm	80 cm	90 cm	100 cm	110 cm	120 cm	130 cm	140 cm
mit verschiebbarer Mittelseite		Art.-Nr.	11200	11210	11220	11230	11240	11250	11260	11270	11280
Tiefe 42,6 cm		PG 10	372,-	402,-	425,-	439,-	453,-	505,-	551,-	596,-	635,-
Tiefe inkl. Front 45 cm	1 Raster	PG 20	409,-	443,-	468,-	484,-	498,-	556,-	607,-	656,-	699,-
Materialstärke 19 mm	36 cm hoch	Art.-Nr.	11201	11211	11221	11231	11241	11251	11261	11271	11281
Ab 1 1/3 Raster sind	1 1/3 Raster	PG 10	433,-	476,-	502,-	529,-	556,-	603,-	647,-	701,-	750,-
Einlegeböden im Korpus.	48 cm hoch	PG 20	476,-	523,-	554,-	582,-	611,-	664,-	713,-	770,-	825,-
Glasböden müssen separat bestellt werden.	1,5 Raster	Art.-Nr.	11202	11212	11222	11232	11242	11252	11262	11272	11282
	54 cm hoch	PG 10	488,-	545,-	586,-	621,-	656,-	703,-	746,-	807,-	864,-
		PG 20	537,-	600,-	645,-	682,-	721,-	772,-	821,-	888,-	950,-
	2 Raster	Art.-Nr.	11203	11213	11223	11233	11243	11253	11263	11273	11283
	72 cm hoch	PG 10	554,-	611,-	692,-	719,-	746,-	813,-	878,-	948,-	1.015,-
		PG 20	609,-	672,-	762,-	790,-	821,-	895,-	966,-	1.042,-	1.117,-
	2,5 Raster	Art.-Nr.	11204	11214	11224	11234	11244	11254	11264	11274	11284
Die Mittelseite ist in 10 cm Schritten verschiebbar.	90 cm hoch	PG 10	680,-	746,-	813,-	901,-	991,-	1.034,-	1.078,-	1.166,-	1.246,-
Es müssen nach außen mind. 30 cm Abstand sein.		PG 20	748,-	821,-	895,-	991,-	1.091,-	1.138,-	1.187,-	1.283,-	1.371,-
	3 Raster	Art.-Nr.	11205	11215	11225	11235	11245	11255	11265	11275	11285
	108 cm hoch	PG 10	711,-	813,-	868,-	966,-	1.062,-	1.078,-	1.097,-	1.183,-	1.266,-
		PG 20	782,-	895,-	956,-	1.062,-	1.168,-	1.187,-	1.207,-	1.301,-	1.393,-
	3,5 Raster	Art.-Nr.	11206	11216	11226						
	126 cm hoch	PG 10	795,-	856,-	923,-						
		PG 20	874,-	942,-	1.015,-						
	4 Raster	Art.-Nr.	11207	11217	11227						
	144 cm hoch	PG 10	876,-	964,-	1.013,-						
		PG 20	964,-	1.060,-	1.115,-						
	4,5 Raster	Art.-Nr.	11208	11218	11228						
	162 cm hoch	PG 10	970,-	1.076,-	1.117,-						
		PG 20	1.068,-	1.185,-	1.230,-						

Hinweis: Türen bis max. Breite 70 cm, Klappen bis max. Breite 80 cm und Schubkästen bis max. Breite 110 cm

Korpus NEU	für Höhe	Breite	60 cm	70 cm	80 cm	90 cm	100 cm
mit verschiebbarer Mittelseite		Art.-Nr.	11300	11310	11320	11330	11340
Tiefe 57,6 cm		PG 10	439,-	472,-	511,-	574,-	635,-
Tiefe inkl. Front 60 cm	1 Raster	PG 20	484,-	519,-	562,-	631,-	699,-
Materialstärke 19 mm	36 cm hoch	Art.-Nr.	11301	11311	11321	11331	11341
Ab 1 1/3 Raster sind	1 1/3 Raster	PG 10	505,-	556,-	603,-	676,-	754,-
Einlegeböden im Korpus.	48 cm hoch	PG 20	556,-	611,-	664,-	743,-	829,-
	1,5 Raster	Art.-Nr.	11302	11312	11322	11332	11342
	54 cm hoch	PG 10	582,-	637,-	694,-	784,-	872,-
		PG 20	641,-	701,-	764,-	862,-	960,-
Die Mittelseite ist in 10 cm Schritten verschiebbar.	2 Raster	Art.-Nr.	11303	11313	11323	11333	11343
Es müssen nach außen mind. 30 cm Abstand sein.	72 cm hoch	PG 10	656,-	715,-	780,-	886,-	993,-
		PG 20	721,-	786,-	858,-	974,-	1.093,-
	2,5 Raster	Art.-Nr.	11304	11314	11324	11334	11344
	90 cm hoch	PG 10	825,-	886,-	962,-	1.093,-	1.230,-
		PG 20	907,-	974,-	1.058,-	1.203,-	1.352,-
	3 Raster	Art.-Nr.	11305	11315	11325	11335	11345
	108 cm hoch	PG 10	878,-	960,-	1.031,-	1.187,-	1.340,-
		PG 20	966,-	1.056,-	1.136,-	1.305,-	1.475,-

Hinweis: Türen bis max. Breite 70 cm und Klappen bis max. Breite 80 cm

- Breiten-, Höhen- und Tiefenkürzung: Art.-Nr. 27709 à 133,-

Alle Elemente bis 4 Raster sind zum gleichen Preis auch wandhängend lieferbar.

* Bei Korpustiefe 60 cm muss immer ein Schwerlasthängebeschlag eingeplant werden.

Mehrpreis: Art-Nr.

27701

116,-

Typen- und Preisliste

CONTUR[®] 3900 - T

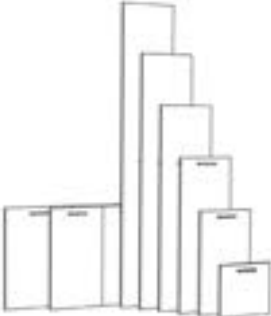
Tür 19 mm stark für Korpus		für Höhe	für Breite	30 cm	40 cm	50 cm	60 cm	70 cm
	1 Raster	Art.-Nr.	24010	24012	24014	24015		
		PG 10	96,-	106,-	125,-	155,-		
		PG 20	106,-	116,-	137,-	172,-		
	1 1/3 Raster	Art.-Nr.	24000	24002	24004	24005	24007	
		PG 10	108,-	116,-	135,-	163,-	184,-	
		PG 20	118,-	129,-	149,-	180,-	202,-	
	1,5 Raster	Art.-Nr.	24080	24082	24084	24085	24087	
		PG 10	112,-	127,-	145,-	176,-	188,-	
		PG 20	125,-	139,-	159,-	194,-	206,-	
	2 Raster	Art.-Nr.	24020	24022	24024	24025	24027	
		PG 10	139,-	165,-	208,-	241,-	276,-	
		PG 20	153,-	182,-	229,-	266,-	304,-	
	2,5 Raster	Art.-Nr.	24090	24092	24094	24095	24097	
		PG 10	155,-	180,-	231,-	270,-	298,-	
		PG 20	172,-	198,-	253,-	296,-	329,-	
	3 Raster	Art.-Nr.	24030	24032	24034	24035	24037	
		PG 10	180,-	188,-	253,-	300,-	343,-	
		PG 20	198,-	206,-	278,-	331,-	378,-	
	3,5 Raster	Art.-Nr.	24031	24033	24043	24053	24063	
		PG 10	208,-	231,-	286,-	345,-	404,-	
		PG 20	229,-	253,-	315,-	380,-	445,-	
	4 Raster	Art.-Nr.	24040	24042	24044	24045	24046	
		PG 10	233,-	282,-	337,-	404,-	466,-	
		PG 20	255,-	310,-	372,-	445,-	513,-	
	4,5 Raster	Art.-Nr.	24013	24016	24023	24026	24041	
		PG 10	249,-	300,-	378,-	451,-	494,-	
		PG 20	274,-	331,-	417,-	496,-	543,-	
	5 Raster	Art.-Nr.	24050	24052	24054	24055	24047	
		PG 10	274,-	335,-	425,-	511,-	529,-	
		PG 20	300,-	368,-	468,-	562,-	582,-	
	5,5 Raster	Art.-Nr.	24070	24072	24074	24075		
		PG 10	288,-	355,-	447,-	535,-		
		PG 20	317,-	390,-	492,-	588,-		
	6 Raster	Art.-Nr.	24060	24062	24064	24065		
		PG 10	300,-	382,-	474,-	556,-		
		PG 20	331,-	421,-	521,-	611,-		
Breiten- / Höhenkürzungen pro Tür:			Art.-Nr.	27711	84,-			

Klappen für Korpus		Breite	40 cm	50 cm	60 cm	70 cm	80 cm	90 cm	100 cm	110 cm	120 cm	140 cm	160 cm	180 cm
	Höhe							NEU		NEU			Öffnung nach unten	
	0,5 Raster	Art.-Nr.	24130	24131	24132	24133	24134	24163	24135	24166	24136	24137	24138	24139
	Öffnung nach unten	PG 10	133,-	145,-	157,-	194,-	208,-	221,-	231,-	251,-	270,-	292,-	321,-	345,-
		PG 20	147,-	159,-	174,-	214,-	229,-	243,-	253,-	276,-	296,-	321,-	353,-	380,-
	2/3 Raster	Art.-Nr.	24140	24141	24142	24143	24144	24164	24145	24167	24146	24147	24148	24149
	Öffnung nach unten	PG 10	139,-	149,-	161,-	204,-	219,-	231,-	237,-	259,-	280,-	300,-	333,-	355,-
		PG 20	153,-	163,-	178,-	225,-	241,-	253,-	261,-	286,-	308,-	331,-	366,-	390,-
	1 Raster	Art.-Nr.	24112	24114	24116	24117	24118	24165	24120	24168	24121	24122	24123	24124
	Öffnung nach oben oder unten	PG 10	145,-	153,-	165,-	206,-	229,-	245,-	257,-	272,-	282,-	302,-	335,-	357,-
		PG 20	159,-	170,-	182,-	227,-	251,-	270,-	284,-	298,-	310,-	333,-	368,-	394,-
			Breitenkürzung:					Art.-Nr.	27711	84,-				
Ausstattung der Klappen mit hochwertiger Gasdruckfeder, als Klappenstütze (für die Öffnung nach oben) oder Klappenbremse (für die Öffnung nach unten). Ab 70 cm serienmäßig mit 2 Gasdruckfedern. Der Korpus muss ab einer Breite > 80 cm zwingend eine Mittelstele haben.														

Mehrpreis Seilzug für Klappen

Art.-Nr. 27794 116,-

Bitte entnehmen Sie der Tabelle wie oft der Seilzug bestellt werden muss.





		Breite	40 cm - 60 cm	70 cm - 180 cm
Höhe	2/3 Raster		1x	2x
	1 Raster		1x	2x
	1 1/3 Raster		1x	2x

Nicht möglich bei Lochblechklappen und Korpusen mit Schwerlasthängebeschlägen.

CONTUR® 3900 - T

Schubkasten		Breite	30 cm	40 cm	50 cm	60 cm	70 cm	80 cm	90 cm	100 cm ohne Mittelseite	110 cm ohne Mittelseite	120 cm ohne Mittelseite	100 cm	120 cm
für 1/3 Raster Höhe für Korpus													mit Mittelseite	
	Tiefe								NEU		NEU			
		Art.-Nr.	26200	26201	26202	26203	26204	26205	26242	26206	26245	26207	26208	26209
	für Korpus- tiefe 35 cm	PG 10	227,-	245,-	257,-	270,-	282,-	292,-	306,-	321,-	335,-	349,-	376,-	492,-
		PG 20	249,-	270,-	284,-	296,-	310,-	321,-	337,-	353,-	368,-	384,-	413,-	541,-
		Art.-Nr.	26210	26211	26212	26213	26214	26215	26243	26216	26246	26217	26218	26219
	für Korpus- tiefe 45 cm	PG 10	235,-	249,-	263,-	276,-	290,-	300,-	319,-	335,-	347,-	357,-	386,-	509,-
		PG 20	259,-	274,-	290,-	304,-	319,-	331,-	351,-	368,-	382,-	394,-	425,-	560,-
		Art.-Nr.	26230	26231	26232	26233	26234	26235	26244	26236	26247		26238	
	für Korpus- tiefe 60 cm	PG 10	241,-	257,-	272,-	286,-	298,-	310,-	329,-	345,-	362,-		398,-	
		PG 20	266,-	284,-	298,-	315,-	329,-	341,-	362,-	380,-	398,-		439,-	
Serienmäßig mit Vollauszug und gedämpftem Selbsteinzug!		Breitenkürzung Schubkasten:												
			Art.-Nr.							27715	159,-			

Schubkasten		Breite	30 cm	40 cm	50 cm	60 cm	70 cm	80 cm	90 cm	100 cm	110 cm	120 cm	100 cm	120 cm	140 cm
	für 1/2 Raster Höhe für Korpus									ohne Mittelseite	ohne Mittelseite	ohne Mittelseite	mit Mittelseite		
	Tiefe								NEU		NEU				
		Art.-Nr.	26330	26322	26324	26326	26327	26328	26333	26329	26336	26320	26325	26321	26323
	für Korpus- tiefe 35 cm	PG 10	235,-	257,-	270,-	282,-	294,-	304,-	325,-	341,-	364,-	386,-	392,-	529,-	556,-
		PG 20	259,-	284,-	296,-	310,-	323,-	335,-	357,-	376,-	400,-	425,-	431,-	582,-	611,-
		Art.-Nr.	26331	26342	26344	26346	26347	26348	26334	26349	26337	26340	26345	26341	26343
	für Korpus- tiefe 45 cm	PG 10	241,-	261,-	276,-	290,-	302,-	321,-	337,-	351,-	376,-	400,-	398,-	539,-	572,-
		PG 20	266,-	288,-	304,-	319,-	333,-	353,-	372,-	386,-	413,-	441,-	439,-	592,-	629,-
		Art.-Nr.	26332	26362	26364	26366	26367	26368	26335	26369	26338		26365	26361	
	für Korpus- tiefe 60 cm	PG 10	245,-	266,-	282,-	298,-	310,-	335,-	347,-	357,-	384,-		411,-	566,-	
	PG 20	270,-	292,-	310,-	329,-	341,-	368,-	382,-	394,-	423,-		451,-	623,-		
Serienmäßig mit Vollauszug und gedämpftem Selbsteinzug!			Breitenkürzung Schubkasten:					Art.-Nr.	27715	159,-					

Schubkasten		Breite	30 cm	40 cm	50 cm	60 cm	70 cm	80 cm	90 cm	100 cm ohne Mittelseite	110 cm ohne Mittelseite	120 cm ohne Mittelseite	100 cm	120 cm
für 2/3 Raster Höhe für Korpus		Tiefe							NEU		NEU		mit Mittelseite	
		Art.-Nr.	26140	26150	26151	26152	26153	26154	26143	26155	26146	26157	26156	26158
	für Korpus- tiefe 35 cm	PG 10	237,-	259,-	274,-	286,-	298,-	310,-	331,-	345,-	372,-	394,-	400,-	537,-
		PG 20	261,-	286,-	300,-	315,-	329,-	341,-	364,-	380,-	409,-	433,-	441,-	590,-
		Art.-Nr.	26141	26160	26161	26162	26163	26164	26144	26165	26147	26167	26166	26168
	für Korpus- tiefe 45 cm	PG 10	243,-	263,-	280,-	292,-	304,-	327,-	343,-	355,-	382,-	409,-	409,-	549,-
		PG 20	268,-	290,-	308,-	321,-	335,-	359,-	378,-	390,-	421,-	449,-	449,-	605,-
		Art.-Nr.	26142	26170	26171	26172	26173	26174	26145	26175	26148		26176	
	für Korpus- tiefe 60 cm	PG 10	247,-	272,-	286,-	300,-	321,-	335,-	351,-	366,-	394,-		421,-	
		PG 20	272,-	298,-	315,-	331,-	353,-	368,-	386,-	402,-	433,-		464,-	
	Tragfähigkeit bis 20 kg.													
Serienmäßig mit Vollauszug und gedämpftem Selbsteinzug!		Breitenkürzung Schubkasten:												
								Art.-Nr.	27715	159,-				

Großraumschubkasten		Breite	30 cm	40 cm	50 cm	60 cm	70 cm	80 cm	90 cm	100 cm	110 cm	120 cm	100 cm	120 cm
für 1 Raster Höhe für Korpus										ohne Mittelseite	ohne Mittelseite	ohne Mittelseite	mit Mittelseite	
	Tiefe	Art.-Nr.	26410	26412	26414	26416	26417	26418	26430	26419	26433	26521	26519	26520
	für Korpus- tiefe 35 cm	PG 10	259,-	290,-	308,-	335,-	343,-	366,-	417,-	464,-	494,-	525,-	490,-	621,-
		PG 20	286,-	319,-	339,-	368,-	378,-	402,-	458,-	511,-	543,-	578,-	539,-	682,-
	für Korpus- tiefe 45 cm	Art.-Nr.	26420	26422	26424	26426	26427	26428	26431	26429	26434	26531	26529	26530
		PG 10	270,-	298,-	325,-	343,-	357,-	384,-	431,-	474,-	509,-	537,-	511,-	639,-
	PG 20	296,-	329,-	357,-	378,-	394,-	423,-	474,-	521,-	560,-	590,-	562,-	703,-	
	für Korpus- tiefe 60 cm	Art.-Nr.	26460	26462	26464	26466	26467	26468	26432	26469	26435		26569	
		PG 10	280,-	304,-	335,-	347,-	380,-	396,-	453,-	507,-	541,-		537,-	
		PG 20	308,-	335,-	368,-	382,-	419,-	435,-	498,-	558,-	596,-		590,-	
	Tragfähigkeit bis 20 kg.													
Serienmäßig mit Vollauszug und gedämpftem Selbsteinzug!														
		Breitenkürzung Schubkasten:							Art.-Nr.	27715	159,-			

Zargenlackierung	Art.-Nr. 27756	51,-
Schubkastenzarge und -boden in Korpusfarbe lackiert. Mehrpreis pro Schubkasten. Bei Schubkästen mit Mittelseite befinden sich 2 Schubkastenzargen im Korpus.		

Furnierung der Zarge	Art.-Nr. 27758	51,-
Schubkastenzarge und -boden in Holzausführung furniert. Mehrpreis pro Schubkasten. Bei Schubkästen mit Mittelseite befinden sich 2 Schubkastenzargen im Korpus.		

CONTUR® 3900 - T

Fronten mit Glas-/Keramikaufdopplung

Tür	für Höhe	für Breite	30 cm	40 cm	50 cm	60 cm	70 cm
19 mm stark für Korpus	1 Raster	Art.-Nr.	24010_a	24012_a			
		PG 41	157,-	186,-			
Nur mit Push-Beschlag möglich!		PG 42	176,-	206,-			
		PG 43	290,-	351,-			
PG 41 = Glas lackiert in allen Standard- Lackfarben	1 1/3 Raster	Art.-Nr.	24000_a	24002_a	24004_a		
		PG 41	188,-	219,-	257,-		
		PG 42	208,-	245,-	290,-		
		PG 43	355,-	423,-	507,-		
PG 42 = Glas lackiert gefrostet in allen Standard- Lackfarben	1,5 Raster	Art.-Nr.	24080_a	24082_a	24084_a	24085_a	
		PG 41	204,-	237,-	276,-	333,-	
		PG 42	227,-	270,-	310,-	376,-	
		PG 43	388,-	468,-	545,-	637,-	
PG 43 = Keramik 011 - Schiefer 012 - Beton 013 - Kalkstein 016 - Emperador marrone 017 - Zement grau	2 Raster	Art.-Nr.	24020_a	24022_a	24024_a	24025_a	24027_a
		PG 41	241,-	292,-	355,-	411,-	447,-
		PG 42	266,-	333,-	400,-	466,-	535,-
		PG 43	492,-	600,-	715,-	821,-	935,-
	2,5 Raster	Art.-Nr.	24090_a	24092_a	24094_a	24095_a	24097_a
		PG 41	261,-	304,-	384,-	447,-	507,-
		PG 42	288,-	347,-	431,-	537,-	570,-
		PG 43	590,-	721,-	844,-	976,-	1.113,-
	3 Raster	Art.-Nr.	24030_a	24032_a	24034_a	24035_a	24037_a
		PG 41	300,-	343,-	437,-	519,-	582,-
		PG 42	339,-	388,-	492,-	582,-	662,-
		PG 43	684,-	807,-	976,-	1.136,-	1.287,-
	3,5 Raster	Art.-Nr.	24031_a	24033_a	24043_a	24053_a	24063_a
		PG 41	351,-	404,-	496,-	590,-	676,-
		PG 42	392,-	460,-	562,-	666,-	774,-
		PG 43	543,-	933,-	1.113,-	1.297,-	1.456,-
	4 Raster	Art.-Nr.	24040_a	24042_a	24044_a	24045_a	
		PG 41	394,-	480,-	570,-	680,-	
		PG 42	439,-	543,-	643,-	772,-	
		PG 43	813,-	989,-	1.160,-	1.356,-	
	4,5 Raster	Art.-Nr.	24013_a	24016_a	24023_a	24026_a	
		PG 41	431,-	529,-	637,-	758,-	
		PG 42	484,-	596,-	729,-	862,-	
		PG 43	903,-	1.091,-	1.301,-	1.497,-	
	5 Raster	Art.-Nr.	24050_a	24052_a	24054_a	24055_a	
		PG 41	476,-	578,-	715,-	846,-	
		PG 42	539,-	652,-	809,-	964,-	
		PG 43	989,-	1.142,-	1.364,-	1.579,-	
	5,5 Raster	Art.-Nr.	24070_a	24072_a	24074_a	24075_a	
		PG 41	511,-	627,-	770,-	905,-	
		PG 42	570,-	707,-	874,-	1.023,-	
		PG 43	1.021,-	1.236,-	1.546,-	1.710,-	
	6 Raster	Art.-Nr.	24060_a	24062_a	24064_a	24065_a	
		PG 41	545,-	672,-	817,-	960,-	
		PG 42	615,-	762,-	929,-	1.091,-	
		PG 43	1.103,-	1.344,-	1.656,-	1.834,-	
Breiten- / Höhenkürzungen pro Tür:			Art.-Nr.	27711	84,-		



Klappen für Korpus		Breite	40 cm	50 cm	60 cm	70 cm	80 cm	90 cm	100 cm	110 cm	120 cm	140 cm	160 cm	180 cm	
Nur mit Push-Beschlag möglich!		Höhe						NEU		NEU			Öffnung nach unten		
	0,5 Raster	Art.-Nr.	24130_a	24131_a	24132_a	24133_a	24134_a	24163_a	24135_a	24166_a	24136_a	24137_a	24138_a	24139_a	
	Öffnung nach unten	PG 41	184,-	204,-	229,-	272,-	294,-	319,-	341,-	370,-	398,-	441,-	490,-	535,-	
		PG 42	190,-	214,-	243,-	288,-	315,-	339,-	362,-	398,-	435,-	480,-	529,-	578,-	
		PG 43	286,-	333,-	378,-	441,-	490,-	533,-	570,-	623,-	676,-	774,-	864,-	931,-	
	2/3 Raster	Art.-Nr.	24140_a	24141_a	24142_a	24143_a	24144_a	24164_a	24145_a	24167_a	24146_a	24147_a	24148_a	24149_a	
	Öffnung nach unten	PG 41	202,-	221,-	251,-	294,-	333,-	351,-	370,-	402,-	437,-	488,-	537,-	592,-	
		PG 42	210,-	237,-	272,-	325,-	353,-	380,-	402,-	441,-	478,-	533,-	592,-	645,-	
		PG 43	327,-	376,-	431,-	505,-	556,-	607,-	652,-	715,-	772,-	876,-	976,-	1.083,-	
	1 Raster	Art.-Nr.	24112_a	24114_a	24116_a	24117_a	24118_a	24165_a	24120_a	24168_a	24121_a	24122_a	24123_a	24124_a	
	Öffnung nach oben oder unten	PG 41	227,-	249,-	280,-	341,-	378,-	409,-	433,-	462,-	490,-	547,-	607,-	666,-	
		PG 42	245,-	274,-	292,-	376,-	400,-	443,-	484,-	519,-	549,-	621,-	684,-	756,-	
		PG 43	394,-	455,-	535,-	594,-	672,-	737,-	801,-	868,-	929,-	1.034,-	1.181,-	1.313,-	
	Breitenkürzung:		Art.-Nr.	27711	84,-										
	Ausstattung der Klappen mit hochwertiger Gasdruckfeder, als Klappenstütze (für die Öffnung nach oben) oder Klappenbremse (für die Öffnung nach unten). Ab 70 cm serienmäßig mit 2 Gasdruckfedern. Der Korpus muss ab einer Breite > 80 cm zwingend eine Mittelseite haben.														

Ausstattung der Klappen mit hochwertiger Gasdruckfeder, als Klappenstütze (für die Öffnung nach oben) oder Klappenbremse (für die Öffnung nach unten).
Ab 70 cm serienmäßig mit 2 Gasdruckfedern. Der Korpus muss ab einer Breite > 80 cm zwingend eine Mittelstütze haben.

CONTUR® 3900 - T

Fronten mit Glas-/Keramikaufdopplung

Schubkasten		Breite	30 cm	40 cm	50 cm	60 cm	70 cm	80 cm	90 cm	100 cm	110 cm	120 cm	100 cm	120 cm
für 1/3 Raster Höhe für Korpus										ohne Mittelseite	ohne Mittelseite	ohne Mittelseite	mit Mittelseite	mit Mittelseite
Tiefe									NEU		NEU			
Nur mit Push-Beschlag möglich!		Art.-Nr.	26200_a	26201_a	26202_a	26203_a	26204_a	26205_a	26242_a	26206_a	26245_a	26207_a	26208_a	26209_a
	für Korpus- tiefe 35 cm	PG 41	259,-	292,-	315,-	341,-	362,-	384,-	413,-	437,-	464,-	490,-	492,-	619,-
		PG 42	292,-	302,-	331,-	351,-	378,-	402,-	427,-	447,-	482,-	519,-	523,-	643,-
		PG 43	349,-	378,-	453,-	496,-	545,-	572,-	621,-	668,-	717,-	764,-	713,-	886,-
	für Korpus- tiefe 45 cm	Art.-Nr.	26210_a	26211_a	26212_a	26213_a	26214_a	26215_a	26243_a	26216_a	26246_a	26217_a	26218_a	26219_a
		PG 41	270,-	300,-	331,-	351,-	376,-	394,-	425,-	451,-	480,-	509,-	500,-	635,-
		PG 42	282,-	321,-	345,-	380,-	394,-	419,-	449,-	478,-	509,-	537,-	531,-	650,-
		PG 43	366,-	388,-	468,-	517,-	558,-	594,-	639,-	688,-	739,-	790,-	741,-	913,-
	für Korpus- tiefe 60 cm	Art.-Nr.	26230_a	26231_a	26232_a	26233_a	26234_a	26235_a	26244_a	26236_a	26247_a		26238_a	
		PG 41	276,-	310,-	337,-	357,-	382,-	404,-	437,-	468,-	496,-		521,-	
		PG 42	288,-	331,-	351,-	376,-	400,-	425,-	458,-	488,-	531,-		543,-	
PG 43		376,-	425,-	474,-	527,-	570,-	619,-	670,-	723,-	766,-		778,-		
Serienmäßig mit Vollauszug und gedämpftem Selbststeinzug!														
Breitenkürzung Schubkasten:														
		Art.-Nr.	27715								159,-			

Schubkasten		Breite	30 cm	40 cm	50 cm	60 cm	70 cm	80 cm	90 cm	100 cm	110 cm	120 cm	100 cm	120 cm	140 cm
für 1/2 Raster Höhe für Korpus										ohne Mittelseite	ohne Mittelseite	ohne Mittelseite	mit Mittelseite		
Nur mit Push-Beschlag möglich!		Tiefe													
	für Korpus- tiefe 35 cm	Art.-Nr.	26330_a	26322_a	26324_a	26326_a	26327_a	26328_a	26333_a	26329_a	26336_a	26320_a	26325_a	26321_a	26323_a
		PG 41	270,-	300,-	331,-	349,-	376,-	396,-	427,-	453,-	480,-	507,-	509,-	639,-	776,-
		PG 42	282,-	321,-	345,-	380,-	394,-	419,-	449,-	478,-	509,-	537,-	531,-	650,-	790,-
	für Korpus- tiefe 45 cm	PG 43	366,-	388,-	468,-	517,-	558,-	594,-	641,-	688,-	739,-	790,-	741,-	913,-	1.085,-
		Art.-Nr.	26331_a	26342_a	26344_a	26346_a	26347_a	26348_a	26334_a	26349_a	26337_a	26340_a	26345_a	26341_a	26343_a
		PG 41	276,-	310,-	337,-	357,-	382,-	404,-	439,-	468,-	502,-	535,-	521,-	664,-	809,-
		PG 42	288,-	331,-	351,-	376,-	400,-	425,-	460,-	488,-	527,-	564,-	543,-	688,-	839,-
	für Korpus- tiefe 60 cm	PG 43	376,-	425,-	474,-	527,-	570,-	619,-	670,-	723,-	782,-	839,-	778,-	925,-	1.101,-
		Art.-Nr.	26332_a	26362_a	26364_a	26366_a	26367_a	26368_a	26335_a	26369_a	26338_a		26365_a	26361_a	
		PG 41	282,-	327,-	341,-	376,-	394,-	419,-	453,-	349,-	523,-		543,-	688,-	
		PG 42	296,-	339,-	359,-	386,-	417,-	468,-	484,-	500,-	554,-		570,-	727,-	
		PG 43	384,-	439,-	486,-	537,-	590,-	633,-	690,-	741,-	809,-		774,-	956,-	
Serienmäßig mit Vollauszug und gedämpftem Selbststeinzug!															
Breitenkürzung Schubkasten:			Art.-Nr. 27715												
			159,-												

Schubkasten		Breite	30 cm	40 cm	50 cm	60 cm	70 cm	80 cm	90 cm	100 cm	110 cm	120 cm	100 cm	120 cm
für 2/3 Raster Höhe für Korpus										ohne Mittelseite	ohne Mittelseite	ohne Mittelseite	mit Mittelseite	mit Mittelseite
Tiefe									NEU		NEU			
Nur mit Push-Beschlag möglich!		Art.-Nr.	26140_a	26150_a	26151_a	26152_a	26153_a	26154_a	26143_a	26155_a	26146_a	26157_a	26156_a	26158_a
	für Korpus- tiefe 35 cm	PG 41	284,-	310,-	345,-	370,-	396,-	421,-	449,-	476,-	517,-	554,-	543,-	666,-
		PG 42	292,-	331,-	359,-	388,-	419,-	447,-	480,-	511,-	547,-	589,-	564,-	715,-
		PG 43	396,-	455,-	511,-	564,-	619,-	672,-	725,-	780,-	850,-	919,-	833,-	989,-
	für Korpus- tiefe 45 cm	Art.-Nr.	26141_a	26160_a	26161_a	26162_a	26163_a	26164_a	26144_a	26165_a	26147_a	26167_a	26166_a	26168_a
		PG 41	288,-	327,-	345,-	380,-	409,-	433,-	462,-	490,-	529,-	566,-	564,-	696,-
		PG 42	298,-	339,-	359,-	398,-	431,-	464,-	494,-	527,-	568,-	609,-	584,-	741,-
	für Korpus- tiefe 60 cm	PG 43	404,-	468,-	521,-	578,-	631,-	682,-	737,-	792,-	866,-	935,-	842,-	1.023,-
		Art.-Nr.	26142_a	26170_a	26171_a	26172_a	26173_a	26174_a	26145_a	26175_a	26148_a		26176_a	
		PG 41	292,-	335,-	351,-	388,-	419,-	441,-	474,-	505,-	545,-		578,-	
	Tragfähigkeit bis 20 kg.	PG 42	308,-	347,-	370,-	409,-	441,-	472,-	507,-	537,-	564,-		600,-	
		PG 43	417,-	476,-	529,-	594,-	643,-	688,-	758,-	805,-	872,-		862,-	
	Serienmäßig mit Vollauszug und gedämpftem Selbststeinzug!		Breitenkürzung Schubkasten:							Art.-Nr.	27715		159,-	

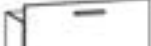
Großraumschubkasten		Breite	30 cm	40 cm	50 cm	60 cm	70 cm	80 cm	90 cm	100 cm	110 cm	120 cm	100 cm	120 cm
für 1 Raster Höhe für Korpus		Tiefe								ohne Mittelseite	ohne Mittelseite	ohne Mittelseite	mit Mittelseite	mit Mittelseite
Nur mit Push-Beschlag möglich!									NEU		NEU			
	für Korpus- tiefe 35 cm	Art.-Nr.	26410_a	26412_a	26414_a	26416_a	26417_a	26418_a	26430_a	26419_a	26433_a	26521_a	26519_a	26520_a
		PG 41	325,-	370,-	404,-	441,-	466,-	511,-	574,-	633,-	656,-	674,-	664,-	764,-
		PG 42	341,-	392,-	431,-	474,-	507,-	549,-	617,-	686,-	713,-	737,-	713,-	825,-
	für Korpus- tiefe 45 cm	PG 43	476,-	543,-	619,-	652,-	727,-	813,-	876,-	935,-	976,-	1.015,-	989,-	1.113,-
		Art.-Nr.	26420_a	26422_a	26424_a	26426_a	26427_a	26428_a	26431_a	26429_a	26434_a	26531_a	26529_a	26530_a
		PG 41	335,-	382,-	417,-	453,-	476,-	525,-	598,-	641,-	664,-	686,-	674,-	780,-
		PG 42	349,-	400,-	439,-	484,-	521,-	562,-	627,-	690,-	721,-	748,-	729,-	842,-
	für Korpus- tiefe 60 cm	PG 43	486,-	551,-	627,-	664,-	735,-	825,-	891,-	954,-	991,-	1.025,-	1.011,-	1.132,-
		Art.-Nr.	26460_a	26462_a	26464_a	26466_a	26467_a	26468_a	26432_a	26469_a	26435_a		26569_a	
		PG 41	343,-	392,-	425,-	468,-	488,-	537,-	611,-	641,-	684,-		688,-	
		PG 42	357,-	425,-	451,-	494,-	507,-	572,-	639,-	707,-	743,-		741,-	
		PG 43	494,-	562,-	635,-	672,-	746,-	839,-	905,-	966,-	1.042,-		1.021,-	
Tragfähigkeit bis 20 kg.														
Serienmäßig mit Vollauszug und gedämpftem Selbststeinzug!		Breitenkürzung Schubkasten:						Art.-Nr.	27715		159,-			

CONTUR® 3900 - T

Hänge- / Aufsatzregale mit Rückwand - Korpusstärke 10 mm

Planbar als Hänge- oder Stapелеlement. Sockelplatte mit Höhenverstellern oder Drehfüßen möglich, keine andere Sockelvariante.

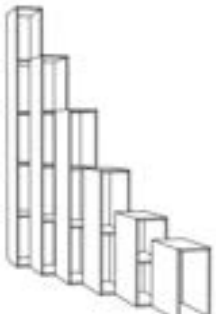
			Tiefe 24,7 cm			Tiefe 34,7 cm			Tiefe 44,7 cm		
			20 cm	30 cm	40 cm	20 cm	30 cm	40 cm	20 cm	30 cm	40 cm
	Höhe	Breite									
	1 Raster	Art.-Nr.	12665	12453	12671	12600	12606	12601	12617	12464	12611
	36 cm hoch	PG 10	133,-	153,-	176,-	153,-	204,-	235,-	170,-	214,-	251,-
		PG 20	147,-	170,-	194,-	170,-	225,-	259,-	186,-	237,-	276,-
	1 1/3 Raster	Art.-Nr.	12636	12454	12637	12609	12621	12638	12610	12465	12639
	48 cm hoch	PG 10	180,-	212,-	237,-	219,-	251,-	282,-	249,-	290,-	331,-
		PG 20	198,-	233,-	261,-	241,-	276,-	310,-	274,-	319,-	364,-
	2 Raster	Art.-Nr.	12666	12455	12672	12603	12620	12622	12618	12466	12612
	72 cm hoch	PG 10	219,-	253,-	286,-	259,-	300,-	335,-	288,-	349,-	400,-
		PG 20	241,-	278,-	315,-	286,-	331,-	368,-	317,-	384,-	441,-
	2,5 Raster	Art.-Nr.	12676	12456	12677	12607	12629	12608	12614	12467	12616
	90 cm hoch	PG 10	310,-	359,-	404,-	337,-	380,-	439,-	413,-	433,-	488,-
		PG 20	341,-	396,-	445,-	372,-	419,-	484,-	453,-	476,-	537,-
	3 Raster	Art.-Nr.	12667	12457	12673	12683	12686	12623	12619	12468	12613
	108 cm hoch	PG 10	325,-	376,-	417,-	351,-	404,-	466,-	431,-	496,-	558,-
		PG 20	357,-	413,-	458,-	386,-	445,-	513,-	474,-	545,-	613,-
	4 Raster	Art.-Nr.	12668	12450	12674	12684	12687	12624	12696	12452	12697
	144 cm hoch	PG 10	394,-	443,-	531,-	460,-	537,-	605,-	539,-	615,-	692,-
		PG 20	433,-	488,-	584,-	507,-	590,-	666,-	592,-	676,-	762,-
	5 Raster	Art.-Nr.	12669	12458	12675	12685	12688	12689			
	180 cm hoch	PG 10	478,-	558,-	631,-	562,-	633,-	715,-			
		PG 20	525,-	613,-	694,-	619,-	696,-	786,-			

Breiten- / Höhenkürzung **Art.-Nr. 27709** 133,-
 Ab 1 1/3 Raster Höhe ist jeweils im Raster ein fest montierter Konstruktionsboden.
 Bei der Breite 80 cm ist mittig eine fest montierte Mittelseite. Aufhängung mit Keilleiste.



Höhe 36 cm - 1 Raster		Breite	20 cm
	Tiefe	Art.-Nr.	12442 li
		Art.-Nr.	12443 re
	34,7 cm	PG 10	241,-
		PG 20	266,-
	44,7 cm	Art.-Nr.	12444 li
		Art.-Nr.	12445 re
		PG 10	263,-
		PG 20	290,-

Abb. links

Höhe 36 cm - 1 Raster		Breite	40 cm
	Tiefe	Art.-Nr.	12446
		Art.-Nr.	12447
	34,7 cm	PG 10	276,-
		PG 20	304,-
	44,7 cm	Art.-Nr.	12447
		Art.-Nr.	12448
		PG 10	300,-
		PG 20	331,-

Höhe 36 cm - 1 Raster		Breite	60 cm	80 cm
	Tiefe	Art.-Nr.	12440	12602
		Art.-Nr.	12441	
	34,7 cm	PG 10	282,-	343,-
		PG 20	310,-	378,-
	44,7 cm	Art.-Nr.	12441	
		Art.-Nr.	12442	
		PG 10	310,-	
		PG 20	341,-	





Abb. links

Höhe 108 cm - 3 Raster		Breite	40 cm
	Tiefe	Art.-Nr.	12408 li
		Art.-Nr.	12409 re
	34,7 cm	PG 10	566,-
		PG 20	623,-
	44,7 cm	Art.-Nr.	12410 li
		Art.-Nr.	12411 re
		PG 10	645,-
		PG 20	711,-

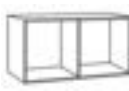
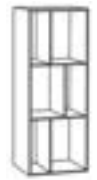
CONTUR® 3900 - T

Hänge- / Aufsatzregale mit Rückwand - Korpusstärke 10 mm

Planbar als Hänge- oder Stapелеlement. Sockelplatte mit Höhenverstellern oder Drehfüßen möglich, keine andere Sockelvariante.

Höhe 18 cm - 0,5 Raster			20 - 20 - 20	40 - 40	60 - 40	60 - 60	40 - 40 - 40
							
	Breite	60 cm	60 cm	80 cm	100 cm *	120 cm	120 cm
	Art.-Nr.	12640	12644	12437	12678	12646	12647
Tiefe	PG 10	188,-	206,-	257,-	298,-	337,-	359,-
	24,7 cm	PG 20	206,-	227,-	329,-	372,-	396,-
	Art.-Nr.	12658	12656	12438	12679	12659	12634
Tiefe	PG 10	202,-	219,-	282,-	349,-	386,-	411,-
	34,7 cm	PG 20	223,-	241,-	310,-	425,-	451,-
	Art.-Nr.	12660	12657	12439	12661	12662	12632
Tiefe	PG 10	243,-	251,-	321,-	404,-	468,-	492,-
	44,7 cm	PG 20	268,-	276,-	445,-	515,-	541,-

Andere Aufteilung auf Anfrage.

* Auch spiegelverkehrt möglich.

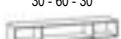
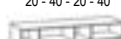
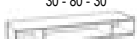
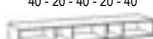
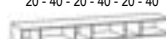





Höhe 18 cm - 0,5 Raster						
	Breite	120 cm	120 cm *	140 cm	160 cm	180 cm *
	Art.-Nr.	12648	12670	12425	12663	12664
Tiefe	PG 10	359,-	370,-	398,-	433,-	507,-
	24,7 cm	PG 20	396,-	406,-	439,-	558,-
	Art.-Nr.	12652	12680	12426	12681	12682
Tiefe	PG 10	411,-	433,-	466,-	509,-	594,-
	34,7 cm	PG 20	451,-	476,-	513,-	654,-
	Art.-Nr.	12654	12693	12427	12698	
Tiefe	PG 10	492,-	511,-	551,-	598,-	
	44,7 cm	PG 20	541,-	562,-	607,-	658,-

Andere Aufteilung auf Anfrage.

* Auch spiegelverkehrt möglich.

Andere Aufteilung auf Anfrage.

* Auch spiegelverkehrt möglich.

Höhe 24 cm - 2/3 Raster		33 - 33 - 33	60 - 60	20 - 40 - 20 - 40	30 - 80 - 30	40 - 20 - 40 - 20 - 40	20 - 40 - 20 - 40 - 20 - 40
							
	Breite	100 cm	120 cm	120 cm *	140 cm	160 cm	180 cm *
Tiefe	Art.-Nr.	12420	12421	12422	12428	12423	12424
24,7 cm	PG 10	357,-	359,-	409,-	419,-	474,-	549,-
	PG 20	394,-	396,-	449,-	462,-	521,-	605,-
Tiefe	Art.-Nr.	12430	12691	12432	12429	12433	12434
34,7 cm	PG 10	409,-	437,-	464,-	505,-	547,-	627,-
	PG 20	449,-	480,-	511,-	556,-	603,-	690,-
Tiefe	Art.-Nr.	12649	12692	12435	12431	12436	
44,7 cm	PG 10	492,-	525,-	554,-	596,-	639,-	
	PG 20	541,-	578,-	609,-	656,-	703,-	

Andere Aufteilung auf Anfrage.

* Auch spiegelverkehrt möglich.

Andere Aufteilung auf Anfrage.

* Auch spiegelverkehrt möglich.

Typen- und Preisliste

CONTUR[®] 3900 - T

Paneele		Furnier senkrecht möglich						
Gesamttiefe 3,9 cm 2 cm Wandabstand Schattenfuge mit schwarzer Leiste, Befestigung mit Keilleisten								
	Höhe	Breite	40 cm	60 cm	80 cm	100 cm	180 cm	260 cm
		Art.-Nr.	26905	26987	26957	26871	26872	26876
	1 Raster	PG 10	104,-	123,-	172,-	221,-	370,-	531,-
	36 cm hoch	PG 20	114,-	135,-	188,-	243,-	406,-	584,-
		Art.-Nr.	26906	26946	26958	26881	26882	26886
	2 Raster	PG 10	141,-	194,-	247,-	298,-	478,-	711,-
	72 cm hoch	PG 20	155,-	214,-	272,-	329,-	525,-	782,-
		Art.-Nr.	26907	26947	26959	26896	26899	26903
	3 Raster	PG 10	176,-	261,-	343,-	392,-	658,-	888,-
	108 cm hoch	PG 20	194,-	288,-	378,-	431,-	723,-	978,-
		Art.-Nr.	26908	26948	26966	26968		
	4 Raster	PG 10	257,-	386,-	468,-	588,-		
	144 cm hoch	PG 20	284,-	425,-	515,-	647,-		
		Art.-Nr.	26909	26989	26967	26969		
	5 Raster	PG 10	292,-	417,-	558,-	694,-		
	180 cm hoch	PG 20	321,-	458,-	613,-	764,-		
		Art.-Nr.	26916	26991				
	6 Raster	PG 10	349,-	500,-				
	216 cm hoch	PG 20	384,-	551,-				
		Art.-Nr.	26917	26949				
	7 Raster	PG 10	409,-	584,-				
	252 cm hoch	PG 20	449,-	643,-				
		Art.-Nr.	26918	26956				
	8 Raster	PG 10	468,-	666,-				
	288 cm hoch	PG 20	515,-	733,-				

Kostenlose Breitenkürzung möglich.
(Mindestbreite 20 cm)

Kostenlose Höhenkürzung möglich.
(Mindesthöhe 24 cm)

CONTUR[®] 3900 - T

L-Board			bis	bis	bis	bis	bis
Höhe: 24 cm		Tiefe	80 cm	100 cm	120 cm	160 cm	180 cm
39 mm stark		Breite					
Befestigung mit Keilleiste		Art.-Nr.	23230	23235	23231	23234	23232
		PG 10	321,-	370,-	431,-	521,-	554,-
		PG 20	353,-	406,-	474,-	574,-	609,-
		MP Beleuchtung eingefräste Lichtleiste unter Boden 5 Watt pro Meter, EEK: F	Breite	80 cm	100 cm	120 cm	160 cm
			Art.-Nr.	77150	77151	77152	77153
				96,-	112,-	129,-	163,-
							180,-
		Das Beleuchtungssteuerungspaket pro Stellplatz muss zusätzlich mitbestellt werden. Breitenkürzung mit Beleuchtung nicht möglich.					

Schutzmatte für L-Boarde			bis	bis	bis	bis	bis
transparent		Tiefe	80 cm	100 cm	120 cm	160 cm	180 cm
		Art.-Nr.	97260	97261	97262	97263	97264
		PG 10	45,-	49,-	53,-	61,-	69,-

Panelboard			bis	bis	bis	bis	bis
39 mm stark		Tiefe	70 cm	80 cm	100 cm	120 cm	180 cm
Verschraubt mit Wandpaneel, planbar im Raster		Art.-Nr.	23196	23197	23198	23199	23185
		PG 10	210,-	235,-	257,-	280,-	331,-
		PG 20	231,-	259,-	284,-	308,-	364,-
		Breitenkürzung ohne Mehrpreis.					

Blende		10 mm stark, max. 300 cm hoch	19 mm stark, max. 300 cm hoch	26 mm stark, max. 300 cm hoch	39 mm stark, max. 275 cm hoch
Preis pro qm, 4-seitig bekantet, beidseitig lackiert oder furniert Mindestbreite- und höhe: 8 cm Keine zus. Bearbeitung möglich. Mindestpreis: 71,-		Art.-Nr. 17463	Art.-Nr. 17468	Art.-Nr. 17464	Art.-Nr. 17465
		PG 10 261,-	PG 10 272,-	PG 10 435,-	PG 10 523,-
		PG 20 288,-	PG 20 298,-	PG 20 478,-	PG 20 576,-
		Die Raumteilerausführung ist vollflächig möglich, bei Frontaufteilung behalten wir uns eine konstruktionstechnische Prüfung vor.			
		Raumteilerausführung für Korpuselement:		Art.-Nr. 27330	63,-
		Raumteilerausführung für Abdeckblatt:		Art.-Nr. 27332	63,-
		Raumteilerausführung für Sockelplatte:		Art.-Nr. 27334	63,-
		Raumteilerausführung für Außenseite:		Art.-Nr. 27333	63,-

CONTUR® 3900 - T

Trumpet Garderobenstangen

quer oder aufrecht montierbar

Tiefe: 26 cm

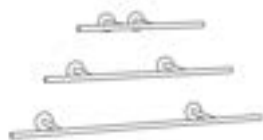

		Breite	80 cm	120 cm	160 cm
Ausführung					
Art.-Nr.					
schwarz	PG 10	90800	257,-	90802	272,-
				90804	284,-
alu	PG 10	90801	257,-	90803	272,-
				90805	282,-

Klapphaken

Breite: 4 cm

Tiefe eingeklappt: 8 cm

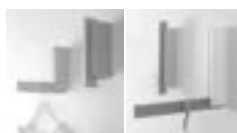

Höhe		alu	schwarz
22 cm	Art.-Nr.	22258	22259
	PG 10	153,-	153,-
	PG 20	170,-	170,-
33 cm	Art.-Nr.	22252	22251
	PG 10	243,-	243,-
	PG 20	268,-	268,-

Skulpturhaken

Breite: 27 cm

Höhe: 11 cm

Tiefe: 13 cm



alu	Art.-Nr.	27822
	PG 10	151,-
schwarz	Art.-Nr.	27826
	PG 10	165,-
chrom	Art.-Nr.	27824
	PG 10	186,-

Spiegel

Tiefe: 3,9 cm



Wenn Sie zusätzlich die Beleuchtungen "Nubio" bestellen, werden diese standardmäßig links und rechts am Spiegel befestigt.

Breite	40 cm	60 cm
Höhe		
1 Raster	Art.-Nr.	91630
36 cm	PG 10	139,-
1,5 Raster	Art.-Nr.	91631
54 cm	PG 10	145,-
2 Raster	Art.-Nr.	91632
72 cm	PG 10	151,-
2,5 Raster	Art.-Nr.	91633
90 cm	PG 10	163,-
3 Raster	Art.-Nr.	91634
108 cm	PG 10	176,-
Spiegelkürzung	Art.-Nr.	7924
		106,-

Breite	40 cm	60 cm
Höhe		
3,5 Raster	Art.-Nr.	91635
126 cm	PG 10	182,-
4 Raster	Art.-Nr.	91636
144 cm	PG 10	208,-
4,5 Raster	Art.-Nr.	91637
162 cm	PG 10	263,-
5 Raster	Art.-Nr.	91638
180 cm	PG 10	286,-
5,5 Raster	Art.-Nr.	91639
198 cm	PG 10	302,-
6 Raster	Art.-Nr.	91651
216 cm	PG 10	327,-

gerundeter Spiegel

Tiefe: 3,9 cm



Breite	40 cm	60 cm
Höhe		
4,5 Raster	Art.-Nr.	91770
162 cm	PG 10	549,-
5 Raster	Art.-Nr.	91771
180 cm	PG 10	576,-

Beleuchtung für gerundeten Spiegel
flexibles LED-Band, EEK: F

Nur in Lackausführung möglich.

Wenn Sie den Spiegel mit Beleuchtung bestellen, wird diese standardmäßig komplett umlaufend am Spiegel befestigt. Das Beleuchtungssteuerungspaket pro Stellplatz muss zusätzlich mitbestellt werden.

Garderobenständer Nr. 1

153 cm hoch



Breite	60 cm
Tiefe	
40 cm	Art.-Nr.
	22255
	PG 10
	545,-
	PG 20
	600,-

Garderobenrahmen mit aufgesetzter Massivholzleiste
Sockelrahmen furniert
Gestellausführung: Metall schwarz
Nicht in Lackausführung lieferbar!

CONTUR® 3900 - T

Holzeinlegeböden		Breite	30 cm	40 cm	50 cm	60 cm	70 cm	80 cm	90 cm
für Korpus 19 mm stark		Tiefe							
	35 cm	Art.-Nr.	27470	27272	27274	27276	27275	27278	27271
		PG 10	49,-	53,-	61,-	69,-	71,-	82,-	92,-
		PG 20	53,-	59,-	67,-	76,-	80,-	90,-	102,-
	45 cm	Art.-Nr.	27471	27486	27485	27496	27277	27497	27491
		PG 10	55,-	59,-	63,-	80,-	82,-	92,-	98,-
		PG 20	61,-	65,-	69,-	88,-	90,-	102,-	108,-
	60 cm	Art.-Nr.	27472	27473	27474	27475	27279	27477	27476
		PG 10	59,-	67,-	76,-	88,-	92,-	100,-	108,-
		PG 20	65,-	74,-	84,-	96,-	102,-	110,-	118,-

Schutzmatte für Einlegeböden		bis Breite	40 cm	50 cm	60 cm	80 cm	100 cm
transparent		Tiefe					2-teilig
	35 cm	Art.-Nr.	97273	97275	97277	97279	97271
			29,-	33,-	35,-	43,-	47,-
	45 cm	Art.-Nr.	97283	97285	97287	97289	97281
			33,-	35,-	37,-	45,-	49,-

Z-Drahtböden		für Korpustiefe	für 60er Breite
nur hinter Türen einsetzbar			
		Art.-Nr.	58877
		35 cm PG 10	49,-

Zargenlackierung	Art.-Nr.	27756	51,-
Schubkastenzarge und -boden in Korpusfarbe lackiert. Mehrpreis pro Schubkastenzarge. Bei Schubkästen mit Mittelseite befinden sich 2 Schubkastenzargen im Korpus.			

USB-Stecker (4-fach)		Tiefe	Art.-Nr.	
2x USB-A und 2x USB-C inkl. 30W Trafo und rutschfester Schubkasteneinlage				
		35 cm	31980	288,-
		45 cm	31981	306,-
		- immer seitlich im Schubkasten eingebaut - Ausführung in Standardfarbe der Zarge		

Kabeldurchlass rund



Kabeldurchlass lose: Art.-Nr. 17809 18,-

eingebaut: Art.-Nr. 17810 53,-

eingebaut: Art.-Nr. 27811 108,-

für Glas- oder Keramikabdeckblatt: Art.-Nr. 27813 141,-

Kabeldurchlass im Korpus (1 Bohrung), z.B Mittelseite / Rückwand / Außenseite

Kabeldurchlass im Korpus einschließlich Abdeckblatt 10 und 40 mm (2 Bohrungen)

Kabeldurchlass im Korpus einschließlich Glas- bzw. Keramikabdeckblatt (2 Bohrungen)

(Mindestabstand von der hinteren Kante 80 mm)

(Ø 60 mm alufarbig)

Bitte exakte Vermaßung (mit Skizze) angeben!

Achtung: Bei Unterteilen mit Schubkästen wird eine geringere Schubkastentiefe geliefert!

Beispiel: Unterteil mit Schubkasten 45 cm tief = Schubkastentiefe 35 cm tief!

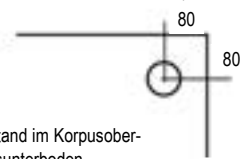

80

80

Mindestabstand im Korpusober- bzw. Korpusunterboden

CONTUR® 3900 - T

zusätzliche Außenseiten

Materialstärke 10 mm

Preis pro Seite



- in Frontaufteilung oder durchgehend
(wird im Werk vormontiert)
- Furnierrichtung wie Front
(bis 3 R wählbar,
ab 3,5 R senkrecht)
- bei gestapelten Korpusen
ist keine durchgehende
Außenseite möglich

Höhe und Tiefe in Frontmaß	Tiefe	35 cm	45 cm	60 cm	Höhe und Tiefe in Frontmaß	Tiefe	35 cm	45 cm	60 cm
0,5 Raster 17,5 cm hoch	Art.-Nr. PG 10 PG 20	12270 49,- 53,-	12271 61,- 67,-	12300 71,- 80,-	3 Raster 107,5 cm hoch	Art.-Nr. PG 10 PG 20	12282 202,- 223,-	12283 245,- 270,-	12308 282,- 310,-
2/3 Raster 23,5 cm hoch	Art.-Nr. PG 10 PG 20	12272 61,- 67,-	12273 76,- 84,-	12301 88,- 96,-	3,5 Raster 125,5 cm hoch	Art.-Nr. PG 10 PG 20	12284 227,- 249,-	12285 266,- 292,-	
1 Raster 35,5 cm hoch	Art.-Nr. PG 10 PG 20	12274 90,- 98,-	12275 106,- 116,-	12302 118,- 131,-	4 Raster 143,5 cm hoch	Art.-Nr. PG 10 PG 20	12286 243,- 268,-	12287 288,- 317,-	
1 1/3 Raster 47,5 cm hoch	Art.-Nr. PG 10 PG 20	12276 108,- 118,-	12277 129,- 141,-	12304 149,- 163,-	4,5 Raster 161,5 cm hoch	Art.-Nr. PG 10 PG 20	12288 259,- 286,-	12289 304,- 335,-	
1,5 Raster 53,5 cm hoch	Art.-Nr. PG 10 PG 20	12296 129,- 141,-	12297 155,- 172,-	12305 184,- 202,-	5 Raster 179,5 cm hoch	Art.-Nr. PG 10 PG 20	12290 276,- 304,-	12291 333,- 366,-	
2 Raster 71,5 cm hoch	Art.-Nr. PG 10 PG 20	12278 149,- 163,-	12279 182,- 200,-	12306 204,- 225,-	5,5 Raster 197,5 cm hoch	Art.-Nr. PG 10 PG 20	12292 292,- 321,-	12293 347,- 382,-	
2,5 Raster 89,5 cm hoch	Art.-Nr. PG 10 PG 20	12280 178,- 196,-	12281 214,- 237,-	12307 251,- 276,-	6 Raster 215,5 cm hoch	Art.-Nr. PG 10 PG 20	12294 308,- 339,-	12295 370,- 406,-	

CONTUR® 3900 - T

zusätzliche Außenseiten Glas & Keramik

Materialstärke 6 mm



- in Frontaufteilung oder durchgehend (wird im Werk vormontiert)
- Furnierrichtung wie Front (bis 3 R wählbar, ab 3,5 R senkrecht)
- bei gestapelten Korpusen ist keine durchgehende Außenseite möglich

Glas lackiert

Ausführung: alle Standard-Lackfarben

	Höhe in Frontmaß	0,5 Raster (17,5 cm)	2/3 Raster (23,5 cm)	1 Raster (35,5 cm)	1 1/3 Raster (47,5 cm)	1,5 Raster (53,5 cm)	2 Raster (71,5 cm)	2,5 Raster (89,5 cm)	3 Raster (107,5 cm)	3,5 Raster (125,5 cm)
Tiefe	Art.-Nr.	11860	11861	11862	11863	11864	11865	11866	11867	11868
35 cm	PG 10	63,-	82,-	112,-	139,-	163,-	194,-	231,-	259,-	290,-
	Art.-Nr.	11870	11871	11872	11873	11874	11875	11876	11877	11878
45 cm	PG 10	82,-	98,-	133,-	163,-	204,-	237,-	282,-	315,-	341,-
	Art.-Nr.	11910	11911	11912	11913	11914	11915	11916	11917	
60 cm	PG 10	90,-	116,-	157,-	204,-	231,-	255,-	323,-	386,-	

Glas lackiert gefrostet

Ausführung: alle Standard-Lackfarben

	Höhe in Frontmaß	0,5 Raster (17,5 cm)	2/3 Raster (23,5 cm)	1 Raster (35,5 cm)	1 1/3 Raster (47,5 cm)	1,5 Raster (53,5 cm)	2 Raster (71,5 cm)	2,5 Raster (89,5 cm)	3 Raster (107,5 cm)	3,5 Raster (125,5 cm)
Tiefe	Art.-Nr.	11880	11881	11882	11883	11884	11885	11886	11887	11888
35 cm	PG 10	69,-	88,-	118,-	147,-	178,-	206,-	243,-	274,-	304,-
	Art.-Nr.	11890	11891	11892	11893	11894	11895	11896	11897	11898
45 cm	PG 10	88,-	104,-	141,-	178,-	214,-	249,-	294,-	339,-	366,-
	Art.-Nr.	11920	11921	11922	11923	11924	11925	11926	11927	
60 cm	PG 10	106,-	127,-	165,-	214,-	249,-	280,-	347,-	413,-	

Keramik "Oberfläche matt"

Ausführung: 011 - Schiefer, 012 - Beton, 013 - Kalkstein, 016 - Emperador marrone oder 017 - Zement grau

	Höhe in Frontmaß	0,5 Raster (17,5 cm)	2/3 Raster (23,5 cm)	1 Raster (35,5 cm)	1 1/3 Raster (47,5 cm)	1,5 Raster (53,5 cm)	2 Raster (71,5 cm)	2,5 Raster (89,5 cm)	3 Raster (107,5 cm)	3,5 Raster (125,5 cm)
Tiefe	Art.-Nr.	11820	11821	11822	11823	11824	11825	11826	11827	11828
35 cm	PG 10	112,-	131,-	176,-	219,-	243,-	300,-	370,-	435,-	500,-
	Art.-Nr.	11830	11831	11832	11833	11834	11835	11836	11837	11838
45 cm	PG 10	133,-	159,-	208,-	263,-	288,-	362,-	441,-	529,-	600,-
	Art.-Nr.	11550	11551	11552	11553	11554	11555	11556	11557	
60 cm	PG 10	170,-	206,-	339,-	427,-	466,-	590,-	709,-	833,-	

Keramik "Oberfläche glänzend"

Ausführung: 014 - Marmor weiß oder 018 - Marmor schwarz laurent

	Höhe in Frontmaß	0,5 Raster (17,5 cm)	2/3 Raster (23,5 cm)	1 Raster (35,5 cm)	1 1/3 Raster (47,5 cm)	1,5 Raster (53,5 cm)	2 Raster (71,5 cm)	2,5 Raster (89,5 cm)	3 Raster (107,5 cm)	3,5 Raster (125,5 cm)
Tiefe	Art.-Nr.	11840	11841	11842	11843	11844	11845	11846	11847	11848
35 cm	PG 10	133,-	159,-	219,-	276,-	304,-	396,-	480,-	568,-	652,-
	Art.-Nr.	11850	11851	11852	11853	11854	11855	11856	11857	11858
45 cm	PG 10	161,-	202,-	270,-	341,-	378,-	480,-	590,-	682,-	797,-
	Art.-Nr.	11560	11561	11562	11563	11564	11565	11566	11567	
60 cm	PG 10	210,-	268,-	427,-	551,-	603,-	797,-	946,-	1.091,-	

Holz

Nur für Kombination mit Keramik und Glas lackiert/gefrosten!

Ausführung: lackiert oder furniert

	Höhe in Frontmaß	0,5 Raster (17,5 cm)	2/3 Raster (23,5 cm)	1 Raster (35,5 cm)	1 1/3 Raster (47,5 cm)	1,5 Raster (53,5 cm)	2 Raster (71,5 cm)	2,5 Raster (89,5 cm)	3 Raster (107,5 cm)	3,5 Raster (125,5 cm)
Tiefe	Art.-Nr.	11800	11801	11802	11803	11804	11805	11806	11807	11808
35 cm	PG 10	49,-	61,-	90,-	108,-	129,-	149,-	178,-	202,-	227,-
	PG 20	53,-	67,-	98,-	118,-	141,-	163,-	196,-	223,-	249,-
	Art.-Nr.	11810	11811	11812	11813	11814	11815	11816	11817	11818
45 cm	PG 10	61,-	76,-	106,-	129,-	155,-	182,-	214,-	245,-	266,-
	PG 20	67,-	84,-	116,-	141,-	172,-	200,-	237,-	270,-	292,-
	Art.-Nr.	11570	11571	11572	11573	11574	11575	11576	11577	
60 cm	PG 10	71,-	88,-	118,-	149,-	184,-	204,-	251,-	282,-	
	PG 20	80,-	96,-	131,-	163,-	202,-	225,-	276,-	310,-	

Typen- und Preisliste

CONTUR[®] 3900 - T

Holzabdeckblatt			bis	bis	bis	bis	bis	bis	bis	bis	
10 mm		Tiefe	für Korpusbreite	70 cm	100 cm	120 cm	150 cm	200 cm	240 cm	280 cm	320 cm
	furniert oder lackiert	35 cm	Art.-Nr.	22310	22311	22312	22313	22322	22323	22324	22325
			PG 10	114,-	157,-	184,-	229,-	282,-	333,-	384,-	435,-
			PG 20	127,-	174,-	202,-	251,-	310,-	366,-	423,-	478,-
		45 cm	Art.-Nr.	22314	22315	22316	22317	22326	22327	22328	22329
			PG 10	129,-	182,-	214,-	251,-	327,-	386,-	447,-	517,-
			PG 20	141,-	200,-	237,-	276,-	359,-	425,-	492,-	568,-
	60 cm	Art.-Nr.	22318	22319	22320	22321	22330	22331	22332	22333	
		PG 10	155,-	208,-	263,-	298,-	398,-	468,-	547,-	621,-	
		PG 20	172,-	229,-	290,-	329,-	439,-	515,-	603,-	682,-	

Werden mehrere Korpusse nebeneinander geplant, wird das Abdeckblatt bis zu einer Länge von 320 cm durchgehend gefertigt.

Werden mehrere Korpusse nebeneinander geplant, wird das Abdeckblatt bis zu einer Länge von 320 cm durchgehend gefertigt.

Holzabdeckblatt			bis	bis	bis	bis	bis	bis	bis	bis	
26 mm			70 cm	100 cm	120 cm	150 cm	200 cm	240 cm	280 cm	320 cm	
Tiefe	für Korpusbreite										
	furniert oder lackiert	35 cm	Art.-Nr.	27500	27510	27520	27530	27540	27550	27501	27505
		PG 10	129,-	163,-	194,-	243,-	310,-	376,-	431,-	511,-	
		PG 20	141,-	180,-	214,-	268,-	341,-	413,-	474,-	562,-	
	45 cm	Art.-Nr.	27502	27512	27522	27532	27542	27552	27511	27515	
		PG 10	147,-	190,-	229,-	282,-	366,-	435,-	519,-	596,-	
		PG 20	161,-	208,-	251,-	310,-	402,-	478,-	570,-	656,-	
	60 cm	Art.-Nr.	27504	27514	27524	27534	27544	27556	27521	27525	
		PG 10	176,-	237,-	280,-	341,-	447,-	529,-	633,-	727,-	
		PG 20	194,-	261,-	308,-	376,-	492,-	582,-	696,-	801,-	

Werden mehrere Korpusse nebeneinander geplant, wird das Abdeckblatt bis zu einer Länge von 320 cm durchgehend gefertigt.

Werden mehrere Korpusse nebeneinander geplant, wird das Abdeckblatt bis zu einer Länge von 320 cm durchgehend gefertigt.

Glasabdeckblatt			bis	bis	bis	bis	bis	bis	bis	bis		
	Tiefe	für Korpusbreite	70 cm	100 cm	120 cm	150 cm	200 cm	240 cm	280 cm	310 cm		
	6 mm stark	farbig lackiert in allen Standard-Lackfarben	35 cm	Art.-Nr.	27400	27401	27402	27403	27404	27405	27406	27407
					129,-	176,-	206,-	259,-	339,-	404,-	484,-	509,-
	45 cm	Art.-Nr.	27410	27411	27412	27413	27414	27415	27416	27417		
			155,-	219,-	259,-	321,-	425,-	509,-	592,-	629,-		
	60 cm	Art.-Nr.	27420	27421	27422	27423	27424	27425				
			202,-	284,-	337,-	419,-	549,-	656,-				

Werden mehrere Korpusse nebeneinander geplant, wird das Abdeckblatt bis zu einer Länge von 310 cm durchgehend gefertigt.

Werden mehrere Korpusse nebeneinander geplant, wird das Abdeckblatt bis zu einer Länge von 310 cm durchgehend gefertigt.

Glasabdeckblatt										
6 mm stark										
gefrostet farbig lackiert in allen Standard-Lackfarben										
										
Tiefe	für Korpusbreite	bis 70 cm	bis 100 cm	bis 120 cm	bis 150 cm	bis 200 cm	bis 240 cm	bis 280 cm	bis 310 cm	
35 cm	Art.-Nr.	27560	27561	27562	27563	27564	27565	27566	27567	
		135,-	184,-	214,-	270,-	349,-	435,-	517,-	551,-	
45 cm	Art.-Nr.	27570	27571	27572	27573	27574	27575	27576	27577	
		163,-	229,-	272,-	335,-	437,-	525,-	607,-	643,-	
60 cm	Art.-Nr.	27580	27581	27582	27583	27584	27585			
		210,-	292,-	347,-	431,-	566,-	672,-			
Werden mehrere Korpusse nebeneinander geplant, wird das Abdeckblatt bis zu einer Länge von 310 cm durchgehend gefertigt.										

Werden mehrere Korpusse nebeneinander geplant, wird das Abdeckblatt bis zu einer Länge von 310 cm durchgehend gefertigt.

CONTUR® 3900 - T

Keramikabdeckblätter

Keramik "Oberfläche matt"		Breite	bis	bis	bis	bis	bis	bis	bis	bis
6 mm stark			70 cm	100 cm	120 cm	150 cm	200 cm	240 cm	290 cm	312 cm
Ausführungen:	Tiefe									
011 - Schiefer	35 cm	Art.-Nr.	28400	28401	28402	28403	28404	28405	28406	28408
012 - Beton			266,-	351,-	417,-	511,-	662,-	784,-	940,-	1.007,-
013 - Kalkstein										
016 - Emperador marrone	45 cm	Art.-Nr.	28410	28411	28412	28413	28414	28415	28416	28418
017 - Zement grau			331,-	435,-	511,-	627,-	809,-	964,-	1.152,-	1.236,-
	60 cm	Art.-Nr.	28420	28421	28422	28423	28424	28425	28427	28428
			417,-	558,-	652,-	797,-	1.031,-	1.230,-	1.516,-	1.622,-



Werden mehrere Korpusse nebeneinander geplant, wird das Abdeckblatt bis zu einer Länge von 312 cm durchgehend gefertigt.

Werden mehrere Korpusse nebeneinander geplant, wird das Abdeckblatt bis zu einer Länge von 312 cm durchgehend gefertigt.

Keramik "Oberfläche glänzend"		Breite	bis	bis	bis	bis	bis	bis	bis	bis
6 mm stark			70 cm	100 cm	120 cm	150 cm	200 cm	240 cm	290 cm	312 cm
Ausführungen:	Tiefe									
014 - Marmor weiß	35 cm	Art.-Nr.	28490	28491	28492	28493	28494	28495	28496	28498
018 - Marmor schwarz laurent			404,-	549,-	645,-	801,-	1.038,-	1.244,-	1.493,-	1.601,-
	45 cm	Art.-Nr.	28500	28501	28502	28503	28504	28505	28506	28508
			507,-	684,-	807,-	1.003,-	1.299,-	1.544,-	1.861,-	1.991,-
	60 cm	Art.-Nr.	28510	28511	28512	28513	28514	28515	28517	28518
			645,-	888,-	1.038,-	1.285,-	1.681,-	1.996,-	2.412,-	2.580,-



Werden mehrere Korpusse nebeneinander geplant, wird das Abdeckblatt bis zu einer Länge von 312 cm durchgehend gefertigt.

Werden mehrere Korpusse nebeneinander geplant, wird das Abdeckblatt bis zu einer Länge von 312 cm durchgehend gefertigt.

CONTUR[®] 3900 - T

Beleuchtung: dimmbar hell/dunkel und verstellbare Lichtfarbe warm/kalt

Hinweis: Das entsprechende Beleuchtungssteuerungspaket pro Stellplatz muss zwingend mitbestellt werden!

Emotion Spot schwenkbar

Vitrinenbeleuchtung empfohlen bis 2 Raster



Art.-Nr. 77100 84,-

(2 Watt)

EEK: D

- Vitrinenbeleuchtung schwenkbar
- verstellbare Lichtfarbe warm oder kalt
- eingelassen in Boden
- 48 x 48 mm
- alufarbig

Chip Spot

Vitrinenbeleuchtung empfohlen ab 2 Raster



Art.-Nr. 77101 74,-

(2,5 Watt)

EEK: D

- Vitrinenbeleuchtung starr
- verstellbare Lichtfarbe warm oder kalt
- eingelassen in Boden
- Ø ca. 65 mm
- Edelstahl gebürstet

Lichtkanal "Nubio" inkl. LED-Band



Länge	Art.-Nr.	
bis 100 cm	77110	153,-
bis 200 cm	77111	204,-
bis 300 cm	77112	255,-

(5 Watt pro Meter)

EEK: F

- verstellbare Lichtfarbe warm oder kalt
- Dimmfunktion hell/dunkel
- bis zu 3 m Länge
- Kanal 18,7 x 12 mm
- inklusive Endkappen

CONTUR® 3900 - T

Beleuchtungssteuerungspakete für bis zu vier Stellplätze

Beispiel für 4 Stellplätze:

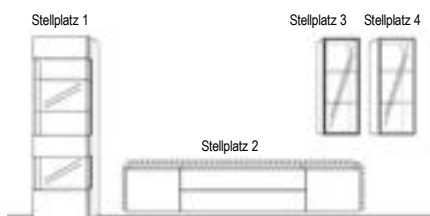

1 Stellplatz	Art.-Nr.	77001	270,-
2 Stellplätze	Art.-Nr.	77002	458,-
3 Stellplätze	Art.-Nr.	77003	656,-
4 Stellplätze	Art.-Nr.	77004	844,-

Funktionen:
 - An/Aus - Schalter
 - Dimmfunktion hell/dunkel
 - verstellbare Lichtfarbe warm oder kalt
 - Einzel- oder Gruppenschaltung
 - Smart Home fähig mittels ZigBee-Signal
 (Bridge muss bauseits besorgt werden)

Diese Pakete enthalten die komplette Steuerung der Beleuchtung für bis zu vier Stellplätze mit Funkfernbedienung.

Bitte bestellen Sie je nach Stellplätzen das passende Paket.

Es handelt sich um verschiedene Stellplätze, wenn ein Element nicht mit dem anderen verbunden ist.

Wenn zwei Korpusse unter Putz miteinander verkabelt sind, wie z.B. Stellplatz 3 mit 4, dann handelt es sich nur um einen Stellplatz.

Sie haben die Möglichkeit zur Einzel- oder Gruppenschaltung der Beleuchtung.

Hier sehen Sie mehrere Beispiele für die Schaltung der Kanäle. Pro Kanal können 6 Leuchten geschaltet werden.

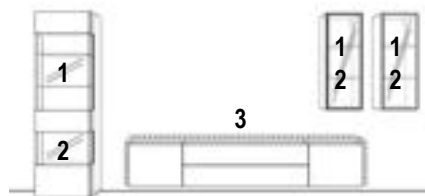
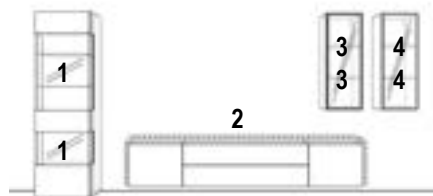

Beleuchtungssteuerungspaket für Einzelstellplatz Spiegel



je Stellplatz	Art.-Nr.	77010	145,-
---------------	----------	-------	-------

Funktionen:
 - An/Aus über Sensorschaltung
 - nicht dimmbar
 - kein Lichtfarbwechsel warm/kalt

Dieses Paket enthält die komplette Steuerung der Beleuchtung für einen Stellplatz mit Spiegel, welcher mit einem Bewegungsschalter betätigt wird.

CONTUR[®] 3900 - T

Sockelvarianten

STANDARD

Drehfuß, 18 mm

(höhenverstellbar um 7 mm)



Alternative (preisgleich)

Sockelleiste, 26 mm



Mehrpreise Sockelplatte für Einzelschränke oder als durchgehende Sockelplatte

26 mm stark + 4 mm mit Höhenverstellern

(höhenverstellbar um 15 mm)



Breite 30 - 100 cm

4 Höhenversteller

Breite 120 - 160 cm

6 Höhenversteller

Breite 180 - 320 cm

8 Höhenversteller

Ausführung standardmäßig wie Korpusfarbe.

Die Platte springt um 27 mm von der Front zurück.

	Breite bis	70 cm	100 cm	120 cm	140 cm	180 cm	200 cm	240 cm	280 cm	320 cm
für Tiefe										
35 cm	Art.-Nr.	27370	27371	27372	27373	27374	27375	27376	27377	27378
	PG 10	61,-	80,-	98,-	108,-	139,-	147,-	176,-	214,-	251,-
	PG 20	67,-	88,-	108,-	118,-	153,-	161,-	194,-	237,-	276,-
45 cm	Art.-Nr.	27380	27381	27382	27383	27384	27385	27386	27387	27388
	PG 10	67,-	90,-	114,-	127,-	161,-	182,-	227,-	263,-	300,-
	PG 20	74,-	98,-	127,-	139,-	178,-	200,-	249,-	290,-	331,-
60 cm	Art.-Nr.	27390	27391	27392	27393	27394	27395	27396	27397	27398
	PG 10	76,-	108,-	133,-	151,-	202,-	251,-	300,-	347,-	437,-
	PG 20	84,-	118,-	147,-	165,-	223,-	276,-	331,-	382,-	480,-

CONTUR[®] 3900 - T

Aufpreis Gold/Stahl gebürstet lackiert

Aufpreise für Farbausführung 422 - Stahl hell gebürstet und 423 - Gold gebürstet (Fronten, Wandpaneele, Korpusaußenseiten und Abdeckblätter) auf Preisgruppe 20

Der metallische Grundlack Gold oder Stahl erhält durch reine Handarbeit mit einem speziellen Schleifschwamm einen sogenannten Effektschliff. Die feine Struktur wird anschließend mit einem Klarlack versiegelt.

Fronten (1 Fläche)	Höhe	Breite	Art.-Nr.	Preis	Breite	Art.-Nr.	Preis	Breite	Art.-Nr.	Preis	Breite	Art.-Nr.	Preis
pro Schub, Tür oder Klappe	bis 1R	30 - 50 cm	1280	29,-	60 - 70 cm	1286	41,-	80-100 cm	1292	53,-	120-140 cm	1294	82,-
											160-180 cm	1295	104,-
pro Tür	bis 2R	30 - 50 cm	1281	49,-	60 - 70 cm	1287	82,-	80-100 cm	1293	108,-	120-140 cm	1296	131,-
pro Tür	bis 3R	30 - 50 cm	1282	61,-	60 - 70 cm	1288	100,-				160-180 cm	1297	253,-
pro Tür	bis 4R	30 - 50 cm	1283	84,-	60 - 70 cm	1289	131,-						
pro Tür	bis 5R	30 - 50 cm	1284	104,-	60 - 70 cm	1290	159,-						
pro Tür	bis 6R	30 - 50 cm	1285	118,-	60 - 70 cm	1291	198,-						
Korpusoberboden (nur 1 Fläche)	Tiefe	Breite	Art.-Nr.	Preis	Tiefe	Art.-Nr.	Preis	Breite	Art.-Nr.	Preis			
pro Seite	35 cm	bis 40 cm	1380	29,-	45 cm	1387	37,-	60 cm	1393	43,-	Korpuse werden mit der "offenen Gehrungsfuge" gefertigt.		
pro Seite	35 cm	bis 70 cm	1381	43,-	45 cm	1388	55,-	60 cm	1394	71,-			
pro Seite	35 cm	bis 100 cm	1383	63,-	45 cm	1389	84,-	60 cm	1395	108,-			
pro Seite	35 cm	bis 140 cm	1384	94,-	45 cm	1390	118,-	60 cm	1396	149,-			
pro Seite	35 cm	bis 180 cm	1385	106,-	45 cm	1391	133,-						
pro Seite	35 cm	bis 260 cm	1386	151,-	45 cm	1392	170,-						
Korpusaußenseiten oder zus. Außenseite (1 Fläche)	Höhe	Tiefe	Art.-Nr.	Preis	Tiefe	Art.-Nr.	Preis	Tiefe	Art.-Nr.	Preis			
pro Seite	bis 1R	35 cm	1300	29,-	45 cm	1306	37,-	60 cm	1312	43,-	Korpuse werden mit der "offenen Gehrungsfuge" gefertigt.		
pro Seite	bis 2R	35 cm	1301	43,-	45 cm	1307	55,-	60 cm	1313	71,-			
pro Seite	bis 3R	35 cm	1302	63,-	45 cm	1308	84,-	60 cm	1314	108,-			
pro Seite	bis 4R	35 cm	1303	88,-	45 cm	1309	108,-						
pro Seite	bis 5R	35 cm	1304	106,-	45 cm	1310	133,-						
pro Seite	bis 6R	35 cm	1305	127,-	45 cm	1311	157,-						
Abdeckblätter (nur 1 Fläche)	Tiefe	Breite	Art.-Nr.	Preis	Breite	Art.-Nr.	Preis	Breite	Art.-Nr.	Preis			
pro Abdeckblatt	35 cm	bis 120 cm	1320	69,-	bis 240 cm	1323	139,-	bis 320 cm	1326	184,-			
pro Abdeckblatt	45 cm	bis 120 cm	1321	92,-	bis 240 cm	1324	178,-	bis 320 cm	1327	237,-			
pro Abdeckblatt	60 cm	bis 120 cm	1322	118,-	bis 240 cm	1325	237,-	bis 320 cm	1328	310,-			
Wandpaneele (1 Fläche)	Höhe	Breite	Art.-Nr.	Preis	Breite	Art.-Nr.	Preis	Breite	Art.-Nr.	Preis	Breite	Art.-Nr.	Preis
pro Paneel	bis 1R	bis 80 cm	1330	53,-	bis 140 cm	1334	88,-	bis 180 cm	1340	108,-	bis 260 cm	1344	153,-
pro Paneel	bis 2R	bis 80 cm	1331	108,-	bis 140 cm	1335	161,-	bis 180 cm	1341	212,-	bis 260 cm	1345	302,-
pro Paneel	bis 2,5R	bis 80 cm	1332	131,-	bis 140 cm	1338	206,-	bis 180 cm	1342	263,-	bis 260 cm	1346	384,-
pro Paneel	bis 3R	bis 80 cm	1333	145,-	bis 140 cm	1339	247,-	bis 180 cm	1343	315,-	bis 260 cm	1347	464,-
pro Paneel	bis 4R	bis 80 cm	1336	192,-									
pro Paneel	bis 5R	bis 80 cm	1337	239,-									
pro Paneel	bis 6R	bis 80 cm	1348	253,-									
pro Paneel	bis 7R	bis 80 cm	1349	292,-									
Wandboarde (3 Kanten) 40 mm stark	Tiefe	Breite	Art.-Nr.	Preis	Breite	Art.-Nr.	Preis	Breite	Art.-Nr.	Preis	Breite	Art.-Nr.	Preis
	24,7 cm	bis 100 cm	1350	92,-	bis 120 cm	1351	108,-	bis 180 cm	1352	155,-	bis 240 cm	1353	206,-

Typen- und Preisliste

CONTUR[®] 3900 - T

Rillenstruktur waagerecht

Ausführung: waagerecht in allen Standard-Lackausführungen, Eiche-Ausführungen und Nussbaum natur													
Fronten (1 Fläche)	Höhe	Breite	Art.-Nr.	Preis	Breite	Art.-Nr.	Preis	Breite	Art.-Nr.	Preis	Breite	Art.-Nr.	Preis
pro Schub, Klappe	bis 0,5R	30 - 50 cm	7400	41,-	60 - 70 cm	7401	59,-	80-100 cm	7402	84,-	120-140 cm	7403	118,-
pro Schub, Klappe, Tür	bis 1R	30 - 50 cm	7405	76,-	60 - 70 cm	7406	112,-	80-100 cm	7407	131,-	160-180 cm	7404	131,-
											120-140 cm	7408	141,-
											160-180 cm	7409	157,-
pro Tür	bis 1,5R	30 - 50 cm	7410	108,-	60 - 70 cm	7411	157,-	100 cm	7412	182,-	120 cm	7413	190,-
pro Tür	bis 2R	30 - 50 cm	7414	135,-	60 - 70 cm	7415	204,-	100 cm	7416	231,-	120 cm	7417	235,-
pro Tür	bis 3R	30 - 50 cm	7418	186,-	60 - 70 cm	7419	276,-						

Rillenstruktur senkrecht

Ausführung: senkrecht in allen Standard-Lackausführungen, Eiche-Ausführungen und Nussbaum natur													
Fronten (1 Fläche)	Höhe	Breite	Art.-Nr.	Preis	Breite	Art.-Nr.	Preis	Breite	Art.-Nr.	Preis	Breite	Art.-Nr.	Preis
pro Schub, Klappe	bis 0,5R	30 - 50 cm	7420	41,-	60 - 70 cm	7421	59,-	80-100 cm	7422	84,-	120-140 cm	7448	118,-
											160-180 cm	7449	131,-
pro Schub, Klappe, Tür	bis 1R	30 - 50 cm	7423	76,-	60 - 70 cm	7424	112,-	80-100 cm	7425	131,-	120-140 cm	7450	141,-
											160-180 cm	7451	157,-
pro Tür	bis 1,5R	30 - 50 cm	7426	108,-	60 - 70 cm	7427	157,-	100 cm	7428	182,-	120 cm	7452	190,-
pro Tür	bis 2R	30 - 50 cm	7429	135,-	60 - 70 cm	7430	204,-	100 cm	7431	231,-	120 cm	7453	235,-
pro Tür	bis 3R	30 - 50 cm	7432	186,-	60 - 70 cm	7433	276,-						
pro Tür	bis 4R	30 - 50 cm	7434	233,-	60 - 70 cm	7435	310,-						
pro Tür	bis 5R	30 - 50 cm	7436	272,-	60 - 70 cm	7437	339,-						
pro Tür	bis 6R	30 - 50 cm	7438	302,-	60 - 70 cm	7439	355,-						
pro Tür	bis 7R	30 - 50 cm	7440	339,-	60 - 70 cm	7441	378,-						
											<u>Ab einer Breite von 100 cm nicht in Furnier möglich!</u>		

Nur mit Push-Beschlag möglich!

Rillen nicht möglich bei:

Hochglanzlackierung, Ethno Eiche, Eiche milk astig, Eiche canyon astig, Kernbuche, Kirschbaum brazil

Mehrpreis für Sonderanfertigungen

Höhen-, Breiten- und Tiefenkürzungen			
bei Elementen mit Türen	Art.-Nr.	27727	208,-
bei Elementen mit Klappen (nur Breiten- und Tiefenkürzung möglich)	Art.-Nr.	27727	208,-
bei Elementen mit Schubkästen (nur Breitenkürzung möglich)	Art.-Nr.	27728	376,-

CONTUR[®] 3900 - T

Hochglanzlackierung

(Sonderfarben in Hochglanz auf Anfrage)

Aufpreise für Hochglanzoberflächen (Fronten, Wandpaneele, Korpusaußenseiten und Abdeckblätter) auf die jeweilige Preisgruppe													
Fronten/Blende (1 Fläche)	Höhe	Breite	Art.-Nr.	Preis	Breite	Art.-Nr.	Preis	Breite	Art.-Nr.	Preis	Breite	Art.-Nr.	Preis
pro Schub oder Tür	bis 1R	bis 50 cm	7750	96,-	bis 70 cm	7751	129,-	bis 100 cm	7752	151,-	120-140 cm	7753	219,-
											160-180 cm	7742	251,-
pro Tür	bis 2R	bis 50 cm	7754	176,-	bis 70 cm	7755	202,-	bis 100 cm	7738	235,-	120-140 cm	7739	304,-
pro Tür	bis 3R	bis 50 cm	7756	198,-	bis 70 cm	7757	284,-	bis 100 cm	7884	286,-	160-180 cm	7740	341,-
pro Tür	bis 4R	bis 50 cm	7744	253,-	bis 70 cm	7745	362,-	bis 100 cm	7885	374,-			
pro Tür	bis 5R	bis 50 cm	7758	304,-	bis 70 cm	7760	447,-	bis 100 cm	7886	464,-			
pro Tür	bis 6R	bis 50 cm	7746	359,-	bis 70 cm	7762	533,-	bis 100 cm	7887	554,-			
pro Tür	bis 7R	bis 50 cm	7880	392,-	bis 70 cm	7882	592,-	bis 100 cm	7888	641,-			
pro Tür	bis 8R	bis 50 cm	7881	447,-	bis 70 cm	7883	670,-	bis 100 cm	7889	731,-			
Korpusaußenseiten oder zus. Außenseite (nur 1 Fläche)	Höhe	Tiefe	Art.-Nr.	Preis	Tiefe	Art.-Nr.	Preis	Tiefe	Art.-Nr.	Preis			
pro Seite	bis - 1R	35 cm	7541	110,-	45 cm	7551	127,-	60 cm	7561	151,-	Korpusse werden mit der "offenen Gehrungsfuge" gefertigt.		
pro Seite	bis - 2R	35 cm	7542	153,-	45 cm	7552	188,-	60 cm	7562	249,-			
pro Seite	bis - 3R	35 cm	7543	202,-	45 cm	7553	257,-	60 cm	7563	337,-			
pro Seite	bis - 4R	35 cm	7544	249,-	45 cm	7554	321,-						
pro Seite	bis - 5R	35 cm	7545	292,-	45 cm	7555	388,-						
pro Seite	bis - 6R	35 cm	7546	345,-	45 cm	7556	455,-						
Korpusoberböden (nur 1 Fläche)	Breite	Tiefe	Art.-Nr.	Preis	Tiefe	Art.-Nr.	Preis	Tiefe	Art.-Nr.	Preis			
pro Seite	bis 40 cm	35 cm	7571	110,-	45 cm	7581	127,-	60 cm	7591	151,-	Korpusse werden mit der "offenen Gehrungsfuge" gefertigt.		
pro Seite	bis 70 cm	35 cm	7572	153,-	45 cm	7582	188,-	60 cm	7592	249,-			
pro Seite	bis 100 cm	35 cm	7573	202,-	45 cm	7583	257,-	60 cm	7593	337,-			
pro Seite	bis 140 cm	35 cm	7574	259,-	45 cm	7584	341,-	60 cm	7594	466,-			
pro Seite	bis 180 cm	35 cm	7575	321,-	45 cm	7585	402,-	60 cm	7595	564,-			
Abdeckblätter (nur 1 Fläche)	Tiefe	Breite	Art.-Nr.	Preis	Breite	Art.-Nr.	Preis	Breite	Art.-Nr.	Preis			
pro Abdeckblatt	35 cm	bis 120 cm	7820	170,-	bis 240 cm	7821	304,-	bis 320 cm	7822	425,-			
pro Abdeckblatt	45 cm	bis 120 cm	7823	206,-	bis 240 cm	7824	411,-	bis 320 cm	7825	533,-			
pro Abdeckblatt	60 cm	bis 120 cm	7826	284,-	bis 240 cm	7827	533,-	bis 320 cm	7828	729,-			
Wandpaneele (1 Fläche)	Höhe	Breite	Art.-Nr.	Preis	Breite	Art.-Nr.	Preis	Breite	Art.-Nr.	Preis	Breite	Art.-Nr.	Preis
pro Paneel	bis 1R	bis 80 cm	7775	153,-	bis 140 cm	7776	206,-	bis 180 cm	7777	261,-	bis 260 cm	7778	321,-
pro Paneel	bis 2R	bis 80 cm	7779	304,-	bis 140 cm	7780	378,-	bis 180 cm	7781	484,-	bis 260 cm	7782	650,-
pro Paneel	bis 2,5R	bis 80 cm	7783	382,-	bis 140 cm	7784	472,-	bis 180 cm	7785	600,-	bis 260 cm	7786	829,-
pro Paneel	bis 3R	bis 80 cm	7787	455,-	bis 140 cm	7788	568,-	bis 180 cm	7789	731,-	bis 260 cm	7790	1.017,-
pro Paneel	bis 4R	bis 80 cm	7856	505,-									
pro Paneel	bis 5R	bis 80 cm	7857	592,-									
pro Paneel	bis 6R	bis 80 cm	7858	674,-									
pro Paneel	bis 7R	bis 80 cm	7859	709,-									
pro Paneel	bis 290 cm	bis 40 cm	7839	404,-	bis 60 cm	7849	611,-						
Wandboarde (nur 2 Flächen, 3 Kanten) 40 mm stark	Tiefe	Breite	Art.-Nr.	Preis	Breite	Art.-Nr.	Preis	Breite	Art.-Nr.	Preis	Breite	Art.-Nr.	Preis
	24,7 cm	bis 100 cm	7829	141,-	bis 120 cm	7834	153,-	bis 180 cm	7835	210,-	bis 240 cm	7838	272,-
Hochglanzpflageset		Art.-Nr.	7700	61,-									

Sonderfarben (gilt nicht für Hochglanzsonderfarben):

				Beispiel:
Wenn Sie andere Wünsche haben, suchen Sie sich Ihre Wunschfarbe nach der RAL-, Sikkens- oder NCS-Karte aus.				4.105,-
Mehrpreis pro Farbe:				384,-
zzgl. 10% auf den Warenwert der Teile mit Sonderfarbe auf PG 20:				411,-
				4.900,-

CONTUR® 3900 - T



Firma / Einrichtungshaus:	Korpus:		Tour:	
Front:	Woche:		Aufteilung der Artikel Stück	Bestell-Nr.
Griff:	AB-Nr.		Aufteilung der Artikel Stück	Bestell-Nr.
Sonstiges:	Kom.		Aufteilung der Artikel Stück	Bestell-Nr.
			Aufteilung der Artikel Stück	Bestell-Nr.

= 10 cm

Korpushöhe zuzüglich Sockel + 2,6 cm oder Drehfuß + 1,8 cm

Korpushöhe

216 cm
180 cm
144 cm
108 cm
90 cm
72 cm
54 cm
36 cm
18 cm

Tiefen

35 cm
45 cm
60 cm

Alle Preise sind Unverbindliche Preisempfehlungen, inklusive Lieferung, in Euro einschließlich der jeweils gültigen Mehrwertsteuer. Montage zubuchbar. Abweichungen in Struktur, Farbe, Form, Abmessungen, Gewicht sowie technische Änderungen gegenüber den Abbildungen und textlichen Angaben sind möglich und bleiben vorbehalten, soweit diese in der Natur der verwendeten Materialien liegen und handelsüblich sind. 207

CONTUR[®] 3900 - Tische

Ausführungen

Preisgruppe 10

Furnier

- 103 Wildeiche
- 121 Eiche anthrazit
- 124 Wildeiche coffee
- 125 Kernbuche
- 127 Eiche milk
- 129 Eiche sahara
- 153 Eiche grau
- 158 Eiche canyon

Glattlack

- 419 blütenweiß
(ähnlich RAL 9010)

Preisgruppe 20

Furnier

- 102 Ethno Eiche (astig)
- 115 Nussbaum natur
- 132 Kirschbaum hell
- 133 Kirschbaum brazil
- 155 Eiche milk (astig)
- 159 Eiche canyon (astig)

Preisgruppe 20

Glattlack

- 405 muschelgrau
- 407 steingrau
- 408 terra
- 409 magnolia
- 411 onyxgrau
- 412 Stahl hell
- 413 Gold
- 417 salbei
- 420 verkehrsweiß (RAL 9016)
- 433 blaugrün
- 436 cosmos-schwarz
- 437 quarz
- 461 mandel
- 462 puder
- 465 sienna
- 469 kaschmir
- 475 sky
- 477 indisch rot
-  479 Bronze hell
- 480 ziegelrot
- 483 waldgrün
- 489 samtbeere
- 490 curry
- 494 canagrau
- 498 taubenblau

Massivholz - Ausführungen

- 302 Ethno Eiche massiv
- 321 Eiche anthrazit massiv
- 323 Wildeiche massiv
- 324 Wildeiche coffee massiv
- 325 Nussbaum massiv
- 327 Eiche milk massiv
- 329 Eiche sahara massiv
- 332 Kirschbaum hell massiv
- 333 Kirschbaum brazil massiv
- 350 Kernbuche massiv
- 353 Eiche grau massiv
- 355 Eiche milk astig massiv
- 358 Eiche canyon massiv
- 359 Eiche canyon astig massiv

Keramik - Ausführungen

- 011 Schiefer (matt)
- 012 Beton (matt)
- 013 Kalkstein (matt)
- 016 Emperador marrone (matt)
- 017 Zement grau (matt)
- 014 Marmor weiß (glänzend)
- 018 Marmor schwarz laurent (glänzend)

Für ein Komplettmöbel in Ausführungen aus unterschiedlichen Preisgruppen wird, wenn nicht anders angegeben, die höhere Preisgruppe berechnet.

Aufpreise für Gold/Stahl gebürstet finden Sie auf S. 9

CONTUR[®] 3900 - Tische







Maße:

Gesamthöhe 39 / 49 cm
Tischplatte Stärke: 2,5 cm
Beinfreiheit 36 / 46 cm

Ausführung Füße:

- konisch verlaufend, Material Holz
- Tischplatte und Füße lieferbar (Ton in Ton) in allen Lackausführungen, Eiche massiv, Nussbaum massiv, Kirschbaum hell massiv (Bitte abweichende Farbe bei Bestellung angeben!)

Ausführung		Eiche massiv*		Ton: 325 Nussbaum massiv	Kirschbaum massiv*	Lackausführung (alle Lackausführungen laut Preisliste)
rund	 Durchmesser 55 cm 3 Füße	H 39 cm	Art.-Nr. 6601 347,-	6602 439,-	6603 382,-	6600 294,-
		H 49 cm	Art.-Nr. 6605 366,-	6606 466,-	6607 409,-	6604 304,-
dreieckig	 Seitenlänge je 60 cm 3 Füße	H 39 cm	Art.-Nr. 6611 386,-	6612 492,-	6613 431,-	6610 333,-
		H 49 cm	Art.-Nr. 6615 404,-	6616 525,-	6617 451,-	6614 347,-
quadratisch	 60 x 60 cm 4 Füße	H 39 cm	Art.-Nr. 6621 429,-	6622 539,-	6623 478,-	6620 384,-
		H 49 cm	Art.-Nr. 6625 447,-	6626 566,-	6627 500,-	6624 402,-
rechteckig	 125 x 45 cm 4 Füße	H 39 cm	Art.-Nr. 6631 558,-	6632 733,-	6633 629,-	6630 460,-
		H 49 cm	Art.-Nr. 6635 590,-	6636 764,-	6637 664,-	6634 480,-
organisch	 ca. 70 x 55 cm 4 Füße	H 39 cm	Art.-Nr. 6641 476,-	6642 627,-	6643 539,-	6640 421,-
		H 49 cm	Art.-Nr. 6645 500,-	6646 650,-	6647 564,-	6644 439,-

Ausführungen Eiche massiv*:

302 Ethno Eiche massiv
323 Wildeiche massiv
321 Eiche anthrazit massiv
324 Wildeiche coffee massiv
327 Eiche milk massiv

329 Eiche sahara massiv
353 Eiche grau massiv
355 Eiche milk astig massiv
358 Eiche canyon massiv

Ausführungen Kirschbaum massiv*:

332 Kirschbaum hell
333 Kirschbaum brazil

MP Ausführungen Lack Gold/Stahl gebürstet:

Art.-Nr. 1329 92,-
422 - Lack Stahl gebürstet
423 - Lack Gold gebürstet

Alle Preise sind Unverbindliche Preisempfehlungen, inklusive Lieferung, in Euro einschließlich der jeweils gültigen Mehrwertsteuer. Montage zubuchbar. Abweichungen in Struktur, Farbe, Form, Abmessungen, Gewicht sowie technische Änderungen gegenüber den Abbildungen und textlichen Angaben sind möglich und bleiben vorbehalten, soweit diese in der Natur der verwendeten Materialien liegen und handelsüblich sind. 209

CONTUR® 3900 - Tische

Rahmengestell schwarz		Länge x Breite	80 x 80 cm		120 x 80 cm	
Tischplattenstärke Holz 39 mm						
Tischplattenstärke mit Glas 39 + 3 mm						
Tischplattenstärke mit Keramik 39 + 6 mm						
		Höhe	Art.-Nr.	17154	17155	
		40 cm	PG 10	862,-	991,-	
			PG 20	948,-	1.091,-	
		Glas lackiert	Art.-Nr.	17156	17157	
		(alle Lackausführungen laut Preisliste)		1.034,-	1.244,-	
		Glas lackiert gefrostet	Art.-Nr.	17158	17159	
		(alle Lackausführungen laut Preisliste)		1.117,-	1.364,-	
		Keramik Oberfläche matt	Art.-Nr.	17168	17169	
				1.526,-	1.967,-	
		Keramik Oberfläche glänzend	Art.-Nr.	17198	17199	
			1.967,-	2.294,-		
Ausführungen						
Keramik Oberfläche matt:						
011 Schiefer						
012 Beton						
013 Kalkstein						
016 Emperador marrone						
017 Zement grau						
Ausführungen						
Keramik Oberfläche glänzend:						
014 Marmor weiß						
018 Marmor schwarz laurent						

starr

Gesamthöhe 76 cm

Beinfreiheit 71 cm

Tischplattenstärke 2,5 cm

Tischbein 5,5 x 5,5 cm konisch

*Ausführungen Eiche massiv:

302 Ethno Eiche massiv

321 Eiche anthrazit massiv

323 Wildeiche massiv

324 Wildeiche coffee massiv

327 Eiche milk massiv

329 Eiche sahara massiv

353 Eiche grau massiv

355 Eiche milk astig massiv

358 Eiche canyon massiv

359 Eiche canyon astig massiv

*Ausführungen Kirschbaum massiv:

332 Kirschbaum hell massiv

333 Kirschbaum brazil massiv

Lackausführung (alle Lackausführungen laut Preisliste)			Eiche* massiv	Ton: 325 Nussbaum massiv	Kirschbaum* massiv
rund	Art.-Nr.	6660	6661	6662	6663
Ø 120 cm		1.287,-	1.714,-	1.906,-	1.818,-
organisch	Art.-Nr.	6670	6671	6672	6673
120 x 170 cm		1.665,-	2.243,-	2.488,-	2.380,-

zusätzliche Glasplatte		Art.-Nr.	6665	Art.-Nr.	6666
gefrostet lackiert					
<div>NEU</div>		rund Ø 120 cm	723,-	organisch, 120 x 170 cm	1.048,-

zusätzliche Keramikplatte		Art.-Nr.	6667	Art.-Nr.	6668
matt					
<div>NEU</div>		rund Ø 120 cm	1.485,-	organisch, 120 x 170 cm	2.073,-

Typen- und Preisliste

CONTUR[®] 3900 - Tische

starr

Maße:

Gesamthöhe 76 cm

Beinfreiheit 67 cm

Tischbein:

Breite 12 cm

Stärke 5 cm



Bitte geben Sie die Ausführung der Tischzarge an.

Optionen: Aluminium oder schwarz

		Eiche* massiv		Ton: 325 Nussbaum massiv		Kirschbaum* massiv		Ton: 350 Kernbuche massiv		Lackausführung (alle Lackausführungen laut Preisliste)	
		90 cm	100 cm	90 cm	100 cm	90 cm	100 cm	90 cm	100 cm	90 cm	100 cm
Gestell											
fest 160 x 90/100 cm	Art.-Nr.	6734	6730	6735	6731	6738	6739	6736	6732	6737	6733
		1.656,-	1.705,-	1.906,-	1.961,-	1.844,-	1.902,-	1.520,-	1.565,-	1.593,-	1.644,-
fest 180 x 90/100 cm	Art.-Nr.	6704	6700	6705	6701	6708	6709	6706	6702	6707	6703
		1.667,-	1.718,-	1.926,-	1.985,-	1.869,-	1.924,-	1.536,-	1.579,-	1.614,-	1.663,-
fest 200 x 90/100 cm	Art.-Nr.	6714	6710	6715	6711	6718	6719	6716	6712	6717	6713
		1.701,-	1.755,-	1.965,-	2.026,-	1.906,-	1.965,-	1.565,-	1.609,-	1.648,-	1.695,-
fest 220 x 90/100 cm	Art.-Nr.	6724	6720	6725	6721	6728	6729	6726	6722	6727	6723
		1.755,-	1.808,-	2.026,-	2.087,-	1.965,-	2.026,-	1.612,-	1.661,-	1.699,-	1.752,-
Tischplatte											
160 x 90/100 cm	Art.-Nr.	6804	6800	6805	6801	6850	6851	6806	6802	6807	6803
		1.189,-	1.289,-	1.773,-	1.912,-	1.413,-	1.556,-	1.042,-	1.134,-	460,-	578,-
180 x 90/100 cm	Art.-Nr.	6814	6810	6815	6811	6852	6853	6816	6812	6817	6813
		1.246,-	1.344,-	1.840,-	1.989,-	1.487,-	1.656,-	1.089,-	1.176,-	486,-	611,-
200 x 90/100 cm	Art.-Nr.	6824	6820	6825	6821	6854	6855	6826	6822	6827	6823
		1.332,-	1.442,-	1.979,-	2.139,-	1.579,-	1.767,-	1.168,-	1.266,-	535,-	652,-
220 x 90/100 cm	Art.-Nr.	6834	6830	6835	6831	6856	6857	6836	6832	6837	6833
		1.454,-	1.571,-	2.161,-	2.330,-	1.685,-	1.881,-	1.277,-	1.379,-	578,-	715,-
Glas gefrostet - Lackausführung (alle Lackausführungen laut Preisliste)								Keramikausführung Oberfläche matt		Keramikausführung Oberfläche glänzend	
Tischplatte		90 cm	100 cm	90 cm	100 cm	90 cm	100 cm	90 cm	100 cm	90 cm	100 cm
160 x 90/100 cm	Art.-Nr.			6780	6781			6680	6681	6690	6691
				1.550,-	1.646,-			1.787,-	2.010,-	2.318,-	2.616,-
180 x 90/100 cm	Art.-Nr.			6782	6783			6682	6683	6692	6693
				1.573,-	1.663,-			1.961,-	2.230,-	2.567,-	2.894,-
200 x 90/100 cm	Art.-Nr.			6784	6785			6684	6685	6694	6695
				1.626,-	1.730,-			2.165,-	2.341,-	2.819,-	3.145,-
220 x 90/100 cm	Art.-Nr.			6786	6787			6686	6687	6696	6697
				1.677,-	1.779,-			2.365,-	2.668,-	3.094,-	3.470,-

Ausführungen Eiche massiv* :

302 Ethno Eiche massiv

323 Wildeiche massiv

321 Eiche anthrazit massiv

324 Wildeiche coffee massiv

327 Eiche milk massiv

329 Eiche sahara massiv

353 Eiche grau massiv

355 Eiche milk astig massiv

358 Eiche canyon massiv

359 Eiche canyon astig massiv

Preis Gestell:

Preis Tischplatte:

Gesamtpreis:

Ausführungen Kirschbaum massiv* :

332 Kirschbaum hell massiv

333 Kirschbaum brazil massiv

Ausführungen Keramik Oberfläche matt:

011 Schiefer

012 Beton

013 Kalkstein

016 Emperador marrone

017 Zement grau

Ausführungen Keramik Oberfläche glänzend:

014 Marmor weiß

018 Marmor schwarz laurent

CONTUR[®] 3900 - Tische

ausziehbar

Maße:

Gesamthöhe 76 cm
Beinfreiheit 67 cm

Tischbein:

Breite 12 cm
Stärke 5 cm

Bitte geben Sie die Ausführung der Tischzarge an.
Optionen: Aluminium oder schwarz



Abb. eine schwenkbare
Platte 100 x 100 cm

Funktion:
Leichtgängiger Ausziehbeschlag
mit Einhandfunktion.



Hinweis: Die Tischbeine des Auszuges
sind werkseitig mit Rollen ausgestattet.

		Eiche* massiv		Ton: 325 Nussbaum massiv		Kirschbaum* massiv		Ton: 350 Kernbuche massiv		Lackausführung (alle Lackausführungen laut Preisliste)	
		90 cm	100 cm	90 cm	100 cm	90 cm	100 cm	90 cm	100 cm	90 cm	100 cm
Gestell											
ausziehbar 160 (210) x 90/100 cm	Art.-Nr.	6774	6770	6775	6771	6778	6779	6776	6772	6777	6773
		1.957,-	2.012,-	2.194,-	2.257,-	2.128,-	2.194,-	1.816,-	1.869,-	1.895,-	1.955,-
ausziehbar 180 (260) x 90/100 cm	Art.-Nr.	6744	6740	6745	6741	6748	6749	6746	6742	6747	6743
		1.971,-	2.032,-	2.220,-	2.281,-	2.155,-	2.169,-	1.834,-	1.893,-	1.918,-	1.977,-
ausziehbar 200 (300) x 90/100 cm	Art.-Nr.	6754	6750	6755	6751	6758	6759	6756	6752	6757	6753
		2.010,-	2.073,-	2.263,-	2.333,-	2.198,-	2.263,-	1.877,-	1.932,-	1.957,-	2.012,-
ausziehbar 220 (320) x 90/100 cm	Art.-Nr.	6764	6760	6765	6761	6768	6769	6766	6762	6767	6763
		2.237,-	2.306,-	2.516,-	2.586,-	2.441,-	2.512,-	2.087,-	2.145,-	2.177,-	2.237,-
Tischplatte											
160 x 90/100 cm	Art.-Nr.	6804	6800	6805	6801	6850	6851	6806	6802	6807	6803
		1.189,-	1.289,-	1.773,-	1.912,-	1.413,-	1.556,-	1.042,-	1.134,-	460,-	578,-
180 x 90/100 cm	Art.-Nr.	6814	6810	6815	6811	6852	6853	6816	6812	6817	6813
		1.246,-	1.344,-	1.840,-	1.989,-	1.487,-	1.656,-	1.089,-	1.176,-	486,-	611,-
200 x 90/100 cm	Art.-Nr.	6824	6820	6825	6821	6854	6855	6826	6822	6827	6823
		1.332,-	1.442,-	1.979,-	2.139,-	1.579,-	1.767,-	1.168,-	1.266,-	535,-	652,-
220 x 90/100 cm	Art.-Nr.	6834	6830	6835	6831	6856	6857	6836	6832	6837	6833
		1.454,-	1.571,-	2.161,-	2.330,-	1.685,-	1.881,-	1.277,-	1.379,-	578,-	715,-
Verlängerung für Tischplatte											
Nur für Tisch 160 (210) x 90/100cm	Art.-Nr.	6844	6840	6845	6841	6848	6849	6846	6842	6847	6843
eine schwenkbare Platte 50 x 90/100 cm		705,-	760,-	895,-	970,-	790,-	868,-	615,-	662,-	351,-	384,-
Nur für Tisch 180 (260) x 90/100cm	Art.-Nr.	6864	6860	6865	6861	6868	6869	6866	6862	6867	6863
eine schwenkbare Platte 80 x 90/100 cm		844,-	911,-	1.072,-	1.158,-	954,-	1.023,-	735,-	792,-	423,-	460,-
Nur für die Tische 200 (300) x 90/100cm und 220 (320) x 90/100 cm	Art.-Nr.	6874	6870	6875	6871	6878	6879	6876	6872	6877	6873
eine schwenkbare Platte 100 x 90 cm/ 100 x 100 cm		989,-	1.066,-	1.254,-	1.356,-	1.099,-	1.197,-	878,-	923,-	494,-	537,-
	Art.-Nr.	6884	6880	6885	6881	6888	6889	6886	6882	6887	6883
zwei schwenkbare Platten à 50 x 90/100cm		1.085,-	1.174,-	1.377,-	1.485,-	1.209,-	1.309,-	942,-	1.017,-	547,-	592,-

Ausführungen Eiche massiv *:

302 Ethno Eiche massiv
323 Wildeiche massiv
321 Eiche anthrazit massiv
324 Wildeiche coffee massiv
327 Eiche milk massiv
329 Eiche sahara massiv
353 Eiche grau massiv
355 Eiche milk astig massiv
358 Eiche canyon massiv
359 Eiche canyon astig massiv

Ausführungen Kirschbaum massiv *:

332 Kirschbaum hell massiv
333 Kirschbaum brasil massiv

Preis Gestell:

Preis Tischplatte:

Preis Verlängerung:

(Gestell ausziehbar)

Gesamtpreis:

Typen- und Preisliste

CONTUR[®] 3900 - Tische

ausziehbar

Maße:

Gesamthöhe 76 cm
Beinfreiheit 67 cm

Tischbein:

Breite 12 cm
Stärke 5 cm

Bitte geben Sie die Ausführung der Tischzarge an.
Optionen: Aluminium oder schwarz



Abb. eine schwenkbare
Platte 100 x 100 cm

Funktion:
Leichtgängiger Ausziehbeschlag
mit Einhandfunktion.



Hinweis: Die Tischbeine des Auszuges
sind werkseitig mit Rollen ausgestattet.

	3 mm Glas Glas gefrostet - Lackausführung (alle Lackausführungen laut Preisliste)		3 mm Keramik Keramikausführung Oberfläche matt		6 mm Keramik Keramikausführung Oberfläche glänzend	
Tischplatte	90 cm	100 cm	90 cm	100 cm	90 cm	100 cm
160 x 90/100 cm	Art.-Nr. 6780	6781	6680	6681	6690	6691
	1.550,-	1.646,-	1.787,-	2.010,-	2.318,-	2.616,-
180 x 90/100 cm	Art.-Nr. 6782	6783	6682	6683	6692	6693
	1.573,-	1.663,-	1.961,-	2.230,-	2.567,-	2.894,-
200 x 90/100 cm	Art.-Nr. 6784	6785	6684	6685	6694	6695
	1.626,-	1.730,-	2.165,-	2.341,-	2.819,-	3.145,-
220 x 90/100 cm	Art.-Nr. 6786	6787	6686	6687	6696	6697
	1.677,-	1.779,-	2.365,-	2.668,-	3.094,-	3.470,-
Verlängerung für Tischplatte			NEU			
Nur für Tisch 160 (210) x 90/100cm	Art.-Nr. 6790	6791	6890	6891		
eine schwenkbare Platte 50 x 90/100 cm	870,-	931,-	1.417,-	1.534,-		
Nur für Tisch 180 (260) x 90/100cm	Art.-Nr. 6792	6793	6892	6893		
eine schwenkbare Platte 80 x 90/100 cm	1.021,-	1.099,-	2.028,-	2.196,-		
Nur für die Tische 200 (300) x 90/100cm und 220 (320) x 90/100 cm						
eine schwenkbare Platte 100 x 90 cm/100 x 100 cm	Art.-Nr. 6794	6795	6894	6895		
	1.140,-	1.230,-	2.224,-	2.404,-		
zwei schwenkbare Platten à 50 x 90/100 cm	Art.-Nr. 6796	6797	6896	6897		
	1.295,-	1.424,-	2.416,-	2.661,-		

Ausführungen Keramik Oberfläche matt:

011 Schiefer
012 Beton
013 Kalkstein
016 Emperador marrone
017 Zement grau

Ausführungen Keramik Oberfläche glänzend:

014 Marmor weiß
018 Marmor schwarz laurent

CONTUR[®] 3900 - Tische

starr oder ausziehbar

Maße:

Gesamthöhe 76 cm

Beinfreiheit 64 cm

Tischbein:

Breite 60 cm

Stärke 20 cm

Bitte geben Sie die Ausführung der Tischzarge an.

Optionen: Aluminium oder schwarz



		Eiche* massiv	Ton 325: Nussbaum massiv	Kirschbaum* massiv	Ton: 350 Kernbuche massiv	Lack (alle Lackausführungen laut Preisliste)	Glas gefrostet Lack	Keramikausführung Oberfläche
							matt	glänzend
Gestell								
fest 180 x 100 cm	Art.-Nr.					6572 1.305,-		
fest 200 x 100 cm	Art.-Nr.					6573 1.375,-		
ausziehbar 180 (260) x 100 cm	Art.-Nr.					6570 2.647,-		
ausziehbar 200 (300) x 100 cm	Art.-Nr.					6571 2.759,-		
Tischplatte, Kanten gerundet								
180 x 100 cm	Art.-Nr.	6550	6551	6552	6553	6554	6555	6556
		1.420,-	2.077,-	1.740,-	1.250,-	723,-	1.855,-	2.363,-
200 x 100 cm	Art.-Nr.	6560	6561	6562	6563	6564	6565	6566
		1.522,-	2.228,-	1.844,-	1.340,-	764,-	1.918,-	2.547,-
Verlängerung für Tischplatte, Kanten gerundet (Synchronauszug)								
Nur für Tisch 180 (260) x 100 cm	Art.-Nr.	6540	6541	6542	6543	6544		
eine schwenkbare Platte 80 x 100 cm		980,-	1.232,-	1.093,-	862,-	566,-		
Nur für die Tische 200 (300) x 100 cm	Art.-Nr.	6530	6531	6532	6533	6534		
eine schwenkbare Platte 100 x 100 cm		1.136,-	1.428,-	1.268,-	991,-	643,-		

Ausführungen Eiche massiv*:

302 Ethno Eiche massiv

323 Wildeiche massiv

321 Eiche anthrazit massiv

324 Wildeiche coffee massiv

327 Eiche milk massiv

329 Eiche sahara massiv

353 Eiche grau massiv

355 Eiche milk astig massiv

358 Eiche canyon massiv

359 Eiche canyon astig massiv

Ausführungen Kirschbaum massiv*:

332 Kirschbaum hell massiv

333 Kirschbaum brazil massiv

Ausführungen Keramik Oberfläche matt:

011 Schiefer

012 Beton

013 Kalkstein

016 Emperador marrone

017 Zement grau

Ausführungen Keramik Oberfläche glänzend:

014 Marmor weiß

018 Marmor schwarz laurent

CONTUR[®] 3900 - Tische

Aufpreise Gold/Stahl lackiert gebürstet

Aufpreise für Farbausführung 422 - Stahl hell lackiert gebürstet und 423 - Gold lackiert gebürstet
(Tischplatten) auf Preisgruppe 20

Der metallische Grundlack Gold oder Stahl erhält durch reine Handarbeit mit einem speziellen Schleifschwamm einen sogenannten Effektschliff. Die feine Struktur wird anschließend mit einem Klarlack versiegelt.

Tischplatten

gerundete

Konsolentische

	Maße	Art.-Nr.	Preis	
pro Platte	60 x 60 cm	1400	53,-	
pro Platte	100 x 35 cm	1401	53,-	
pro Platte	110 x 70 cm	1402	98,-	
pro Platte	120 x 40 cm	1403	76,-	
pro Platte	120 x 80 cm	1404	133,-	

Tischplatten

gerund. Esstische

	Länge	Breite	Art.-Nr.	Preis	Breite	Art.-Nr.	Preis
pro Platte	160 cm	90 cm	1405	157,-	100 cm	1409	170,-
pro Platte	180 cm	90 cm	1406	182,-	100 cm	1410	198,-
pro Platte	200 cm	90 cm	1407	204,-	100 cm	1411	221,-

Tischplatten

Esstische Pondus

	Länge	Breite	Art.-Nr.	Preis	Breite	Art.-Nr.	Preis
pro Platte	160 cm	90 cm	1405	157,-	100 cm	1409	170,-
pro Platte	180 cm	90 cm	1406	182,-	100 cm	1410	198,-
pro Platte	200 cm	90 cm	1407	204,-	100 cm	1411	221,-
pro Platte	220 cm	90 cm	1408	227,-	100 cm	1412	245,-

CONTUR® 3900 - Tische

Standardform

Planungsbeispiel Schreibtisch:

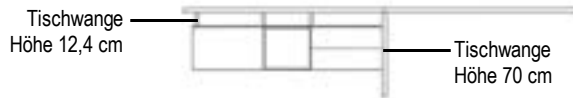

Tischplatte

nach Maß



	Materialstärke 26 mm	Materialstärke 39 mm
	pro qm	pro qm
Art.-Nr.	17135	17136
PG 10	435,-	523,-
PG 20	478,-	576,-

Alle Kanten mit Anleimer.
Maximale Maße:
200 cm lang oder 100 cm breit oder
260 cm lang und 80 cm breit.

Kabeldurchlass **Art.-Nr.** **17810** 53,-
Plattenverbinder **Art.-Nr.** **17716** 100,-
Sonderformen auf Anfrage.

Abschrägung

Schnitt individuell setzbar



Radius der Rundungen je nach Schrägung



Bogen bis 90°

Bitte genaue Vermaßung der Tischplatte angeben.

Art.-Nr.	17146
Abschrägung pro Ecke mit Rundung	170,-
Art.-Nr.	17148
Bogen pro Ecke	170,-

Tischwange

für Tischplatten

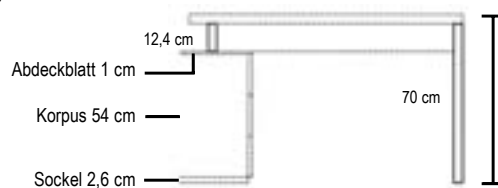

	Materialstärke 39 mm
Höhe	12,4 cm 70 - 100 cm
Art.-Nr.	17139 17138
PG 10	59,- 292,-
PG 20	65,- 321,-

Die Höhe und Tiefe der Tischwangen
passen sich dem geplanten Unterbau an.

Winkelfuß

Materialstärke 26 mm
Links und rechts lieferbar

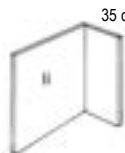

Die lange Seite
passt sich der Länge
des Tisches an.

Für Höhe	74 cm
Art.-Nr.	17137
PG 10	294,-
PG 20	323,-

Metallfuß

Höhenverstellbar
rund, Ø 6 cm,
71 cm hoch,
plus Plattenstärke



Ausführung	Art.-Nr.	
alufarbig	17162	88,-
	Art.-Nr.	
schwarz	17166	88,-
	Art.-Nr.	
weiß	17167	88,-

Schreibtisch

74 cm hoch
Materialstärke 39 mm



Beinfreiheit 57,7 cm
Traverse 12,4 cm hoch

Länge	140 cm
Breite	
	Art.-Nr. 17124
70 cm	PG 10 770,-
	PG 20 848,-

Länge	160 cm	180 cm	200 cm
Breite			
	Art.-Nr. 17120	17121	17122
80 cm	PG 10 905,-	972,-	1.029,-
	PG 20 995,-	1.070,-	1.132,-

Kabeldurchlass rechteckig



alufarbig
Främaß: 7,2 x 15,2 cm

Art.-Nr. **77810** 108,-

mögliche Positionen: 20 cm seitlich und 10 cm tief oder
20 cm seitlich und 30 cm tief

CONTUR[®] 3900 - Tische

spezielle Form

75 cm hoch
Materialstärke 39 mm



Abb. rechts



Abb. rechts

Breite	Länge	Art.-Nr.
60 / 80 cm	220 cm	17160 li
		17161 re
		1.820,-
		2.002,-

Sichelform

1 Tischplatte

Breite	Länge	Art.-Nr.
60 / 80 cm	220 cm	17164 li
		17165 re
		1.567,-
		1.724,-

eckig

1 Tischplatte
30° abgewinkelt

Kabeldurchlass eckig



Kabeldurchlass rechteckig, alufarbig
Fräsmäß: 7,2 x 15,2 cm

Art.-Nr. 77810 108,-

Bitte Position bei Bestellung angeben!
Mindestmaß von außen beträgt 10 cm.

Schreibtisch ausziehbar

Gesamthöhe 87,5 cm
Höhe Metallgestell 68 cm
Höhe Arbeitsfläche 19 cm



mit ausziehbarer Ablage,
2-fach USB-Stecker
und Metallablage,
Metallgestell pulverbeschichtet schwarz

Tiefe	Breite	Art.-Nr.
65 cm	120 cm	70124
		1.755,-
		1.930,-

Rollcontainer

63 cm hoch inkl. Rollen
Materialstärke 19 mm



Tiefe	Breite	Art.-Nr.
60 cm	43 cm	17141
		942,-
		1.036,-

Rollwagen-Ausstattung:
1 Materialauszug, 3 Schubkästen mit
Metallzargen und 1 Inneneinteilung.

- Inneneinteilung für Rollwagen:
DIN A 4: 2 Stück je Schublade

Art.-Nr. 17812 35,-

DIN A 5: 4 Stück je Schublade

Art.-Nr. 17814 53,-

Achtung: Nicht mit Pushbeschlag oder Griffnut lieferbar.

Rollcontainer ohne Ablagewanne

59,5 cm hoch inkl. Rollen
Materialstärke 19 mm



Tiefe	Breite	Art.-Nr.
60 cm	43 cm	17143
		917,-
		1.009,-

Rollwagen-Ausstattung:
1 Materialauszug und
3 Schubkästen mit Metallzargen.

- Inneneinteilung für Rollwagen:
DIN A 4: 2 Stück je Schublade

Art.-Nr. 17812 35,-

DIN A 5: 4 Stück je Schublade

Art.-Nr. 17814 53,-

Achtung: Nicht mit Pushbeschlag oder Griffnut lieferbar.

CONTUR® 3900 - Tische

74,1 cm hoch
Materialstärke 39 mm
für Korpuselemente
1,5 Raster Höhe + 10 mm Abdeckblatt

	Länge	160 cm	180 cm	200 cm
Breite				
Art.-Nr.	17150	17151	17152	
80 cm	PG 10	758,-	819,-	886,-
	PG 20	833,-	901,-	974,-



Abb. links

Achtung: Korpuselemente müssen mit einer Sockelplatte geplant werden!

Kabeldurchlass rechteckig



alufarbig
Fräsmäß: 7,2 x 15,2 cm

Art.-Nr. 77810 108,-

mögliche Positionen: 25 cm seitlich und 10 cm tief oder
25 cm seitlich und 30 cm tief

Bitte Ausführung rechts oder links angeben!

drehbar, einseitig mit Gestell
Gesamthöhe: 75 cm

Tischplatte 25 mm stark
Maße 160 x 60 cm

Gestell 72,5 cm hoch
Ausführung Gestell:
schwarz oder weiß

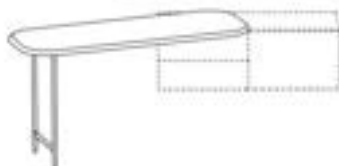

Nur wandhängende Korpusse möglich!

Korpus benötigt immer eine Tiefe von 45 cm,
eine Mindestbreite von 50 cm und einen
Schwerlasthängebeschlag!

Draufsicht:

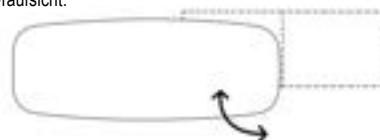

Ausführungen Eiche massiv *:

- 302 Ethno Eiche massiv
- 323 Wildeiche massiv
- 321 Eiche anthrazit massiv
- 324 Wildeiche coffee massiv
- 327 Eiche milk massiv
- 329 Eiche sahara massiv
- 353 Eiche grau massiv
- 355 Eiche milk astig massiv
- 358 Eiche canyon massiv
- 359 Eiche canyon astig massiv

Ausführung	Lackausführung (alle Lackausführungen laut Preisliste)	Eiche* massiv	Ton: 325 Nussbaum massiv
Gestell schwarz Stahl pulverbeschichtet	Art.-Nr. 6650 690,-	6651 1.048,-	6652 1.354,-
Gestell weiß Stahl pulverbeschichtet	Art.-Nr. 6654 690,-	6655 1.048,-	6656 1.354,-

drehbar, einseitig mit Gestell
Gesamthöhe: 75 cm

Tischplatte 25 mm stark
Maße 160 x 60 cm

Gestell 72,5 cm hoch
Ausführung Gestell:
schwarz oder weiß

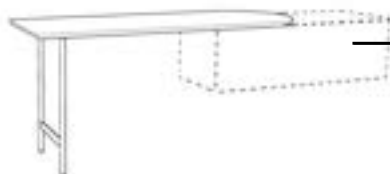

Nur wandhängende Korpusse möglich!

Korpus benötigt immer eine Tiefe von 45 cm,
eine Mindestbreite von 50 cm und einen
Schwerlasthängebeschlag!

Draufsicht:



Ausführungen Eiche massiv *:

- 302 Ethno Eiche massiv
- 323 Wildeiche massiv
- 321 Eiche anthrazit massiv
- 324 Wildeiche coffee massiv
- 327 Eiche milk massiv
- 329 Eiche sahara massiv
- 353 Eiche grau massiv
- 355 Eiche milk astig massiv
- 358 Eiche canyon massiv
- 359 Eiche canyon astig massiv

Ausführung	Lackausführung (alle Lackausführungen laut Preisliste)	Eiche* massiv	Ton: 325 Nussbaum massiv
Gestell schwarz Stahl pulverbeschichtet	Art.-Nr. 6900 690,-	6901 1.048,-	6902 1.354,-
Gestell weiß Stahl pulverbeschichtet	Art.-Nr. 6904 690,-	6905 1.048,-	6906 1.354,-

